ZDROWIE ♥ 100

Silezaur

Silesaurus opolensis

Wszystkożerny



Kiedy: Trias, ok. 230 mln lat temu
Gdzie: Polska (Krasiejów)
Długość: 2,3 m
Masa: brak pewnych danych
Jadł: rośliny i owady

Susy przez paprocie — 20
Lekki i szybki na czterech nogach.
Długość ciała: 2,3 m · SIŁA 36 · MOC = ½ SIŁY = 20

Dziobanie — 35
Dziób jak u papugi zrywał liście.
Długość ciała: 2,3 m · SIŁA 36 · MOC = 35

Ciekawostka: W kupach przypisywanych silezaurowi znaleziono malutkie chrząszcze!

Silny na: +20 Uważaj na:

DinoKarty · glowkowniadruk.pl

ZDROWIE ♥ 130

Smok wawelski

Smok wawelski

Mięsożerny



Kiedy: Trias, ok. 210–200 mln lat temu
Gdzie: Polska (Lisowice)
Długość: 5–6 m
Masa: brak pewnych danych
Jadł: inne zwierzęta

Machnięcie ogonem — 20
Długi ogon odpychał rywali.
Długość ciała: 5 m · SIŁA 43 · MOC = ½ SIŁY = 20

Gryz kruszący kości — 45
Miażdżył kości jak tyranozaur.
Długość ciała: 5 m · SIŁA 43 · MOC = 45

Ciekawostka: Żył 130 mln lat przed tyranozaurem, a też gryzł i połykał kości – widać to w jego kupach!

Silny na: +20 Uważaj na:

DinoKarty · glowkowniadruk.pl

ZDROWIE ♥ 130

Lisowicja

Lisowicia bojani

Roślinożerny



Kiedy: Trias, ok. 210–205 mln lat temu
Gdzie: Polska (Lisowice)
Długość: 4,5 m
Masa: 9 t
Jadł: twarde rośliny

Skubnięcie dziobem — 20
Bezzębny dziób zrywał rośliny.
Długość ciała: 4,5 m · SIŁA 42 · MOC = ½ SIŁY = 20

Słoniowy napór — 45
Ważyła tyle co słoń!
Masa ciała: 9 t · SIŁA 57 · MOC 45 (limit)

Ciekawostka: To nie dinozaur, tylko daleki krewny przodków ssaków – wielki jak słoń!

Silny na: +20 Uważaj na:

DinoKarty · glowkowniadruk.pl

ZDROWIE ♥ 90

Celofyz

Coelophysis bauri

Mięsożerny



Kiedy: Trias, 225–190 mln lat temu
Gdzie: USA, RPA
Długość: 2 m
Masa: 27 kg
Jadł: małe kręgowce

Szybki chwyt — 15
Smukła szyja i ostre ząbki.
Długość ciała: 2 m · SIŁA 34 · MOC = ½ SIŁY = 15

Skok na zdobycz — 25
Lekki skoczek z pustymi kośćmi.
Masa ciała: 27 kg · SIŁA 27 · MOC = 25

Ciekawostka: W Ghost Ranch w USA znaleziono setki celofyzów w jednym miejscu!

Silny na: +20 Uważaj na:

DinoKarty · glowkowniadruk.pl

ZDROWIE ♥ 90

Eoraptor

Eoraptor lunensis

Wszystkożerny



Kiedy: Trias, ok. 228 mln lat temu
Gdzie: Argentyna
Długość: 1,7 m
Masa: 10 kg
Jadł: rośliny i drobne zwierzęta?

Ugryzienie — 10
Ząbki z przodu i z tyłu pyska.
Masa ciała: 10 kg · SIŁA 22 · MOC = ½ SIŁY = 10

Bieg na dwóch nogach — 35
Jeden z pierwszych biegaczy.
Długość ciała: 1,7 m · SIŁA 33 · MOC = 35

Ciekawostka: Jeden z najstarszych znanych dinozaurów – był wielkości psa.

Silny na: +20 Uważaj na:

DinoKarty · glowkowniadruk.pl

ZDROWIE ♥ 110

Herrerazaur

Herrerasaurus ischigualastensis

Mięsożerny



Kiedy: Trias, ok. 228 mln lat temu
Gdzie: Argentyna
Długość: 3 m
Masa: brak pewnych danych
Jadł: inne zwierzęta

Zwinny skok — 20
Długie nogi i mocny ogon.
Długość ciała: 3 m · SIŁA 38 · MOC = ½ SIŁY = 20

Zatrzaskowe szczęki — 40
Szczęka z „zawiasem" trzymała zdobycz.
Długość ciała: 3,0 m · SIŁA 38 · MOC = 40

Ciekawostka: Nazwany na cześć pasterza Victorino Herrery, który znalazł pierwsze kości.

Silny na: +20 Uważaj na:

DinoKarty · glowkowniadruk.pl

ZDROWIE ♥ 150

Plateozaur

Plateosaurus engelhardti

Roślinożerny



Kiedy: Trias, ok. 210 mln lat temu
Gdzie: Niemcy, Francja, Szwajcaria
Długość: 7 m
Masa: 4 t
Jadł: rośliny

Zryw na tylnych nogach — 25
Stawał na dwóch nogach po liście.
Długość ciała: 7 m · SIŁA 47 · MOC = ½ SIŁY = 25

Cios pazurem kciuka — 45
Duży pazur na kciuku.
Masa ciała: 4 t · SIŁA 53 · MOC 45 (limit)

Ciekawostka: W Trossingen w Niemczech jest prawdziwe „cmentarzysko" dziesiątek plateozaurów.

Silny na: +20 Uważaj na:

DinoKarty · glowkowniadruk.pl

ZDROWIE ♥ 150

Dilofozaur

Dilophosaurus wetherilli

Mięsożerny



Kiedy: Jura, ok. 184 mln lat temu
Gdzie: USA
Długość: 7 m
Masa: 400 kg
Jadł: ryby i mniejsze zwierzęta
Szybkość: 38 km/h*

Pokaz grzebieni — 25
Dwa cienkie grzebienie na głowie.
Długość ciała: 7 m · SIŁA 47 · MOC = ½ SIŁY = 25

Pościg — 40
Szybki biegacz wczesnej jury.
Szybkość: 38 km/h* · SIŁA 40 · MOC = 40

Ciekawostka: W filmach pluje jadem i ma kryzę – to wymysł! Prawdziwy miał tylko dwa grzebienie.

Silny na: +20 Uważaj na:

DinoKarty · glowkowniadruk.pl

ZDROWIE ♥ 140

Megalozaur

Megalosaurus bucklandii

Mięsożerny



Kiedy: Jura, ok. 166 mln lat temu
Gdzie: Anglia
Długość: 6 m
Masa: brak pewnych danych
Jadł: inne zwierzęta

Szarpnięcie — 25
Ostre, zakrzywione zęby.
Długość ciała: 6 m · SIŁA 45 · MOC = ½ SIŁY = 25

Atak z zaskoczenia — 45
Silne ręce z trzema pazurami.
Długość ciała: 6,0 m · SIŁA 45 · MOC = 45

Ciekawostka: Pierwszy dinozaur na świecie, który dostał naukową nazwę – w 1824 roku!

Silny na: +20 Uważaj na:

DinoKarty · glowkowniadruk.pl

Drukuj w skali 100% (bez dopasowania). Karta 63 × 88 mm. Tnij po liniach.

ZDROWIE

Guanlong

Guanlong wucaii

♥ 110

Mięsożerny



Kiedy: Jura, 159–154 mln lat temu
Gdzie: Chiny
Długość: 3 m
Masa: brak pewnych danych
Jadł: małe zwierzęta

Szybki chwyt — 20
Trzy palce z pazurami.
Długość ciała: 3 m · SIŁA 38 · MOC = ½ SIŁY = 20

Skok z grzebieniem — 40
Wysoki grzebień jak korona.
Długość ciała: 3,0 m · SIŁA 38 · MOC = 40

Ciekawostka: Jeden z najstarszych krewnych tyranozaura – był od niego dużo mniejszy.

Silny na: +20 Uważaj na:

DinoKarty · glowkowniadruk.pl

ZDROWIE

Allozaur

Allosaurus fragilis

♥ 180

Mięsożerny



Kiedy: Jura, 152–145 mln lat temu
Gdzie: USA
Długość: 9,7 m
Masa: 2,7 t
Jadł: stegozaury, diplodoki
Szybkość: 34 km/h*

Pościg — 20
Długie nogi drapieżnika.
Szybkość: 34 km/h* · SIŁA 37 · MOC = ½ SIŁY = 20

Zatrzaśnięcie szczęk — 50
Zakrzywione zęby drapieżnika.
Masa ciała: 2,7 t · SIŁA 51 · MOC = 50

Ciekawostka: Szkielet „Big Al" miał aż 19 złamanych albo chorych kości – i tak długo żył!

Silny na: +20 Uważaj na:

DinoKarty · glowkowniadruk.pl

ZDROWIE

Ceratozaur

Ceratosaurus nasicornis

♥ 150

Mięsożerny

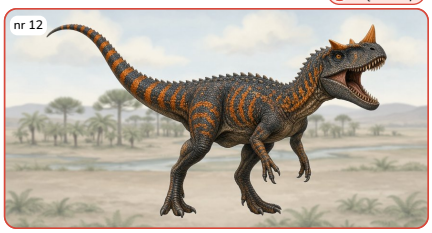

Kiedy: Jura, 152–145 mln lat temu
Gdzie: USA, Portugalia
Długość: 7 m
Masa: 980 kg
Jadł: ryby i inne zwierzęta

Smagnięcie ogonem — 25
Wysoki, giętki ogon.
Długość ciała: 7 m · SIŁA 47 · MOC = ½ SIŁY = 25

Cios rogiem — 45
Róg na nosie i rogi nad oczami.
Masa ciała: 980 kg · SIŁA 46 · MOC = 45

Ciekawostka: Wzdłuż grzbietu miał rządek małych kostnych płytek – jak zbroję.

Silny na: +20 Uważaj na:

DinoKarty · glowkowniadruk.pl

ZDROWIE

Kompsognat

Compsognathus longipes

♥ 60

Mięsożerny



Kiedy: Jura, ok. 150 mln lat temu
Gdzie: Niemcy, Francja
Długość: 0,7 m
Masa: 3 kg
Jadł: jaszczurki, owady
Szybkość: 64 km/h*

Ugryzienie — 10
Malutkie, ostre zęby.
Masa ciała: 3 kg · SIŁA 17 · MOC = ½ SIŁY = 10

Błyskawiczny sprint — 35
Jeden z najszybszych dinozaurów!
Szybkość: 64 km/h* · SIŁA 61 · MOC 35 (limit)

Ciekawostka: W jego brzuchu znaleziono całą jaszczurkę – jego ostatni obiad!

Silny na: +20 Uważaj na:

DinoKarty · glowkowniadruk.pl

ZDROWIE

Archeopteryks

Archaeopteryx lithographica

♥ 50

Latający · Mięsożerny



Kiedy: Jura, 149–145 mln lat temu
Gdzie: Niemcy
Długość: 0,5 m
Masa: brak pewnych danych
Jadł: owady, jaszczurki

Trzepot — 15
Skrzydła z prawdziwymi piórami.
Długość ciała: 0,5 m · SIŁA 25 · MOC = ½ SIŁY = 15

Dziobnięcie z zębami — 25
Miał zęby, nie dziób!
Długość ciała: 0,5 m · SIŁA 25 · MOC = 25

Ciekawostka: Pióra jak u ptaka, ale też zęby, pazury na skrzydłach i długi kościsty ogon.

Silny na: +20 Uważaj na:

DinoKarty · glowkowniadruk.pl

ZDROWIE

Anchiornis

Anchiornis huxleyi

♥ 50

Latający · Mięsożerny



Kiedy: Jura, 165–153 mln lat temu
Gdzie: Chiny
Długość: 0,6 m
Masa: brak pewnych danych
Jadł: jaszczurki, ryby

Lot ślizgowy — 15
Cztery skrzydła: na rękach i nogach.
Długość ciała: 0,6 m · SIŁA 26 · MOC = ½ SIŁY = 15

Łowy na jaszczurki — 25
W żołądku miał kości jaszczurek.
Długość ciała: 0,6 m · SIŁA 26 · MOC = 25

Ciekawostka: Naukowcy odczytali jego kolory z piór: był czarno-biały z rudym czubkiem!

Silny na: +20 Uważaj na:

DinoKarty · glowkowniadruk.pl

ZDROWIE

Stegozaur

Stegosaurus stenops

♥ 170

Roślinożerny

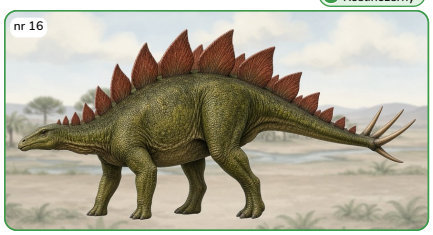

Kiedy: Jura, 152–145 mln lat temu
Gdzie: USA, Portugalia
Długość: 9 m
Masa: brak pewnych danych
Jadł: niskie rośliny

Pokaz płyt — 25
Płyty na grzbiecie straszyły wroga.
Długość ciała: 9 m · SIŁA 50 · MOC = ½ SIŁY = 25

Cios ogonem z kolcami — 45
Kolce na ogonie do ok. 60 cm.
Broń: pazur, róg, kolec, ząb: kolce 60 cm* · SIŁA 63 · MOC 45 (limit)

Ciekawostka: Znaleziono kręg allozaura przebity kolcem z ogona stegozaura!

Silny na: +20 Uważaj na:

DinoKarty · glowkowniadruk.pl

ZDROWIE

Kentrozaur

Kentrosaurus aethiopicus

♥ 150

Roślinożerny

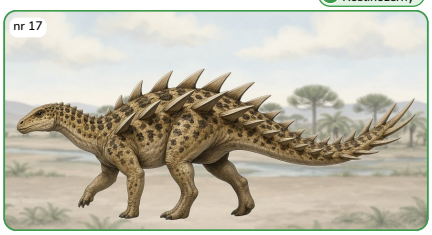

Kiedy: Jura, 155–150 mln lat temu
Gdzie: Tanzania
Długość: 5 m
Masa: brak pewnych danych
Jadł: niskie rośliny

Szybki obrót — 20
Odwracał się kolcami do wroga.
Długość ciała: 5 m · SIŁA 43 · MOC = ½ SIŁY = 20

Zamach ogonem — 45
Kolce na plecach, ogonie i barkach.
Długość ciała: 5,0 m · SIŁA 43 · MOC = 45

Ciekawostka: Miał kolce na grzbiecie, ogonie i barkach – był jak wielki żywy jeż.

Silny na: +20 Uważaj na:

DinoKarty · glowkowniadruk.pl

ZDROWIE

Brachiozaur

Brachiosaurus altithorax

♥ 190

Roślinożerny

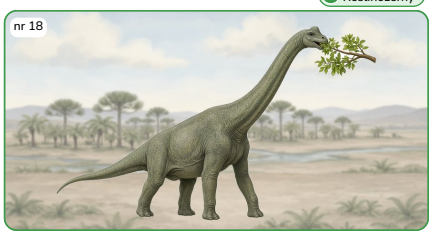

Kiedy: Jura, 152–145 mln lat temu
Gdzie: USA
Długość: 22 m
Masa: 46,9 t
Jadł: liście z wysokich drzew

Sięgnięcie szyją — 30
Liście z wysokości kilku pięter.
Długość ciała: 22 m · SIŁA 61 · MOC = ½ SIŁY = 30

Tupnięcie olbrzyma — 45
Przednie nogi dłuższe niż tylne.
Masa ciała: 46,9 t · SIŁA 66 · MOC 45 (limit)

Ciekawostka: Przednie nogi miał dłuższe od tylnych, więc nosił głowę wysoko jak żyrafa.

Silny na: +20 Uważaj na:

DinoKarty · glowkowniadruk.pl

Drukuj w skali 100% (bez dopasowania). Karta 63 × 88 mm. Tnij po liniach.

ZDROWIE ♥ 190

Diplodok

Diplodocus carnegii

Roślinożerny

nr 19

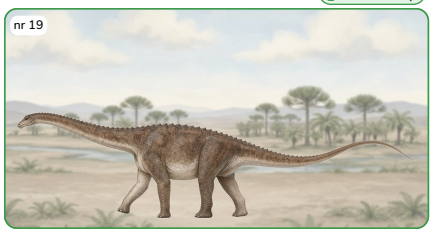

Kiedy: Jura, 152–145 mln lat temu
Gdzie: USA
Długość: 26 m
Masa: 15 t
Jadł: miękkie rośliny

Bicz z ogona 30
Ogon cienki jak bat na końcu.
Długość ciała: 26 m · SIŁA 63 · MOC = ½ SIŁY = 30

Napór 45
Ciężki jak dwa słonie.
Masa ciała: 15 t · SIŁA 60 · MOC 45 (limit)

Ciekawostka: Kopia jego szkieletu, „Dippy", przez ponad 100 lat witała gości w muzeum w Londynie.

Silny na: +20 Uważaj na:

DinoKarty · glowkowniadruk.pl

ZDROWIE ♥ 180

Apatozaur

Apatosaurus ajax

Roślinożerny

nr 20

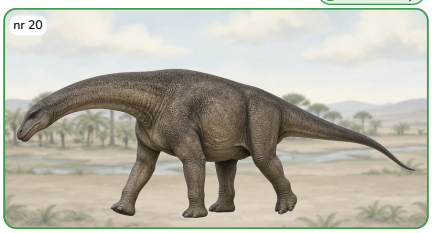

Kiedy: Jura, 152–145 mln lat temu
Gdzie: USA
Długość: 21 m
Masa: brak pewnych danych
Jadł: rośliny

Smagnięcie ogonem 30
Długi ogon jak bicz.
Długość ciała: 21 m · SIŁA 60 · MOC = ½ SIŁY = 30

Napór szyją 45
Gruba, mocna szyja.
Długość ciała: 21 m · SIŁA 60 · MOC 45 (limit)

Ciekawostka: Przez ponad 100 lat naukowcy spierali się, czy brontozaur to ten sam zwierzak co apatozaur.

Silny na: +20 Uważaj na:

DinoKarty · glowkowniadruk.pl

ZDROWIE ♥ 190

Mamenchizaur

Mamenchisaurus hochuanensis

Roślinożerny

nr 21

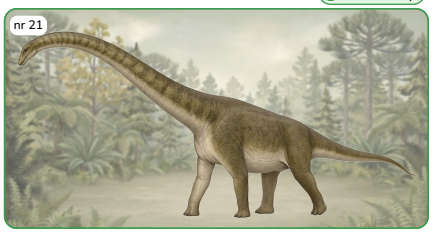

Kiedy: Jura, 155–145 mln lat temu
Gdzie: Chiny
Długość: 22 m
Masa: brak pewnych danych
Jadł: liście drzew

Wymach szyją 30
Szyja: ok. połowy długości ciała.
Długość ciała: 22 m · SIŁA 61 · MOC = ½ SIŁY = 30

Napór olbrzyma 45
Ciężki jak kilka słoni.
Długość ciała: 22 m · SIŁA 61 · MOC 45 (limit)

Ciekawostka: Miał jedną z najdłuższych szyj w historii – prawie połowę długości ciała!

Silny na: +20 Uważaj na:

DinoKarty · glowkowniadruk.pl

ZDROWIE ♥ 190

Kamarazaur

Camarasaurus supremus

Roślinożerny

nr 22

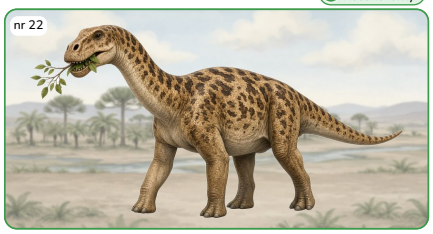

Kiedy: Jura, 150–140 mln lat temu
Gdzie: USA
Długość: 23 m
Masa: 20 t
Jadł: twarde rośliny

Zgarnięcie liści 30
Zęby jak dłuta zrywały liście.
Długość ciała: 23 m · SIŁA 61 · MOC = ½ SIŁY = 30

Tupnięcie 45
Nogi jak kolumny.
Masa ciała: 20 t · SIŁA 62 · MOC 45 (limit)

Ciekawostka: Miał mocne, łyżkowate zęby i duże puste przestrzenie w kręgach!

Silny na: +20 Uważaj na:

DinoKarty · glowkowniadruk.pl

ZDROWIE ♥ 80

Ramforynch

Rhamphorhynchus muensteri

Latający · Wodny

nr 23

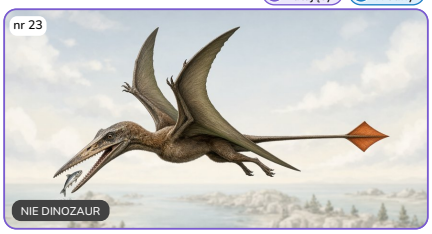

NIE DINOZAUR

Kiedy: Jura, ok. 150 mln lat temu
Gdzie: Niemcy
Skrzydła: do 1,8 m
Długość: do 1,26 m
Masa: brak pewnych danych
Jadł: ryby

Lot nad laguną 15
Skrzydła ze skóry do 1,8 m.
Rozpiętość skrzydeł: 1,8 m · SIŁA 31 · MOC = ½ SIŁY = 15

Chwyt ryby 30
Zęby skierowane do przodu.
Długość ciała: 1,26 m · SIŁA 31 · MOC = 30

Ciekawostka: To nie dinozaur, a pterozaur. Na końcu ogona miał skórzaną „łopatkę" jak ster.

Silny na: +20 Uważaj na:

DinoKarty · glowkowniadruk.pl

ZDROWIE ♥ 70

Pterodaktyl

Pterodactylus antiquus

Latający

nr 24



NIE DINOZAUR

Kiedy: Jura, ok. 150 mln lat temu
Gdzie: Niemcy
Skrzydła: do ok. 1 m
Masa: brak pewnych danych
Jadł: ryby, małe zwierzęta

Lot nad brzegiem 15
Skrzydło na długim 4. palcu.
Rozpiętość skrzydeł: 1 m · SIŁA 26 · MOC = ½ SIŁY = 15

Brodzenie i dziobanie 25
Szukał jedzenia na płyciźnie.
Rozpiętość skrzydeł: 1 m · SIŁA 26 · MOC = 25

Ciekawostka: To nie dinozaur, a pterozaur. W 1784 r. uczeni myśleli, że to zwierzę morskie!

Silny na: +20 Uważaj na:

DinoKarty · glowkowniadruk.pl

ZDROWIE ♥ 150

Liopleurodon

Liopleurodon ferox

Wodny · Mięsożerny

nr 25

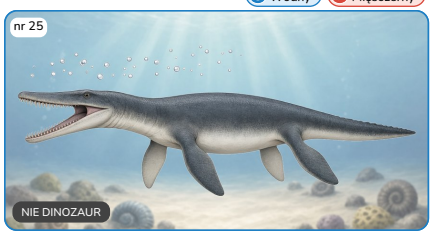

NIE DINOZAUR

Kiedy: Jura, 166–155 mln lat temu
Gdzie: Anglia, Francja
Długość: 6,4 m
Masa: brak pewnych danych
Jadł: ryby, katamarnice, gady

Płetwy w ruch 25
Cztery wielkie płetwy.
Długość ciała: 6,4 m* · SIŁA 46 · MOC = ½ SIŁY = 25

Atak z głębin 45
Ogromna głowa i ostre zęby.
Długość ciała: 6,4 m · SIŁA 46 · MOC = 45

Ciekawostka: To nie dinozaur, a gad morski. Filmy mocno przesadziły – był „tylko" ok. 6 m.

Silny na: +20 Uważaj na:

DinoKarty · glowkowniadruk.pl

ZDROWIE ♥ 120

Oftalmozaur

Ophthalmosaurus icenicus

Wodny

nr 26

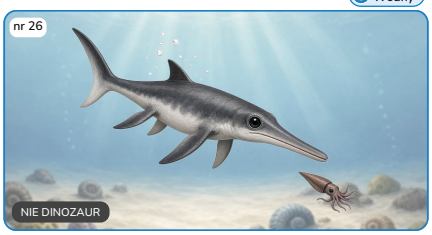

NIE DINOZAUR

Kiedy: Jura, ok. 165–150 mln lat temu
Gdzie: Anglia
Długość: 4 m
Masa: brak pewnych danych
Jadł: katamarnice

Szybkie pływanie 20
Kształt jak delfin.
Długość ciała: 4 m* · SIŁA 41 · MOC = ½ SIŁY = 20

Nurkowanie w mroku 35
Oko wielkie jak talerz: 22 cm!
Broń: pazur, róg, kolec, ząb: oko 22 cm · SIŁA 33 · MOC = 35

Ciekawostka: To nie dinozaur, a ichtiozaur. Miał oczy jak talerze i widział w ciemnych głębinach.

Silny na: +20 Uważaj na:

DinoKarty · glowkowniadruk.pl

ZDROWIE ♥ 110

Plezjozaur

Plesiosaurus dolichodeirus

Wodny · Mięsożerny

nr 27

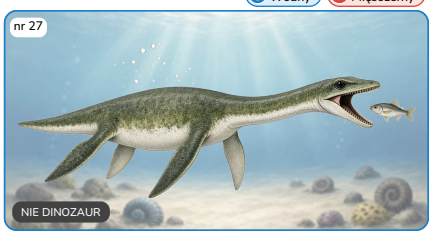

NIE DINOZAUR

Kiedy: Jura, ok. 199–190 mln lat temu
Gdzie: Anglia
Długość: 3,5 m
Masa: brak pewnych danych
Jadł: ryby, katamarnice

Wiosłowanie płetwami 20
Cztery płetwy jak wiosła.
Długość ciała: 3,5 m* · SIŁA 40 · MOC = ½ SIŁY = 20

Wężowa szyja 40
Długa szyja łapała ryby.
Długość ciała: 3,5 m · SIŁA 40 · MOC = 40

Ciekawostka: To nie dinozaur, a gad morski. Jego szkielet znalazła w 1823 r. słynna Mary Anning.

Silny na: +20 Uważaj na:

DinoKarty · glowkowniadruk.pl

Drukuj w skali 100% (bez dopasowania). Karta 63 × 88 mm. Tnij po liniach.

ZDROWIE

Tyranozaur

Tyrannosaurus rex

♥ 200

Mięsożerny



Kiedy: Kreda, 68–66 mln lat temu
Gdzie: USA, Kanada
Długość: 12 m
Masa: 7 t
Jadł: duże dinozaury
Szybkość: ok. 22 km/h*
Siła zgryzu: 34 522 N*

Szarpnięcie zębami — **20**
Zęby do 30 cm razem z korzeniem.
Broń: pazur, róg, kolec, ząb: ząb 30 cm · SIŁA 39 · MOC = ½ SIŁY = 20

Gryz łamacz kości — **60**
Kruszył kości ofiar.
Siła zgryzu: 34 522 N* · SIŁA 63 · MOC 60 – superdrapieżnik

Ciekawostka: W skamieniałej kupie T. rexa są kawałki kości – połykał je razem z mięsem!

Silny na: +20 Uważaj na:

DinoKarty · glowkowniadruk.pl

ZDROWIE

Tarbozaur

Tarbosaurus bataar

♥ 180

Mięsożerny



Kiedy: Kreda, 74–70 mln lat temu
Gdzie: Mongolia, Chiny
Długość: 10 m
Masa: brak pewnych danych
Jadł: duże dinozaury

Szarża przez pustynię — **25**
Mocne nogi drapieżnika.
Długość ciała: 10 m · SIŁA 51 · MOC = ½ SIŁY = 25

Potężny gryz — **55**
Głowa duża jak u T. rexa.
Długość ciała: 10 m · SIŁA 51 · MOC 55 – superdrapieżnik

Ciekawostka: Azjatycki kuzyn T. rexa. Wiele jego szkieletów wydobyły polsko-mongolskie wyprawy na pustynię Gobi.

Silny na: +20 Uważaj na:

DinoKarty · glowkowniadruk.pl

ZDROWIE

Albertozaur

Albertosaurus sarcophagus

♥ 170

Mięsożerny



Kiedy: Kreda, 76–74 mln lat temu
Gdzie: Kanada
Długość: 9 m
Masa: 1,5 t
Jadł: roślinożerne dinozaury

Polowanie w grupie — **25**
Może polowały razem.
Długość ciała: 9 m · SIŁA 50 · MOC = ½ SIŁY = 25

Gryz — **50**
Ostre zęby jak noże.
Masa ciała: 1,5 t · SIŁA 48 · MOC = 50

Ciekawostka: W jednym miejscu w Kanadzie znaleziono kości ponad 20 albertozaurów!

Silny na: +20 Uważaj na:

DinoKarty · glowkowniadruk.pl

ZDROWIE

Giganotozaur

Giganotosaurus carolinii

♥ 200

Mięsożerny



Kiedy: Kreda, 100–95 mln lat temu
Gdzie: Argentyna
Długość: 13 m
Masa: 13,8 t
Jadł: wielkie zauropody

Szarża olbrzyma — **25**
Dłuższy niż tyranozaur!
Długość ciała: 13 m · SIŁA 54 · MOC = ½ SIŁY = 25

Cięcie zębami — **60**
Zęby płaskie jak noże.
Masa ciała: 13,8 t* · SIŁA 60 · MOC 60 – superdrapieżnik

Ciekawostka: Był dłuższy od tyranozaura, ale miał węższe zęby – ciął mięso jak nożem.

Silny na: +20 Uważaj na:

DinoKarty · glowkowniadruk.pl

ZDROWIE

Karcharodontozaur

Carcharodontosaurus saharicus

♥ 200

Mięsożerny



Kiedy: Kreda, 99–94 mln lat temu
Gdzie: Maroko, Algieria, Egipt
Długość: 12,5 m
Masa: brak pewnych danych
Jadł: duże dinozaury

Szarża — **25**
Długie nogi i ciężkie ciało.
Długość ciała: 12,5 m · SIŁA 54 · MOC = ½ SIŁY = 25

Rekini gryz — **60**
Płaskie, ząbkowane zęby.
Długość ciała: 12,5 m · SIŁA 54 · MOC 60 – superdrapieżnik

Ciekawostka: Nazwa znaczy „jaszczur o zębach rekina" – jego zęby były płaskie i ząbkowane.

Silny na: +20 Uważaj na:

DinoKarty · glowkowniadruk.pl

ZDROWIE

Spinozaur

Spinosaurus aegyptiacus

♥ 200

Mięsożerny Wodny

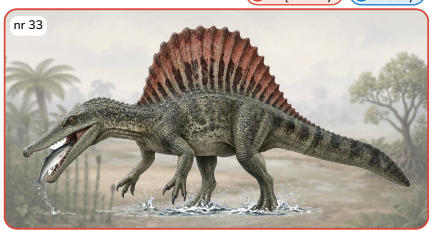

Kiedy: Kreda, 99–94 mln lat temu
Gdzie: Egipt, Maroko
Długość: 14 m
Masa: 7,4 t
Jadł: ryby i inne

Chwyt jak krokodyl — **30**
Długi pysk łapał ryby.
Długość ciała: 14 m · SIŁA 55 · MOC = ½ SIŁY = 30

Zasadzka w płyciźnie — **60**
Czeka w wodzie na zdobycz.
Masa ciała: 7,4 t · SIŁA 56 · MOC 60 – superdrapieżnik

Ciekawostka: Pierwsze kości spinozaura zniszczyła bomba w czasie II wojny światowej.

Silny na: +20 Uważaj na:

DinoKarty · glowkowniadruk.pl

ZDROWIE

Barionyks

Baryonyx walkeri

♥ 180

Mięsożerny Wodny

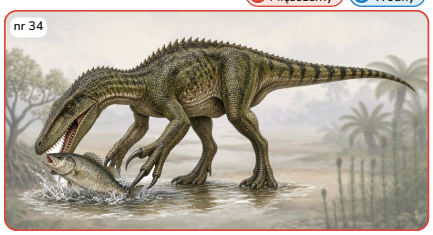

Kiedy: Kreda, ok. 125 mln lat temu
Gdzie: Anglia, Hiszpania, Portugalia
Długość: 10 m
Masa: 2 t
Jadł: ryby, iguanodony

Hak na ryby — **20**
Pazur kciuka ok. 30 cm.
Broń: pazur, róg, kolec, ząb: pazur 30 cm · SIŁA 39 · MOC = ½ SIŁY = 20

Skok z brzegu — **55**
Silne ręce i długi pysk.
Masa ciała: 2 t · SIŁA 50 · MOC 55 – superdrapieżnik

Ciekawostka: W jego brzuchu znaleziono łuski ryb i kości młodego iguanodona.

Silny na: +20 Uważaj na:

DinoKarty · glowkowniadruk.pl

ZDROWIE

Suchomim

Suchomimus tenerensis

♥ 190

Mięsożerny Wodny

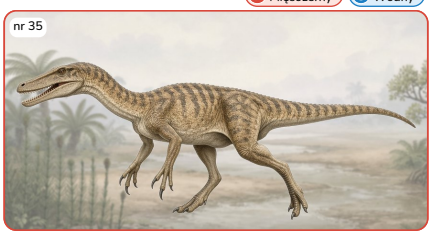

Kiedy: Kreda, 121–112 mln lat temu
Gdzie: Niger
Długość: 11 m
Masa: brak pewnych danych
Jadł: ryby

Łowienie w rzece — **25**
Pysk jak u krokodyla.
Długość ciała: 11 m · SIŁA 52 · MOC = ½ SIŁY = 25

Wielki wyskok — **55**
Mocne ręce z pazurami.
Długość ciała: 11 m · SIŁA 52 · MOC 55 – superdrapieżnik

Ciekawostka: Miał pysk jak krokodyl i ok. 100 zębów – świetny do łapania śliskich ryb.

Silny na: +20 Uważaj na:

DinoKarty · glowkowniadruk.pl

ZDROWIE

Karnotaur

Carnotaurus sastrei

♥ 160

Mięsożerny



Kiedy: Kreda, 72–69 mln lat temu
Gdzie: Argentyna
Długość: 8 m
Masa: brak pewnych danych
Jadł: inne zwierzęta

Sprint byka — **25**
Długie, mocne nogi.
Długość ciała: 8 m · SIŁA 49 · MOC = ½ SIŁY = 25

Taran rogami — **50**
Dwa rogi nad oczami.
Długość ciała: 8 m · SIŁA 49 · MOC = 50

Ciekawostka: Miał rogi jak byk i malutkie rączki – jeszcze mniejsze niż tyranozaur!

Silny na: +20 Uważaj na:

DinoKarty · glowkowniadruk.pl

Drukuj w skali 100% (bez dopasowania). Karta 63 × 88 mm. Tnij po liniach.

ZDROWIE ♥ 90

Welociraptor

Velociraptor mongoliensis

Mięsożerny

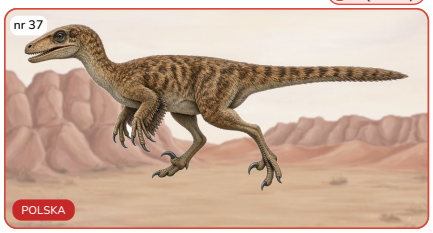

Kiedy: Kreda, 74–70 mln lat temu
Gdzie: Mongolia
Długość: 1,8 m
Masa: 7 kg
Jadł: małe zwierzęta
Szybkość: 39 km/h*

Skok z pazurami — 10
Pazur-sierp ok. 6,5 cm.
Broń: pazur, róg, kolec, ząb: pazur 6,5 cm · SIŁA 20 · MOC = ½ SIŁY = 10

Pościg — 40
Szybki jak sprinter.
Szybkość: 39 km/h* · SIŁA 41 · MOC = 40

Ciekawostka: Był wielkości indyka i miał pióra! Słynne „walczące dinozaury" odkryła w 1971 r. polsko-mongolska wyprawa.

Silny na: +20 Uważaj na:

DinoKarty · glowkowniadruk.pl

ZDROWIE ♥ 110

Deinonych

Deinonychus antirrhopus

Mięsożerny



Kiedy: Kreda, 115–108 mln lat temu
Gdzie: USA
Długość: 3,4 m
Masa: 100 kg
Jadł: roślinożerne dinozaury, ssaki
Siła zgryzu: 4100–8200 N*

Gryz — 20
Siła zgryzu 4100–8200 N.
Siła zgryzu: 4100 N* · SIŁA 40 · MOC = ½ SIŁY = 20

Skok z pazurem — 35
Pazur-sierp na każdej stopie.
Masa ciała: 100 kg · SIŁA 34 · MOC = 35

Ciekawostka: Jego odkrycie w 1964 r. pokazało, że dinozaury mogły być zwinne i aktywne jak ptaki.

Silny na: +20 Uważaj na:

DinoKarty · glowkowniadruk.pl

ZDROWIE ♥ 130

Utahraptor

Utahraptor ostrommaysi

Mięsożerny



Kiedy: Kreda, 139–135 mln lat temu
Gdzie: USA
Długość: 5,5 m
Masa: 350 kg
Jadł: duże roślinożerne

Cios pazurem-sierpem — 15
Pazur do ok. 24 cm!
Broń: pazur, róg, kolec, ząb: pazur 24 cm · SIŁA 34 · MOC = ½ SIŁY = 15

Skok na grzbiet — 40
Ciężki raptor-olbrzym.
Masa ciała: 350 kg · SIŁA 41 · MOC = 40

Ciekawostka: Największy znany raptor – jego pazur-sierp mierzył nawet 24 cm.

Silny na: +20 Uważaj na:

DinoKarty · glowkowniadruk.pl

ZDROWIE ♥ 60

Mikroraptor

Microraptor gui

Latający · Mięsożerny



Kiedy: Kreda, ok. 120 mln lat temu
Gdzie: Chiny
Długość: 0,8 m
Masa: 1 kg
Jadł: ryby, jaszczurki, ptaki

Szybki chwyt — 10
Łapał ryby i małe ptaki.
Masa ciała: 1 kg · SIŁA 14 · MOC 10 (limit)

Lot na czterech skrzydłach — 30
Pióra na rękach i nogach.
Długość ciała: 0,8 m · SIŁA 28 · MOC = 30

Ciekawostka: Miał 4 skrzydła, a pióra lśniły na czarno-niebiesko jak u kruka!

Silny na: +20 Uważaj na:

DinoKarty · glowkowniadruk.pl

ZDROWIE ♥ 50

Halszkaraptor

Halszkaraptor escuilliei

Mięsożerny · Wodny



Kiedy: Kreda, ok. 75–71 mln lat temu
Gdzie: Mongolia
Długość: 0,6 m
Masa: brak pewnych danych
Jadł: ryby, małe zwierzęta

Nurkowanie — 15
Ręce jak płetwy pingwina?
Długość ciała: ok. 0,6 m* · SIŁA 26 · MOC = ½ SIŁY = 15

Łowienie ryb — 25
Wiele drobnych zębów.
Długość ciała: ok. 0,6 m* · SIŁA 26 · MOC = 25

Ciekawostka: Nazwany na cześć polskiej paleontolog Halszki Osmólskiej. Mógł pływać jak kaczka!

Silny na: +20 Uważaj na:

DinoKarty · glowkowniadruk.pl

ZDROWIE ♥ 90

Owiraptor

Oviraptor philoceratops

Wszystkożerny



Kiedy: Kreda, 85–75 mln lat temu
Gdzie: Mongolia
Długość: 2 m
Masa: 20 kg
Jadł: owoce, jaja, małże

Szybki bieg — 15
Długie nogi, lekkie ciało.
Długość ciała: 2 m · SIŁA 34 · MOC = ½ SIŁY = 15

Kruszący dziób — 25
Dziób kruszył twarde rzeczy.
Masa ciała: 20 kg · SIŁA 26 · MOC = 25

Ciekawostka: Nazwa znaczy „złodziej jaj", a okazało się, że wysiadywał WŁASNE jaja!

Silny na: +20 Uważaj na:

DinoKarty · glowkowniadruk.pl

ZDROWIE ♥ 90

Citipati

Citipati osmolskae

Wszystkożerny

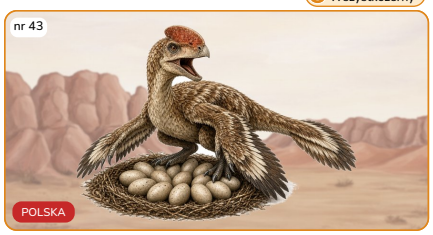

Kiedy: Kreda, 81–75 mln lat temu
Gdzie: Mongolia
Długość: 2,1 m
Masa: brak pewnych danych
Jadł: rośliny, jaja, małe zwierzęta

Obrona gniazda — 15
Rozkłada skrzydła nad jajami.
Długość ciała: 2,1 m · SIŁA 35 · MOC = ½ SIŁY = 15

Dziobnięcie — 35
Bezzębny dziób z grzebieniem.
Długość ciała: 2,1 m · SIŁA 35 · MOC = 35

Ciekawostka: Znaleziono go siedzącego na gnieździe – z rękami z piórami rozłożonymi nad jajami jak kura.

Silny na: +20 Uważaj na:

DinoKarty · glowkowniadruk.pl

ZDROWIE ♥ 130

Gallimim

Gallimimus bullatus

Wszystkożerny

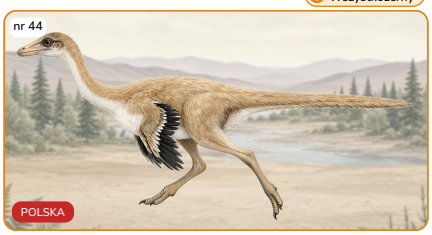

Kiedy: Kreda, ok. 70 mln lat temu
Gdzie: Mongolia
Długość: 6 m
Masa: 490 kg
Jadł: rośliny i małe zwierzęta

Szybki jak struś — 25
Długie nogi biegacza.
Długość ciała: 6 m · SIŁA 45 · MOC = ½ SIŁY = 25

Dziób-sitko — 40
Bezzębny dziób.
Masa ciała: 490 kg · SIŁA 42 · MOC = 40

Ciekawostka: „Dinozaur-struś". Opisała go w 1972 r. m.in. polska paleontolog Halszka Osmólska.

Silny na: +20 Uważaj na:

DinoKarty · glowkowniadruk.pl

ZDROWIE ♥ 120

Struthiomim

Struthiomimus altus

Wszystkożerny



Kiedy: Kreda, 76–74 mln lat temu
Gdzie: Kanada
Długość: 4 m
Masa: 150 kg
Jadł: rośliny i małe zwierzęta

Ucieczka sprintem — 20
Nogi jak u strusia.
Długość ciała: 4 m · SIŁA 41 · MOC = ½ SIŁY = 20

Kopnięcie — 35
Silne tylne nogi.
Masa ciała: 150 kg · SIŁA 36 · MOC = 35

Ciekawostka: Wyglądał jak struś z długim ogonem i rękami z pazurami zamiast skrzydeł.

Silny na: +20 Uważaj na:

DinoKarty · glowkowniadruk.pl

Drukuj w skali 100% (bez dopasowania). Karta 63 × 88 mm. Tnij po liniach.

ZDROWIE

Deinocheir

Deinocheirus mirificus

♥ 150

Wszystkożerny



Kiedy: Kreda, 70–66 mln lat temu
Gdzie: Mongolia
Długość: 11 m
Masa: 6,4 t
Jadł: rośliny, ryby

Grabienie pazurami — 25
Ręce długie na 2,4 m!
Długość ciała: 11 m · SIŁA 52 · MOC = ½ SIŁY = 25

Napór z garbem — 50
Garb na grzbiecie.
Masa ciała: 6,4 t · SIŁA 56 · MOC 50 (limit)

Ciekawostka: Przez 50 lat znano tylko jego ogromne ręce, które wykopała w 1965 r. polsko-mongolska wyprawa.

Silny na: +20 Uważaj na:

DinoKarty · glowkowniadruk.pl

ZDROWIE

Terizinozaur

Therizinosaurus cheloniformis

♥ 160

Roślinożerny

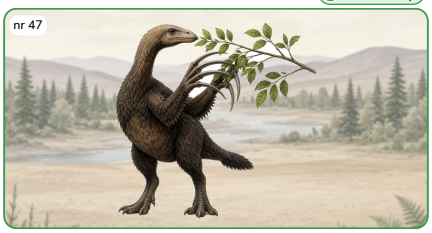

Kiedy: Kreda, ok. 70 mln lat temu
Gdzie: Mongolia
Długość: 10 m
Masa: brak pewnych danych
Jadł: rośliny

Ściąganie gałęzi — 25
Długa szyja i ręce.
Długość ciała: 10 m · SIŁA 51 · MOC = ½ SIŁY = 25

Cięcie pazurami-kosami — 45
Pazury ponad 50 cm!
Broń: pazur, róg, kolec, ząb: pazur 50 cm* · SIŁA 55 · MOC 45 (limit)

Ciekawostka: Miał najdłuższe pazury ze wszystkich zwierząt na Ziemi – a był roślinożercą!

Silny na: +20 Uważaj na:

DinoKarty · glowkowniadruk.pl

ZDROWIE

Triceratops

Triceratops horridus

♥ 170

Roślinożerny

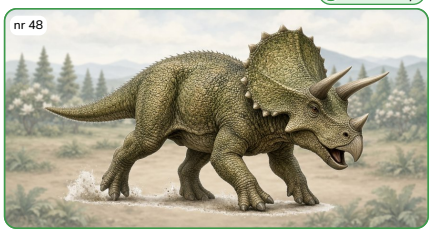

Kiedy: Kreda, 68–66 mln lat temu
Gdzie: USA, Kanada
Długość: 9 m
Masa: 10 t
Jadł: twarde rośliny

Tarcza z kryzy — 25
Kryza chroniła szyję.
Długość ciała: 9 m · SIŁA 50 · MOC = ½ SIŁY = 25

Szarża rogami — 45
Rogi nad oczami: ok. 1 m.
Broń: pazur, róg, kolec, ząb: rogi 100 cm · SIŁA 95 · MOC 45 (limit)

Ciekawostka: Ślady ran na kryzach pokazują, że triceratopsy walczyły rogami między sobą.

Silny na: +20 Uważaj na:

DinoKarty · glowkowniadruk.pl

ZDROWIE

Protoceratops

Protoceratops andrewsi

♥ 100

Roślinożerny



Kiedy: Kreda, 74–70 mln lat temu
Gdzie: Mongolia, Chiny
Długość: 1,8 m
Masa: 400 kg
Jadł: twarde rośliny

Ugryzienie dziobem — 15
Ostry dziób jak u papugi.
Długość ciała: 1,8 m · SIŁA 33 · MOC = ½ SIŁY = 15

Obrona stada — 40
Walczył nawet z raptorami.
Masa ciała: 400 kg · SIŁA 41 · MOC = 40

Ciekawostka: W skale znaleziono protoceratopsa spleconego w walce z velociraptorem!

Silny na: +20 Uważaj na:

DinoKarty · glowkowniadruk.pl

ZDROWIE

Styrakozaur

Styracosaurus albertensis

♥ 150

Roślinożerny



Kiedy: Kreda, 76–75 mln lat temu
Gdzie: Kanada, USA
Długość: 5,5 m
Masa: 2,7 t
Jadł: rośliny

Pokaz korony — 20
Kolce na kryzie jak korona.
Długość ciała: 5,5 m · SIŁA 44 · MOC = ½ SIŁY = 20

Cios rogiem — 45
Róg na nosie ok. 57 cm.
Broń: pazur, róg, kolec, ząb: róg 57 cm* · SIŁA 61 · MOC 45 (limit)

Ciekawostka: Na kryzie miał 4–6 długich kolców – wyglądał, jakby nosił koronę.

Silny na: +20 Uważaj na:

DinoKarty · glowkowniadruk.pl

ZDROWIE

Pachyrinozaur

Pachyrhinosaurus canadensis

♥ 160

Roślinożerny

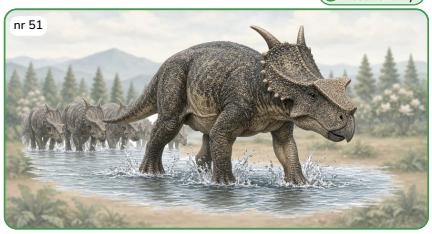

Kiedy: Kreda, 74–68 mln lat temu
Gdzie: Kanada, USA
Długość: 8 m
Masa: 4 t
Jadł: rośliny

Wędrówka stada — 25
Żyły w wielkich stadach.
Długość ciała: 8 m · SIŁA 49 · MOC = ½ SIŁY = 25

Taran nosem — 45
Gruba kostna narośl na nosie.
Masa ciała: 4 t · SIŁA 53 · MOC 45 (limit)

Ciekawostka: Zamiast rogu na nosie miał grubą płaską narośl. Znaleziono całe stada.

Silny na: +20 Uważaj na:

DinoKarty · glowkowniadruk.pl

ZDROWIE

Bagaceratops

Bagaceratops rozhdestvenskyi

♥ 90

Roślinożerny

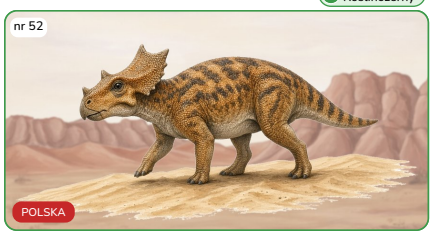

Kiedy: Kreda, 85–80 mln lat temu
Gdzie: Mongolia
Długość: 1 m
Masa: brak pewnych danych
Jadł: rośliny

Szybki zryw — 15
Malutki, zwinny rogacz.
Długość ciała: 1 m · SIŁA 29 · MOC = ½ SIŁY = 15

Dziobnięcie — 30
Dziób i mały różek.
Długość ciała: 1 m · SIŁA 29 · MOC = 30

Ciekawostka: Opisały go w 1975 r. polskie paleontolożki Teresa Maryańska i Halszka Osmólska.

Silny na: +20 Uważaj na:

DinoKarty · glowkowniadruk.pl

ZDROWIE

Psitakozaur

Psittacosaurus mongoliensis

♥ 110

Roślinożerny

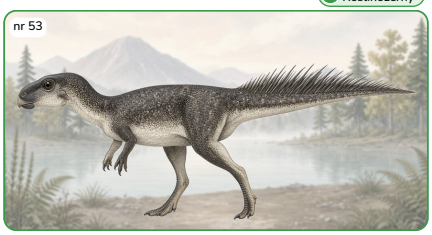

Kiedy: Kreda, 120–100 mln lat temu
Gdzie: Chiny, Mongolia
Długość: 2 m
Masa: 50 kg
Jadł: rośliny, nasiona

Szczypnięcie dziobem — 15
Dziób jak u papugi.
Długość ciała: 2 m · SIŁA 34 · MOC = ½ SIŁY = 15

Zryw na dwóch nogach — 30
Uciekał na tylnych nogach.
Masa ciała: 50 kg · SIŁA 30 · MOC = 30

Ciekawostka: Na ogonie miał długie szczeciny, a skórę ciemną z góry i jasną od spodu.

Silny na: +20 Uważaj na:

DinoKarty · glowkowniadruk.pl

ZDROWIE

Ankylozaur

Ankylosaurus magniventris

♥ 160

Roślinożerny



Kiedy: Kreda, 68–66 mln lat temu
Gdzie: USA, Kanada
Długość: 8 m
Masa: 8 t
Jadł: paprocie, krzewy, owoce

Pancerna tarcza — 25
Płytki kostne na grzbiecie.
Długość ciała: 8 m · SIŁA 49 · MOC = ½ SIŁY = 25

Cios maczugą — 45
Maczuga na ogonie ok. 60 cm.
Broń: pazur, róg, kolec, ząb: maczuga 60 cm* · SIŁA 63 · MOC 45 (limit)

Ciekawostka: Jego maczuga na ogonie mogła złamać kości napastnikowi.

Silny na: +20 Uważaj na:

DinoKarty · glowkowniadruk.pl

Drukuj w skali 100% (bez dopasowania). Karta 63 × 88 mm. Tnij po liniach.

Euoplocefal

Euoplocephalus tutus

ZDROWIE ♥ 160

Roślinożerny

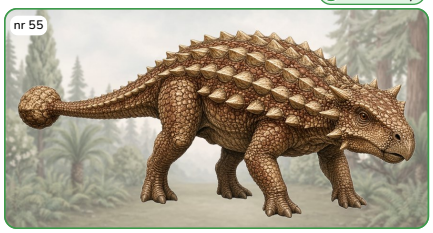

Kiedy: Kreda, 76–70 mln lat temu
Gdzie: Kanada
Długość: 7 m
Masa: 2 t
Jadł: rośliny

Przysiad w pancerzu — 25
Kuca i chowa brzuch.
Długość ciała: 7 m · SIŁA 47 · MOC = ½ SIŁY = 25

Zamach maczugą — 45
Ciężka maczuga ogona.
Masa ciała: 2 t · SIŁA 50 · MOC 45 (limit)

Ciekawostka: Nawet powieki miał opancerzone kostnymi płytkami!

Silny na: +20 Uważaj na:

DinoKarty · glowkowniadruk.pl

Saichania

Saichania chulsanensis

ZDROWIE ♥ 160

Roślinożerny

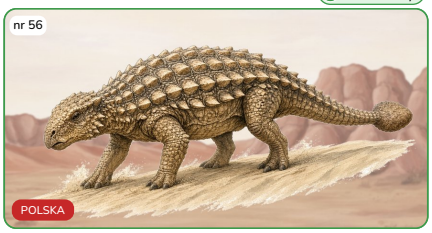

Kiedy: Kreda, ok. 80 mln lat temu
Gdzie: Mongolia
Długość: 6,6 m
Masa: brak pewnych danych
Jadł: twarde rośliny pustyni

Pancerz z kolców — 25
Kolce na bokach i karku.
Długość ciała: 6,6 m · SIŁA 46 · MOC = ½ SIŁY = 25

Uderzenie maczugą — 45
Maczuga na końcu ogona.
Długość ciała: 6,6 m · SIŁA 46 · MOC = 45

Ciekawostka: Nazwa po mongolsku znaczy „piękna". Opisała ją polska paleontolog Teresa Maryańska.

Silny na: +20 Uważaj na:

DinoKarty · glowkowniadruk.pl

Pachycefalozaur

Pachycephalosaurus wyomingensis

ZDROWIE ♥ 120

Roślinożerny

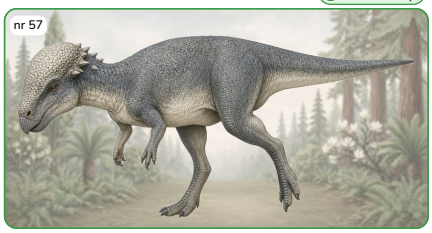

Kiedy: Kreda, 69–66 mln lat temu
Gdzie: USA, Kanada
Długość: 3 m
Masa: 450 kg
Jadł: rośliny

Uderzenie głową — 20
Kopuła do 25 cm grubości!
Broń: pazur, róg, kolec, ząb: kopuła 25 cm · SIŁA 35 · MOC = ½ SIŁY = 20

Szarża z rozbiegu — 40
Biegł na dwóch nogach.
Masa ciała: 450 kg · SIŁA 42 · MOC = 40

Ciekawostka: Kostna kopuła na jego głowie miała nawet 25 cm grubości!

Silny na: +20 Uważaj na:

DinoKarty · glowkowniadruk.pl

Iguanodon

Iguanodon bernissartensis

ZDROWIE ♥ 160

Roślinożerny



Kiedy: Kreda, 140–110 mln lat temu
Gdzie: Belgia, Anglia, Niemcy
Długość: 10 m
Masa: 4 t
Jadł: rośliny

Kłucie kolcem kciuka — 25
Kolec na kciuku jak sztylet.
Długość ciała: 10 m · SIŁA 51 · MOC = ½ SIŁY = 25

Napór stada — 45
Ciężki jak słoń.
Masa ciała: 4 t · SIŁA 53 · MOC 45 (limit)

Ciekawostka: W kopalni węgla w Belgii znaleziono naraz aż 38 szkieletów iguanodonów!

Silny na: +20 Uważaj na:

DinoKarty · glowkowniadruk.pl

Parazaurolof

Parasaurolophus walkeri

ZDROWIE ♥ 160

Roślinożerny



Kiedy: Kreda, 77–73 mln lat temu
Gdzie: Kanada, USA
Długość: 9 m
Masa: 5 t
Jadł: igły i liście drzew

Trąbienie grzebieniem — 25
Pusty grzebień jak trąba.
Długość ciała: 9 m · SIŁA 50 · MOC = ½ SIŁY = 25

Ucieczka stada — 45
Duży i ciężki.
Masa ciała: 5 t · SIŁA 54 · MOC 45 (limit)

Ciekawostka: Rurowy grzebień działał jak trąbka – mógł nim głośno trąbić do stada.

Silny na: +20 Uważaj na:

DinoKarty · glowkowniadruk.pl

Edmontozaur

Edmontosaurus regalis

ZDROWIE ♥ 170

Roślinożerny



Kiedy: Kreda, 76–66 mln lat temu
Gdzie: Kanada, USA
Długość: 13 m
Masa: 3,4 t
Jadł: igły, szyszki, gałązki

Ucieczka na dwóch nogach — 25
Biegał na tylnych nogach.
Długość ciała: 13 m · SIŁA 54 · MOC = ½ SIŁY = 25

Machnięcie ogonem — 45
Długi, ciężki ogon.
Masa ciała: 3,4 t · SIŁA 52 · MOC 45 (limit)

Ciekawostka: Znaleziono „mumie" edmontozaurów z odciskami skóry, a w brzuchu – igły drzew!

Silny na: +20 Uważaj na:

DinoKarty · glowkowniadruk.pl

Majazaura

Maiasaura peeblesorum

ZDROWIE ♥ 160

Roślinożerny



Kiedy: Kreda, 80–75 mln lat temu
Gdzie: USA
Długość: 9 m
Masa: 2,5 t
Jadł: rośliny

Opieka nad gniazdem — 25
Karmiła pisklęta.
Długość ciała: 9 m · SIŁA 50 · MOC = ½ SIŁY = 25

Obrona piskląt — 45
Duża mama chroniła małe.
Masa ciała: 2,5 t · SIŁA 51 · MOC 45 (limit)

Ciekawostka: Nazwa znaczy „dobra matka" – znaleziono gniazda z pisklętami, o które dbali dorośli.

Silny na: +20 Uważaj na:

DinoKarty · glowkowniadruk.pl

Argentynozaur

Argentinosaurus huinculensis

ZDROWIE ♥ 200

Roślinożerny



Kiedy: Kreda, ok. 90 mln lat temu
Gdzie: Argentyna
Długość: 35 m
Masa: 70 t
Jadł: twarde rośliny

Sięgnięcie szyją — 30
Jedno z najdłuższych zwierząt!
Długość ciała: 35 m* · SIŁA 67 · MOC 30 (limit)

Trzęsienie ziemi — 45
Ważył tyle co 10 słoni.
Masa ciała: 70 t* · SIŁA 68 · MOC 45 (limit)

Ciekawostka: Jeden z największych zwierząt lądowych w historii – jeden jego krąg był wyższy niż dziecko!

Silny na: +20 Uważaj na:

DinoKarty · glowkowniadruk.pl

Patagotytan

Patagotitan mayorum

ZDROWIE ♥ 200

Roślinożerny



Kiedy: Kreda, ok. 101 mln lat temu
Gdzie: Argentyna
Długość: 37,5 m
Masa: 57 t
Jadł: twarde rośliny

Wymach ogonem — 30
Ogon dłuższy niż autobus.
Długość ciała: 37,5 m* · SIŁA 68 · MOC 30 (limit)

Krok tytana — 45
Ważył ok. 57 ton!
Masa ciała: 57 t* · SIŁA 67 · MOC 45 (limit)

Ciekawostka: Kopia jego szkieletu w muzeum w Nowym Jorku jest tak długa, że głowa wystaje z sali!

Silny na: +20 Uważaj na:

DinoKarty · glowkowniadruk.pl

Drukuj w skali 100% (bez dopasowania). Karta 63 × 88 mm. Tnij po liniach.

ZDROWIE ♥ 170

Opistocelikaudia

Opisthocoelicaudia skarzynskii

Roślinożerny

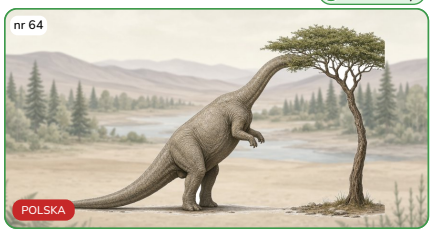

Kiedy: Kreda, 72–68 mln lat temu
Gdzie: Mongolia
Długość: 12 m
Masa: brak pewnych danych
Jadł: rośliny

Staje na ogonie 25
Ogon mógł być „trzecią nogą".
Długość ciała: 12 m · SIŁA 53 · MOC = ½ SIŁY = 25

Napór 45
Masywny tytanozaur.
Długość ciała: 12 m · SIŁA 53 · MOC 45 (limit)

Ciekawostka: Szkielet wykopała w 1965 r. polsko-mongolska wyprawa. Opisała go Magdalena Borsuk-Białynicka.

Silny na: +20 Uważaj na:

DinoKarty · glowkowniadruk.pl

ZDROWIE ♥ 170

Amargazaur

Amargasaurus cazaui

Roślinożerny

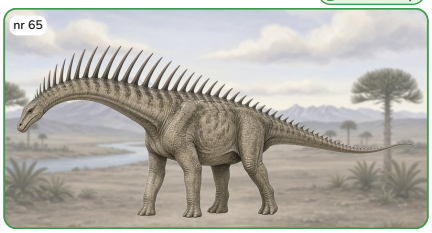

Kiedy: Kreda, 132–127 mln lat temu
Gdzie: Argentyna
Długość: 12 m
Masa: 9 t
Jadł: twarde rośliny

Pokaz kolców 25
Dwa rzędy kolców na szyi.
Długość ciała: 12 m · SIŁA 53 · MOC = ½ SIŁY = 25

Kolczasta szyja 45
Kolce do ok. 60 cm.
Broń: pazur, róg, kolec, ząb: kolce 60 cm* · SIŁA 63 · MOC 45 (limit)

Ciekawostka: Na szyi miał dwa rzędy długich kolców – może pokrytych rogiem jak u antylopy.

Silny na: +20 Uważaj na:

DinoKarty · glowkowniadruk.pl

ZDROWIE ♥ 130

Pteranodon

Pteranodon longiceps

Latający · Wodny

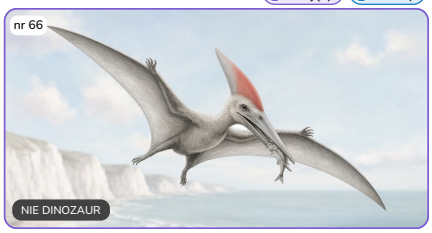

Kiedy: Kreda, 86–84 mln lat temu
Gdzie: USA (Kansas)
Skrzydła: ok. 5,6 m
Masa: 20–50 kg*
Jadł: ryby

Dziobowy chwyt 15
Bezzębny dziób łapał ryby.
Masa ciała: 20 kg* · SIŁA 26 · MOC = ½ SIŁY = 15

Lot nad morzem 50
Skrzydła ok. 5,6 m.
Rozpiętość skrzydeł: 5,6 m · SIŁA 54 · MOC 50 (limit)

Ciekawostka: To nie dinozaur, a pterozaur – latający gad, kuzyn dinozaurów.

Silny na: +20 Uważaj na:

DinoKarty · glowkowniadruk.pl

ZDROWIE ♥ 150

Kecalkoatl

Quetzalcoatlus northropi

Latający · Mięsożerny

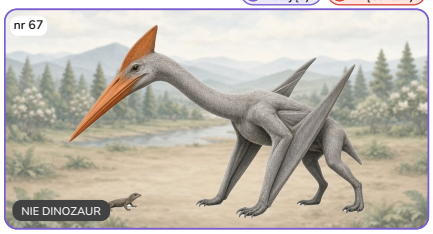

Kiedy: Kreda, 68–66 mln lat temu
Gdzie: USA (Teksas)
Skrzydła: 10–11 m*
Masa: 200–250 kg*
Jadł: małe zwierzęta

Polowanie na ziemi 20
Chodził jak bocian, łapał małe zwierzęta.
Masa ciała: 200 kg* · SIŁA 38 · MOC = ½ SIŁY = 20

Lot olbrzyma 50
Skrzydła 10–11 m!
Rozpiętość skrzydeł: 10 m · SIŁA 80 · MOC 50 (limit)

Ciekawostka: To nie dinozaur, a pterozaur. Stojąc na ziemi, był wysoki jak żyrafa!

Silny na: +20 Uważaj na:

DinoKarty · glowkowniadruk.pl

ZDROWIE ♥ 200

Mozazaur

Mosasaurus hoffmannii

Wodny · Mięsożerny

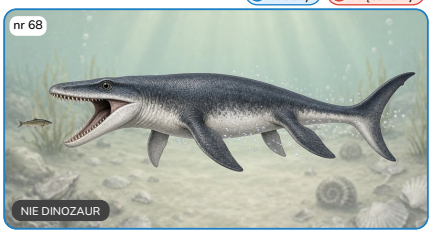

Kiedy: Kreda, ok. 70–66 mln lat temu
Gdzie: Holandia, Belgia, USA
Długość: 12 m
Masa: brak pewnych danych
Jadł: ryby, żółwie, gady morskie

Uderzenie ogonem 25
Ogon z płetwą jak u rekina.
Długość ciała: 12 m* · SIŁA 53 · MOC = ½ SIŁY = 25

Atak spod wody 55
Dwa rzędy zębów na podniebieniu.
Długość ciała: 12 m · SIŁA 53 · MOC 55 – superdrapieżnik

Ciekawostka: To nie dinozaur, a wielka morska jaszczurka. Pierwszą czaszkę znaleziono ok. 1780 r. w Holandii.

Silny na: +20 Uważaj na:

DinoKarty · glowkowniadruk.pl

ZDROWIE ♥ 170

Elasmozaur

Elasmosaurus platyurus

Wodny · Mięsożerny

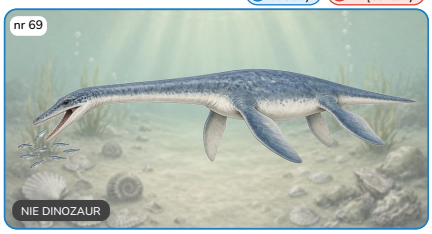

Kiedy: Kreda, ok. 80 mln lat temu
Gdzie: USA (Kansas)
Długość: 10,3 m
Masa: brak pewnych danych
Jadł: ryby, kałamarnice

Szyja-wędka 25
Szyja ok. 7 m – ponad połowa ciała!
Długość ciała: 10,3 m · SIŁA 52 · MOC = ½ SIŁY = 25

Chwyt z zaskoczenia 50
Długie, ostre zęby.
Długość ciała: 10,3 m · SIŁA 52 · MOC = 50

Ciekawostka: To nie dinozaur, a gad morski. Pierwszy uczony przyczepił mu głowę... na końcu ogona!

Silny na: +20 Uważaj na:

DinoKarty · glowkowniadruk.pl

ZDROWIE ♥ 80

Saturnalia

Saturnalia tupiniquim

Wszystkożerny



Kiedy: Trias, ok. 233 mln lat temu
Gdzie: Brazylia
Długość: 1,5 m
Masa: brak pewnych danych
Jadł: rośliny i drobne zwierzęta

Szybki skok 15
Lekki biegacz na dwóch nogach.
Długość ciała: 1,5 m · SIŁA 32 · MOC = ½ SIŁY = 15

Chwyt łapkami 30
Pazurki na dłoniach.
Długość ciała: 1,5 m · SIŁA 32 · MOC = 30

Ciekawostka: Nazwano go od rzymskiego święta, bo kości wykopano w czasie karnawału.

Silny na: +20 Uważaj na:

DinoKarty · glowkowniadruk.pl

ZDROWIE ♥ 80

Panfagia

Panphagia protos

Wszystkożerny



Kiedy: Trias, ok. 231 mln lat temu
Gdzie: Argentyna
Długość: 1,3 m
Masa: brak pewnych danych
Jadł: rośliny i drobne zwierzęta

Susy po równinie 15
Mały i zwinny.
Długość ciała: 1,3 m · SIŁA 31 · MOC = ½ SIŁY = 15

Kąsanie 30
Zęby do roślin i do mięsa.
Długość ciała: 1,3 m · SIŁA 31 · MOC = 30

Ciekawostka: Nazwa znaczy „jedzący wszystko" – prawdopodobnie jadł i rośliny, i małe zwierzęta.

Silny na: +20 Uważaj na:

DinoKarty · glowkowniadruk.pl

ZDROWIE ♥ 80

Eodromeus

Eodromaeus murphi

Mięsożerny



Kiedy: Trias, ok. 231 mln lat temu
Gdzie: Argentyna
Długość: 1,2 m
Masa: brak pewnych danych
Jadł: małe zwierzęta

Pościg 15
Biegał na dwóch długich nogach.
Długość ciała: 1,2 m · SIŁA 30 · MOC = ½ SIŁY = 15

Ugryzienie 30
Ostre, zakrzywione zęby.
Długość ciała: 1,2 m · SIŁA 30 · MOC = 30

Ciekawostka: Jeden z najstarszych drapieżnych dinozaurów – żył obok eoraptora w Argentynie.

Silny na: +20 Uważaj na:

DinoKarty · glowkowniadruk.pl

Drukuj w skali 100% (bez dopasowania). Karta 63 × 88 mm. Tnij po liniach.

Staurikozaur

ZDROWIE ♥ 100

Staurikosaurus pricei

Mięsożerny



Kiedy: Trias, ok. 233 mln lat temu
Gdzie: Brazylia
Długość: 2,25 m
Masa: brak pewnych danych
Jadł: małe zwierzęta

Sprint — 20
Szybki drapieżnik na dwóch nogach.
Długość ciała: 2,25 m · SIŁA 35 · MOC = ½ SIŁY = 20

Kłapnięcie szczęk — 35
Długa żuchwa z zębami.
Długość ciała: 2,25 m · SIŁA 35 · MOC = 35

Ciekawostka: Nazwano go od gwiazdozbioru Krzyż Południa, widocznego na południowej półkuli.

Silny na: +20 Uważaj na:

DinoKarty · glowkowniadruk.pl

Eokursor

ZDROWIE ♥ 90

Eocursor parvus

Roślinożerny

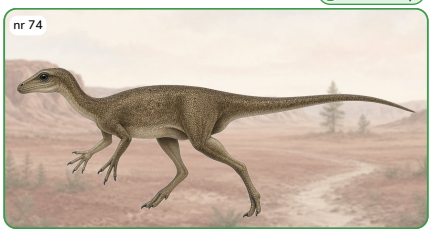

Kiedy: Trias, ok. 200 mln lat temu
Gdzie: RPA
Długość: 1 m
Masa: brak pewnych danych
Jadł: rośliny

Ucieczka — 15
Lekki, szybki biegacz.
Długość ciała: 1 m · SIŁA 29 · MOC = ½ SIŁY = 15

Szczypnięcie dziobem — 30
Mały róg dzioba na pysku.
Długość ciała: 1 m · SIŁA 29 · MOC = 30

Ciekawostka: Jeden z najstarszych dinozaurów ptasiomiednicznych – kuzynów triceratopsa i stegozaura.

Silny na: +20 Uważaj na:

DinoKarty · glowkowniadruk.pl

Demonozaur

ZDROWIE ♥ 80

Daemonosaurus chauliodus

Mięsożerny



Kiedy: Trias, ok. 205 mln lat temu
Gdzie: USA
Długość: 1,5 m
Masa: brak pewnych danych
Jadł: małe zwierzęta

Wypad z zasadzki — 15
Szybki skok na ofiarę.
Długość ciała: 1,5 m · SIŁA 32 · MOC = ½ SIŁY = 15

Kły z przodu pyska — 30
Wystające do przodu długie zęby.
Długość ciała: 1,5 m · SIŁA 32 · MOC = 30

Ciekawostka: Miał krótki pysk i wielkie zęby wystające do przodu – jak kły.

Silny na: +20 Uważaj na:

DinoKarty · glowkowniadruk.pl

Liliensternus

ZDROWIE ♥ 130

Liliensternus liliensterni

Mięsożerny



Kiedy: Trias, ok. 210 mln lat temu
Gdzie: Niemcy
Długość: 5,2 m
Masa: brak pewnych danych
Jadł: inne dinozaury

Pościg — 20
Długie nogi do biegu.
Długość ciała: 5,2 m · SIŁA 44 · MOC = ½ SIŁY = 20

Atak zębami — 45
Duża głowa z ostrymi zębami.
Długość ciała: 5,2 m · SIŁA 44 · MOC = 45

Ciekawostka: Jeden z największych drapieżników triasu – miał ok. 5 m długości.

Silny na: +20 Uważaj na:

DinoKarty · glowkowniadruk.pl

Tekodontozaur

ZDROWIE ♥ 90

Thecodontosaurus antiquus

Roślinożerny

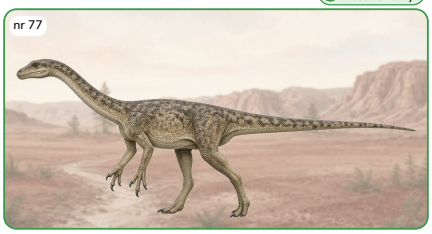

Kiedy: Trias, ok. 205 mln lat temu
Gdzie: Anglia
Długość: 1,2 m
Masa: brak pewnych danych
Jadł: rośliny

Zrywanie liści — 15
Długa szyja sięga gałęzi.
Długość ciała: 1,2 m · SIŁA 30 · MOC = ½ SIŁY = 15

Ucieczka — 30
Biegał na dwóch nogach.
Długość ciała: 1,2 m · SIŁA 30 · MOC = 30

Ciekawostka: Nazwano go już w 1836 roku – to jeden z pierwszych nazwanych dinozaurów.

Silny na: +20 Uważaj na:

DinoKarty · glowkowniadruk.pl

Efraazja

ZDROWIE ♥ 150

Efraasia minor

Roślinożerny

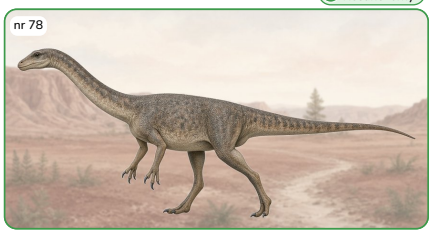

Kiedy: Trias, ok. 215 mln lat temu
Gdzie: Niemcy
Długość: 6,5 m
Masa: brak pewnych danych
Jadł: rośliny

Sięgnięcie szyją — 25
Długa szyja do wysokich liści.
Długość ciała: 6,5 m · SIŁA 46 · MOC = ½ SIŁY = 25

Pazur kciuka — 45
Duży pazur na kciuku.
Długość ciała: 6,5 m · SIŁA 46 · MOC = 45

Ciekawostka: Młode efraazje uważano kiedyś za osobnego, małego dinozaura, a dorosłe miały 6,5 m!

Silny na: +20 Uważaj na:

DinoKarty · glowkowniadruk.pl

Unajzaur

ZDROWIE ♥ 110

Unaysaurus tolentinoi

Roślinożerny

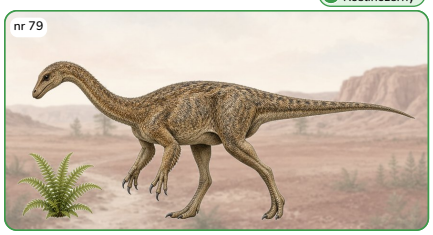

Kiedy: Trias, ok. 225 mln lat temu
Gdzie: Brazylia
Długość: 2,5 m
Masa: brak pewnych danych
Jadł: rośliny

Skubanie roślin — 20
Mała głowa na długiej szyi.
Długość ciała: 2,5 m · SIŁA 36 · MOC = ½ SIŁY = 20

Ucieczka — 35
Lekkie ciało.
Długość ciała: 2,5 m · SIŁA 36 · MOC = 35

Ciekawostka: Nazwa pochodzi z języka Tupi: unay znaczy „czarna woda", jak nazwa miejsca znaleziska.

Silny na: +20 Uważaj na:

DinoKarty · glowkowniadruk.pl

Riojazaur

ZDROWIE ♥ 150

Riojasaurus incertus

Roślinożerny

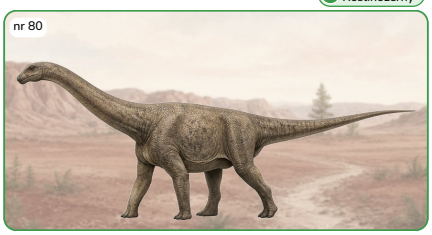

Kiedy: Trias, ok. 215 mln lat temu
Gdzie: Argentyna
Długość: 6,6 m
Masa: brak pewnych danych
Jadł: rośliny

Napór — 25
Ciężki, chodził na czterech nogach.
Długość ciała: 6,6 m · SIŁA 46 · MOC = ½ SIŁY = 25

Pazur kciuka — 45
Duży pazur do obrony.
Długość ciała: 6,6 m · SIŁA 46 · MOC = 45

Ciekawostka: W 1994 r. złodzieje ukradli z uniwersytetu część jego skamieniałości – do dziś ich nie odnaleziono.

Silny na: +20 Uważaj na:

DinoKarty · glowkowniadruk.pl

Muszaur

ZDROWIE ♥ 150

Mussaurus patagonicus

Roślinożerny

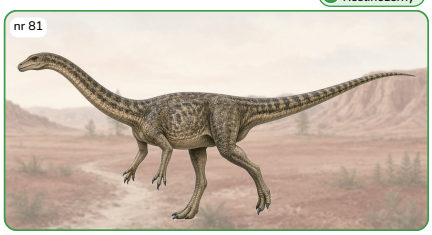

Kiedy: Trias, ok. 215 mln lat temu
Gdzie: Argentyna
Długość: 8 m
Masa: brak pewnych danych
Jadł: rośliny

Sięgnięcie szyją — 25
Długa szyja do liści.
Długość ciała: 8 m · SIŁA 49 · MOC = ½ SIŁY = 25

Tupnięcie — 45
Ważył do 1,6 tony.
Długość ciała: 8 m · SIŁA 49 · MOC 45 (limit)

Ciekawostka: Nazwano go „mysim jaszczurem" od maleńkich piskląków (20 cm), a dorosły miał aż 8 m!

Silny na: +20 Uważaj na:

DinoKarty · glowkowniadruk.pl

Drukuj w skali 100% (bez dopasowania). Karta 63 × 88 mm. Tnij po liniach.

ZDROWIE

Lessemzaur

Lessemsaurus sauropoides

♥ 160

Roślinożerny

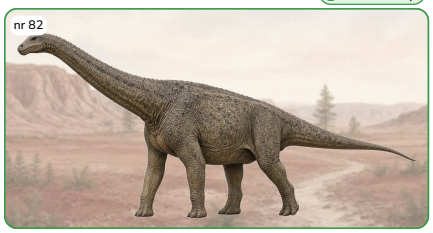

Kiedy: Trias, ok. 210 mln lat temu
Gdzie: Argentyna
Długość: 10 m
Masa: brak pewnych danych
Jadł: rośliny

Napór olbrzyma — 25
Jeden z największych zwierząt triasu.
Długość ciała: 10 m · SIŁA 51 · MOC = ½ SIŁY = 25

Wymach ogonem — 45
Długi, ciężki ogon.
Długość ciała: 10 m · SIŁA 51 · MOC 45 (limit)

Ciekawostka: Był jednym z największych zwierząt lądowych triasu – szacuje się go na 10–12 m.

Silny na: +20 Uważaj na:

DinoKarty · glowkowniadruk.pl

ZDROWIE

Eudimorfodon

Eudimorphodon ranzii

♥ 70

Latający · Wodny

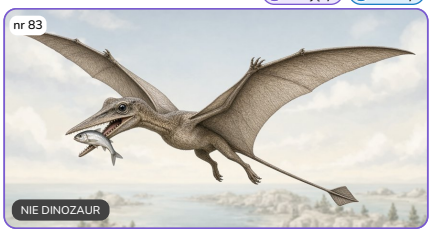

Kiedy: Trias, ok. 210 mln lat temu
Gdzie: Włochy
Skrzydła: 1 m
Masa: brak pewnych danych
Jadł: ryby

Chwyt zębami — 15
Ponad 100 drobnych ząbków.
Rozpiętość skrzydeł: 1 m · SIŁA 26 · MOC = ½ SIŁY = 15

Lot nad wodą — 25
Skrzydła ok. 1 m.
Rozpiętość skrzydeł: 1 m · SIŁA 26 · MOC = 25

Ciekawostka: To nie dinozaur, a pterozaur. Miał aż 110 ząbków w szczęce długiej na 6 cm!

Silny na: +20 Uważaj na:

DinoKarty · glowkowniadruk.pl

ZDROWIE

Petejnozaur

Peteinosaurus zambellii

♥ 50

Latający

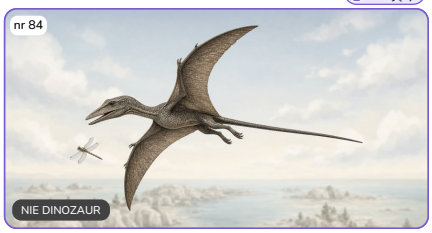

Kiedy: Trias, ok. 215 mln lat temu
Gdzie: Włochy
Skrzydła: 0,6 m
Masa: brak pewnych danych
Jadł: owady

Łapanie owadów — 10
Chwytał owady w locie.
Rozpiętość skrzydeł: 0,6 m · SIŁA 24 · MOC = ½ SIŁY = 10

Zwrot w powietrzu — 25
Mały i zwinny.
Rozpiętość skrzydeł: 0,6 m · SIŁA 24 · MOC = 25

Ciekawostka: To nie dinozaur, a pterozaur – jeden z najstarszych znanych, o skrzydłach ok. 60 cm.

Silny na: +20 Uważaj na:

DinoKarty · glowkowniadruk.pl

ZDROWIE

Notozaur

Nothosaurus mirabilis

♥ 120

Wodny · Mięsożerny

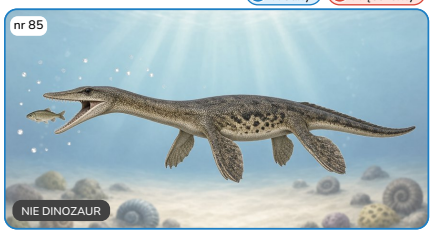

Kiedy: Trias, ok. 240 mln lat temu
Gdzie: Niemcy
Długość: 4 m
Masa: brak pewnych danych
Jadł: ryby

Zasadzka w wodzie — 20
Pływał wiosłując łapami.
Długość ciała: 4 m · SIŁA 41 · MOC = ½ SIŁY = 20

Chwyt zębami — 40
Długie, ostre zęby.
Długość ciała: 4 m · SIŁA 41 · MOC = 40

Ciekawostka: To nie dinozaur, a gad morski. Żył w ciepłym, płytkim morzu, które pokrywało Europę.

Silny na: +20 Uważaj na:

DinoKarty · glowkowniadruk.pl

ZDROWIE

Plakodus

Placodus gigas

♥ 100

Wodny



Kiedy: Trias, ok. 243 mln lat temu
Gdzie: Niemcy
Długość: 2,5 m
Masa: brak pewnych danych
Jadł: małże i skorupiaki

Miażdżenie muszli — 20
Płaskie zęby jak młotki.
Długość ciała: 2,5 m · SIŁA 36 · MOC = ½ SIŁY = 20

Nurkowanie — 35
Krępe ciało w wodzie.
Długość ciała: 2,5 m · SIŁA 36 · MOC = 35

Ciekawostka: To nie dinozaur, a gad morski. Płaskimi zębami rozgniatał muszle małży.

Silny na: +20 Uważaj na:

DinoKarty · glowkowniadruk.pl

ZDROWIE

Tanystrofeus

Tanystropheus longobardicus

♥ 130

Wodny · Mięsożerny



Kiedy: Trias, ok. 242 mln lat temu
Gdzie: Szwajcaria, Włochy, Polska
Długość: 6 m
Masa: brak pewnych danych
Jadł: ryby i kałamarnice

Szyja-wędka — 25
Szyja dłuższa niż reszta ciała.
Długość ciała: 6 m · SIŁA 45 · MOC = ½ SIŁY = 25

Chwyt z ukrycia — 45
Ostre zęby na końcu szyi.
Długość ciała: 6 m · SIŁA 45 · MOC = 45

Ciekawostka: To nie dinozaur. Jego szyja była dłuższa niż tułów i ogon razem, a miała tylko 13 kręgów!

Silny na: +20 Uważaj na:

DinoKarty · glowkowniadruk.pl

ZDROWIE

Cymbospondyl

Cymbospondylus youngorum

♥ 200

Wodny · Mięsożerny



Kiedy: Trias, ok. 244 mln lat temu
Gdzie: USA
Długość: 17 m
Masa: brak pewnych danych
Jadł: ryby, kałamarnice, gady morskie

Atak olbrzyma — 30
Miał ok. 17 m długości!
Długość ciała: 17 m · SIŁA 58 · MOC = ½ SIŁY = 30

Chwyt szczękami — 55
Długi pysk z zębami.
Długość ciała: 17 m · SIŁA 58 · MOC 55 – superdrapieżnik

Ciekawostka: To nie dinozaur, a ichtiozaur. Był jednym z pierwszych olbrzymów w historii mórz.

Silny na: +20 Uważaj na:

DinoKarty · glowkowniadruk.pl

ZDROWIE

Miksozaur

Mixosaurus cornalianus

♥ 70

Wodny · Mięsożerny



Kiedy: Trias, ok. 242 mln lat temu
Gdzie: Szwajcaria, Włochy
Długość: 1 m
Masa: brak pewnych danych
Jadł: ryby

Pościg w wodzie — 15
Szybki pływak.
Długość ciała: 1 m · SIŁA 29 · MOC = ½ SIŁY = 15

Kłapnięcie — 30
Wąski pysk z zębami.
Długość ciała: 1 m · SIŁA 29 · MOC = 30

Ciekawostka: To nie dinozaur, a mały ichtiozaur – miał ok. 1 m, był wielkości delfinka.

Silny na: +20 Uważaj na:

DinoKarty · glowkowniadruk.pl

ZDROWIE

Szonizaur

Shonisaurus popularis

♥ 200

Wodny · Mięsożerny



Kiedy: Trias, ok. 215 mln lat temu
Gdzie: USA
Długość: 15 m
Masa: brak pewnych danych
Jadł: ryby i kałamarnice

Taranowanie — 30
Długi na 15 m!
Długość ciała: 15 m · SIŁA 56 · MOC = ½ SIŁY = 30

Chwyt pyskiem — 55
Długi pysk.
Długość ciała: 15 m · SIŁA 56 · MOC 55 – superdrapieżnik

Ciekawostka: To nie dinozaur, a ichtiozaur. Jest oficjalną skamieniałością stanu Nevada w USA.

Silny na: +20 Uważaj na:

DinoKarty · glowkowniadruk.pl

Drukuj w skali 100% (bez dopasowania). Karta 63 × 88 mm. Tnij po liniach.

Cyklotozaur

ZDROWIE ♥ 90

Cyclotosaurus intermedius

Wodny · Mięsożerny



Kiedy: Trias, ok. 230 mln lat temu
Gdzie: Polska (Krasiejów)
Długość: 2 m
Masa: brak pewnych danych
Jadł: ryby

Zasadzka — 15
Czaił się na dnie jeziora.
Długość ciała: 2 m · SIŁA 34 · MOC = ½ SIŁY = 15

Szerokie szczęki — 35
Płaska głowa pełna zębów.
Długość ciała: 2 m · SIŁA 34 · MOC = 35

Ciekawostka: To nie dinozaur, a olbrzymi płaz – daleki kuzyn żab. Żył w jeziorach w Krasiejowie!

Silny na: +20 Uważaj na:

DinoKarty · glowkowniadruk.pl

Masospondyl

ZDROWIE ♥ 130

Massospondylus carinatus

Roślinożerny

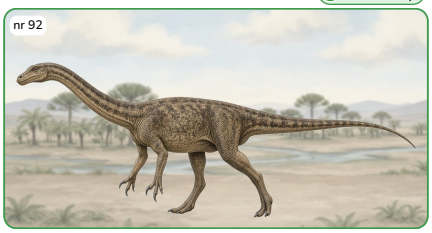

Kiedy: Jura, ok. 195 mln lat temu
Gdzie: RPA, Zimbabwe
Długość: 4 m
Masa: brak pewnych danych
Jadł: rośliny

Sięgnięcie szyją — 20
Długa szyja i mała głowa.
Długość ciała: 4 m · SIŁA 41 · MOC = ½ SIŁY = 20

Pazur kciuka — 40
Duży pazur na dłoni.
Długość ciała: 4 m · SIŁA 41 · MOC = 40

Ciekawostka: Znaleziono jego gniazda z zarodkami w jajach – jedne z najstarszych na świecie!

Silny na: +20 Uważaj na:

DinoKarty · glowkowniadruk.pl

Lufengozaur

ZDROWIE ♥ 140

Lufengosaurus huenei

Roślinożerny

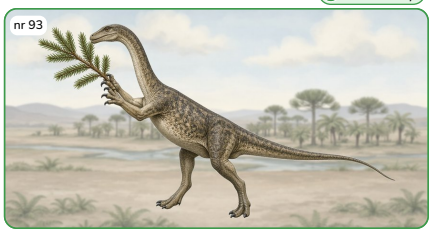

Kiedy: Jura, ok. 195 mln lat temu
Gdzie: Chiny
Długość: 6 m
Masa: brak pewnych danych
Jadł: rośliny

Zrywanie liści — 25
Długa szyja do gałęzi.
Długość ciała: 6 m · SIŁA 45 · MOC = ½ SIŁY = 25

Pazur kciuka — 45
Pazury do obrony.
Długość ciała: 6 m · SIŁA 45 · MOC = 45

Ciekawostka: Jego szczątki znaleziono w Chinach pod koniec lat 30. XX wieku.

Silny na: +20 Uważaj na:

DinoKarty · glowkowniadruk.pl

Anchizaur

ZDROWIE ♥ 110

Anchisaurus polyzelus

Roślinożerny

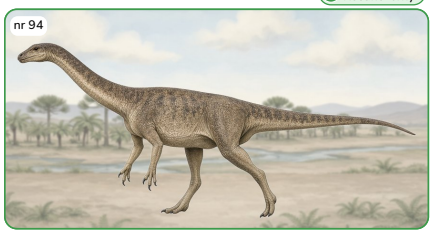

Kiedy: Jura, ok. 195 mln lat temu
Gdzie: USA
Długość: 2,5 m
Masa: brak pewnych danych
Jadł: rośliny

Skubanie — 20
Mała głowa z ostrymi ząbkami.
Długość ciała: 2,5 m · SIŁA 36 · MOC = ½ SIŁY = 20

Ucieczka — 35
Lekki, na dwóch nogach.
Długość ciała: 2,5 m · SIŁA 36 · MOC = 35

Ciekawostka: Gdy znaleziono jego kości, myślano, że to kości człowieka!

Silny na: +20 Uważaj na:

DinoKarty · glowkowniadruk.pl

Sarazaur

ZDROWIE ♥ 130

Sarahsaurus aurifontanalis

Roślinożerny

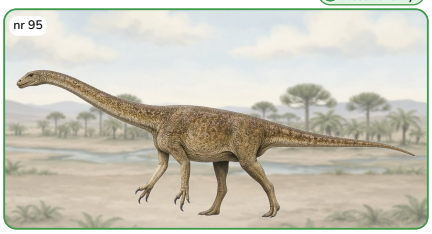

Kiedy: Jura, ok. 190 mln lat temu
Gdzie: USA
Długość: 4 m
Masa: brak pewnych danych
Jadł: rośliny

Sięgnięcie szyją — 20
Długa szyja do liści.
Długość ciała: 4 m · SIŁA 41 · MOC = ½ SIŁY = 20

Silne dłonie — 40
Mocne pazury.
Długość ciała: 4 m · SIŁA 41 · MOC = 40

Ciekawostka: Szkielety znaleziono w Arizonie, w skałach sprzed ok. 190 mln lat.

Silny na: +20 Uważaj na:

DinoKarty · glowkowniadruk.pl

Wulkanodon

ZDROWIE ♥ 160

Vulcanodon karibaensis

Roślinożerny

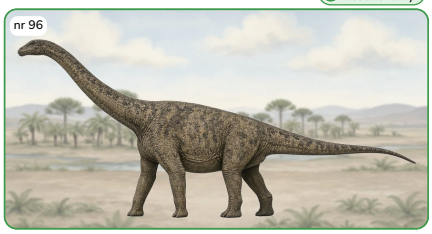

Kiedy: Jura, ok. 195 mln lat temu
Gdzie: Zimbabwe
Długość: 11 m
Masa: brak pewnych danych
Jadł: rośliny

Tupnięcie — 25
Chodził na czterech nogach.
Długość ciała: 11 m · SIŁA 52 · MOC = ½ SIŁY = 25

Wymach ogonem — 45
Ogon jak długi bicz.
Długość ciała: 11 m · SIŁA 52 · MOC 45 (limit)

Ciekawostka: Jeden z najstarszych prawdziwych zauropodów. Nazwa nawiązuje do skał wulkanicznych nad znaleziskiem.

Silny na: +20 Uważaj na:

DinoKarty · glowkowniadruk.pl

Barapazaur

ZDROWIE ♥ 170

Barapasaurus tagorei

Roślinożerny

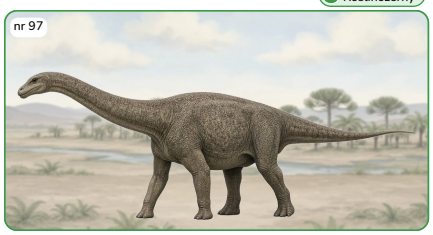

Kiedy: Jura, ok. 185 mln lat temu
Gdzie: Indie
Długość: 14 m
Masa: brak pewnych danych
Jadł: rośliny

Tupnięcie — 30
Masywne nogi jak kolumny.
Długość ciała: 14 m · SIŁA 55 · MOC = ½ SIŁY = 30

Wymach ogonem — 45
Długi ogon.
Długość ciała: 14 m · SIŁA 55 · MOC 45 (limit)

Ciekawostka: Znaleziono około 300 kości co najmniej sześciu osobników – to jeden z najwcześniejszych zauropodów.

Silny na: +20 Uważaj na:

DinoKarty · glowkowniadruk.pl

Tazudazaur

ZDROWIE ♥ 160

Tazoudasaurus naimi

Roślinożerny

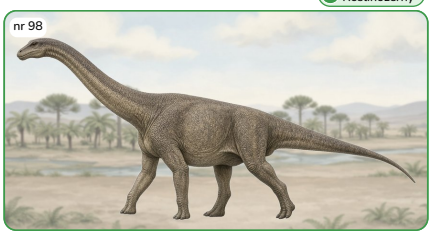

Kiedy: Jura, ok. 182 mln lat temu
Gdzie: Maroko
Długość: 11 m
Masa: brak pewnych danych
Jadł: rośliny

Napór — 25
Pcha całym ciałem.
Długość ciała: 11 m · SIŁA 52 · MOC = ½ SIŁY = 25

Wymach ogonem — 45
Ogon jak bicz.
Długość ciała: 11 m · SIŁA 52 · MOC 45 (limit)

Ciekawostka: Odkryto go w górach Atlas w Maroku – to jeden z niewielu zauropodów z wczesnej jury.

Silny na: +20 Uważaj na:

DinoKarty · glowkowniadruk.pl

Heterodontozaur

ZDROWIE ♥ 80

Heterodontosaurus tucki

Wszystkożerny



Kiedy: Jura, ok. 195 mln lat temu
Gdzie: RPA
Długość: 1,2 m
Masa: brak pewnych danych
Jadł: rośliny i drobne zwierzęta

Ugryzienie kłami — 15
Miał małe kły.
Długość ciała: 1,2 m · SIŁA 30 · MOC = ½ SIŁY = 15

Szybki bieg — 30
Biegał na dwóch nogach.
Długość ciała: 1,2 m · SIŁA 30 · MOC = 30

Ciekawostka: Miał trzy rodzaje zębów, w tym kły – trochę jak ssak!

Silny na: +20 Uważaj na:

DinoKarty · glowkowniadruk.pl

Drukuj w skali 100% (bez dopasowania). Karta 63 × 88 mm. Tnij po liniach.

Lezotozaur

Lesothosaurus diagnosticus

ZDROWIE ♥ 110

Roślinożerny

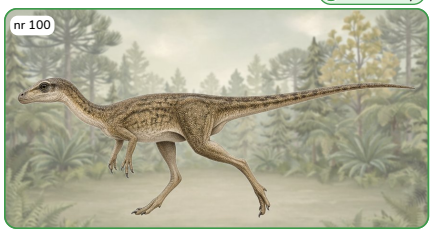

Kiedy: Jura, ok. 199 mln lat temu
Gdzie: Lesotho
Długość: 2 m
Masa: brak pewnych danych
Jadł: rośliny

Szybka ucieczka — 15
Długie, lekkie nogi.
Długość ciała: 2 m · SIŁA 34 · MOC = ½ SIŁY = 15

Dziobnięcie — 35
Mały dziób do roślin.
Długość ciała: 2 m · SIŁA 34 · MOC = 35

Ciekawostka: To jeden z najlepiej poznanych wczesnych dinozaurów ptasiomiednicznych – znamy wiele jego czaszek i kości.

Silny na: +20 Uważaj na:

DinoKarty · glowkowniadruk.pl

Skutelozaur

Scutellosaurus lawleri

ZDROWIE ♥ 100

Roślinożerny



Kiedy: Jura, ok. 196 mln lat temu
Gdzie: USA
Długość: 1,3 m
Masa: brak pewnych danych
Jadł: rośliny

Pancerz — 15
Rzędy małych kostnych tarczek.
Długość ciała: 1,3 m · SIŁA 31 · MOC = ½ SIŁY = 15

Ucieczka — 30
Biega na dwóch nogach.
Długość ciała: 1,3 m · SIŁA 31 · MOC = 30

Ciekawostka: Choć miał pancerz, biegał na dwóch nogach – inaczej niż jego krewny Scelidozaur.

Silny na: +20 Uważaj na:

DinoKarty · glowkowniadruk.pl

Scelidozaur

Scelidosaurus harrisonii

ZDROWIE ♥ 140

Roślinożerny

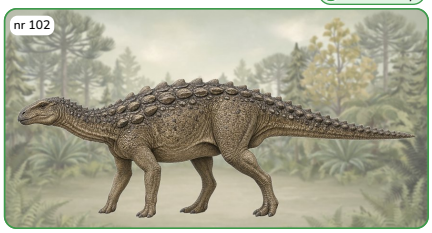

Kiedy: Jura, ok. 190 mln lat temu
Gdzie: Anglia
Długość: 4 m
Masa: brak pewnych danych
Jadł: rośliny

Pancerz — 20
Kostne guzy na grzbiecie.
Długość ciała: 4 m · SIŁA 41 · MOC = ½ SIŁY = 20

Wymach ogonem — 40
Ogon w kolcach.
Długość ciała: 4 m · SIŁA 41 · MOC = 40

Ciekawostka: Żył, gdy Europa była archipelagiem wysp.

Silny na: +20 Uważaj na:

DinoKarty · glowkowniadruk.pl

Kriolofozaur

Cryolophosaurus ellioti

ZDROWIE ♥ 150

Mięsożerny



Kiedy: Jura, ok. 190 mln lat temu
Gdzie: Antarktyda
Długość: 7 m
Masa: brak pewnych danych
Jadł: mięso

Szarża — 25
Wielki drapieżnik.
Długość ciała: 7 m · SIŁA 47 · MOC = ½ SIŁY = 25

Ugryzienie — 45
Ostre zęby.
Długość ciała: 7 m · SIŁA 47 · MOC = 45

Ciekawostka: Pochodzi z Antarktydy! To jeden z największych drapieżników wczesnej jury.

Silny na: +20 Uważaj na:

DinoKarty · glowkowniadruk.pl

Sinozaur

Sinosaurus triassicus

ZDROWIE ♥ 140

Mięsożerny



Kiedy: Jura, ok. 195 mln lat temu
Gdzie: Chiny
Długość: 5,6 m
Masa: brak pewnych danych
Jadł: mięso

Atak z grzebieniem — 20
Dwa grzebienie na głowie.
Długość ciała: 5,6 m · SIŁA 45 · MOC = ½ SIŁY = 20

Ugryzienie — 45
Ostre zęby.
Długość ciała: 5,6 m · SIŁA 45 · MOC = 45

Ciekawostka: Nazwał go w 1940 roku Yang Zhongjian – jeden z pierwszych chińskich paleontologów.

Silny na: +20 Uważaj na:

DinoKarty · glowkowniadruk.pl

Megapnozaur

Megapnosaurus rhodesiensis

ZDROWIE ♥ 100

Mięsożerny



Kiedy: Jura, ok. 195 mln lat temu
Gdzie: Zimbabwe, RPA
Długość: 2,2 m
Masa: brak pewnych danych
Jadł: mięso

Szybki pościg — 20
Lekki biegacz.
Długość ciała: 2,2 m · SIŁA 35 · MOC = ½ SIŁY = 20

Kłapnięcie — 35
Wąski pysk z zębami.
Długość ciała: 2,2 m · SIŁA 35 · MOC = 35

Ciekawostka: Jego nazwa znaczy „wielki martwy jaszczur" – żartobliwie, bo przecież każdy kopalny dinozaur jest martwy.

Silny na: +20 Uważaj na:

DinoKarty · glowkowniadruk.pl

Segizaur

Segisaurus halli

ZDROWIE ♥ 70

Mięsożerny



Kiedy: Jura, ok. 185 mln lat temu
Gdzie: USA
Długość: 1 m
Masa: brak pewnych danych
Jadł: małe zwierzęta

Szybki skok — 15
Mały i zwinny.
Długość ciała: 1 m · SIŁA 29 · MOC = ½ SIŁY = 15

Kłapnięcie — 30
Małe zęby.
Długość ciała: 1 m · SIŁA 29 · MOC = 30

Ciekawostka: To jedyny dinozaur, jakiego kiedykolwiek wykopano w kanionie Tsegi w Arizonie.

Silny na: +20 Uważaj na:

DinoKarty · glowkowniadruk.pl

Dimorfodon

Dimorphodon macronyx

ZDROWIE ♥ 80

Latający



Kiedy: Jura, ok. 195 mln lat temu
Gdzie: Anglia
Skrzydła: 1,45 m
Masa: brak pewnych danych
Jadł: owady i małe zwierzęta

Atak z lotu — 15
Duża głowa i ostre zęby.
Rozpiętość skrzydeł: 1,45 m · SIŁA 29 · MOC = ½ SIŁY = 15

Wspinaczka — 30
Chwytne pazury.
Rozpiętość skrzydeł: 1,45 m · SIŁA 29 · MOC = 30

Ciekawostka: Miał dwa rodzaje zębów – stąd nazwa nadana przez Richarda Owena w 1859 roku.

Silny na: +20 Uważaj na:

DinoKarty · glowkowniadruk.pl

Dorygnat

Dorygnathus banthensis

ZDROWIE ♥ 80

Latający Wodny

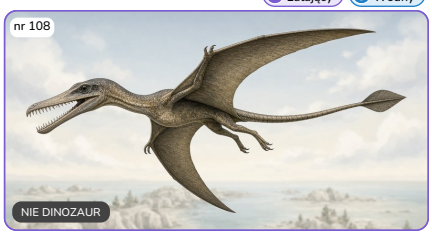

Kiedy: Jura, ok. 180 mln lat temu
Gdzie: Niemcy
Skrzydła: 1,5 m
Masa: brak pewnych danych
Jadł: ryby

Chwyt kłami — 15
Długie, zakrzywione zęby.
Rozpiętość skrzydeł: 1,5 m · SIŁA 29 · MOC = ½ SIŁY = 15

Lot nad morzem — 30
Lata nad płytkim morzem.
Rozpiętość skrzydeł: 1,5 m · SIŁA 29 · MOC = 30

Ciekawostka: Miał długie, zakrzywione zęby, które zachodziły na siebie jak pułapka na ryby.

Silny na: +20 Uważaj na:

DinoKarty · glowkowniadruk.pl

Drukuj w skali 100% (bez dopasowania). Karta 63 × 88 mm. Tnij po liniach.

ZDROWIE ♥ 90

Kampylognatoides

Campylognathoides liasicus

Latający



Kiedy: Jura, ok. 180 mln lat temu
Gdzie: Niemcy
Skrzydła: 1,75 m
Masa: brak pewnych danych
Jadł: owady i małe zwierzęta

Atak z lotu 15
Długie, wąskie skrzydła.
Rozpiętość skrzydeł: 1,75 m · SIŁA 30 · MOC = ½ SIŁY = 15

Zwrot w powietrzu 30
Zwinny lotnik.
Rozpiętość skrzydeł: 1,75 m · SIŁA 30 · MOC = 30

Ciekawostka: Najlepsze skamieniałości znaleziono w łupkach Holzmaden w Niemczech.

Silny na: +20 Uważaj na:

DinoKarty · glowkowniadruk.pl

ZDROWIE ♥ 90

Ichtiozaur

Ichthyosaurus communis

Wodny Mięsożerny

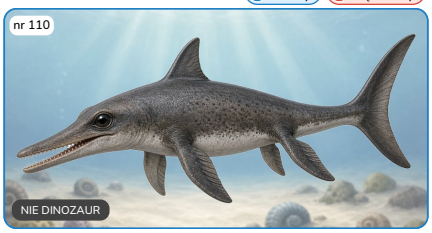

Kiedy: Jura, ok. 195 mln lat temu
Gdzie: Anglia
Długość: 2 m
Masa: brak pewnych danych
Jadł: ryby i kałamarnice

Pościg w wodzie 15
Szybki pływak.
Długość ciała: 2 m · SIŁA 34 · MOC = ½ SIŁY = 15

Kłapnięcie 35
Wąski pysk z zębami.
Długość ciała: 2 m · SIŁA 34 · MOC = 35

Ciekawostka: Wyglądał jak delfin, ale był gadem – to jeden z najlepiej poznanych gadów morskich.

Silny na: +20 Uważaj na:

DinoKarty · glowkowniadruk.pl

ZDROWIE ♥ 120

Stenopterygius

Stenopterygius quadriscissus

Wodny Mięsożerny

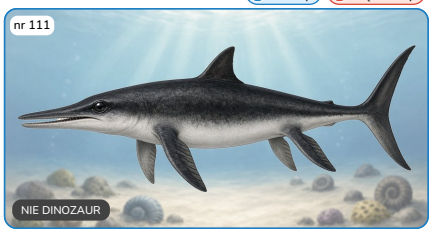

Kiedy: Jura, ok. 180 mln lat temu
Gdzie: Niemcy
Długość: 4 m
Masa: brak pewnych danych
Jadł: ryby i kałamarnice

Pościg w wodzie 20
Szybki jak tuńczyk.
Długość ciała: 4 m · SIŁA 41 · MOC = ½ SIŁY = 20

Kłapnięcie 40
Wąski pysk.
Długość ciała: 4 m · SIŁA 41 · MOC = 40

Ciekawostka: Znaleziono samicę, która zmarła przy porodzie – dowód, że rodził żywe młode.

Silny na: +20 Uważaj na:

DinoKarty · glowkowniadruk.pl

ZDROWIE ♥ 170

Temnodontozaur

Temnodontosaurus platyodon

Wodny Mięsożerny

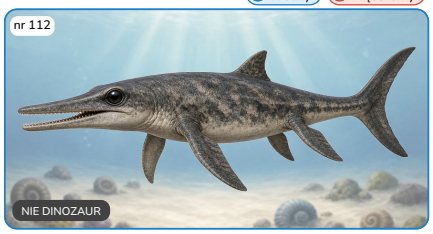

Kiedy: Jura, ok. 195 mln lat temu
Gdzie: Anglia
Długość: 9 m
Masa: brak pewnych danych
Jadł: ryby, kałamarnice, gady

Atak olbrzyma 25
Wielki drapieżnik mórz.
Długość ciała: 9 m · SIŁA 50 · MOC = ½ SIŁY = 25

Chwyt szczękami 50
Ostre, tnące zęby.
Długość ciała: 9 m · SIŁA 50 · MOC = 50

Ciekawostka: Pierwszą czaszkę znaleźli Joseph i Mary Anning na klifie w Anglii około 1810 roku.

Silny na: +20 Uważaj na:

DinoKarty · glowkowniadruk.pl

ZDROWIE ♥ 150

Romaleozaur

Rhomaleosaurus cramptoni

Wodny Mięsożerny

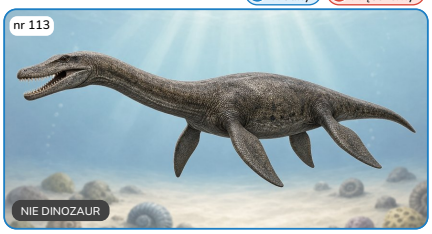

Kiedy: Jura, ok. 180 mln lat temu
Gdzie: Anglia
Długość: 7 m
Masa: brak pewnych danych
Jadł: ryby i gady morskie

Atak z głębi 25
Silne szczęki.
Długość ciała: 7 m · SIŁA 47 · MOC = ½ SIŁY = 25

Chwyt szczękami 45
Duża głowa.
Długość ciała: 7 m · SIŁA 47 · MOC = 45

Ciekawostka: Był jednym z pierwszych wielkich drapieżników mórz ery mezozoicznej.

Silny na: +20 Uważaj na:

DinoKarty · glowkowniadruk.pl

ZDROWIE ♥ 130

Mikrokleidus

Microcleidus homalospondylus

Wodny Mięsożerny

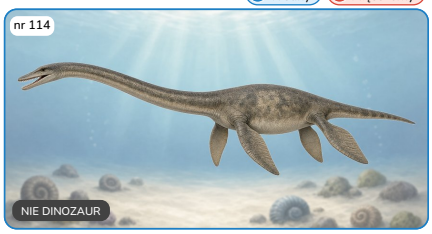

Kiedy: Jura, ok. 180 mln lat temu
Gdzie: Anglia
Długość: 5 m
Masa: brak pewnych danych
Jadł: ryby

Szyja-wędka 20
Długa szyja do łapania ryb.
Długość ciała: 5 m · SIŁA 43 · MOC = ½ SIŁY = 20

Kłapnięcie 45
Małe ostre zęby.
Długość ciała: 5 m · SIŁA 43 · MOC = 45

Ciekawostka: Miał aż 40 kręgów w szyi!

Silny na: +20 Uważaj na:

DinoKarty · glowkowniadruk.pl

ZDROWIE ♥ 160

Szunozaur

Shunosaurus lii

Roślinożerny

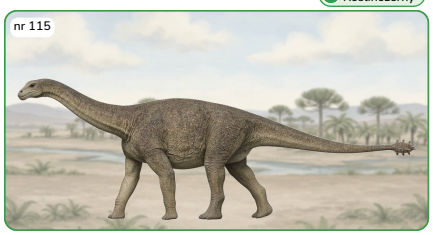

Kiedy: Jura, ok. 160 mln lat temu
Gdzie: Chiny
Długość: 9,5 m
Masa: brak pewnych danych
Jadł: rośliny

Maczuga ogonowa 25
Na końcu ogona miał buławę z kolcami.
Długość ciała: 9,5 m · SIŁA 51 · MOC = ½ SIŁY = 25

Tupnięcie 45
Ciężkie nogi.
Długość ciała: 9,5 m · SIŁA 51 · MOC 45 (limit)

Ciekawostka: Pierwszy szkielet odkryli w 1977 roku studenci na ćwiczeniach z wykopalisk.

Silny na: +20 Uważaj na:

DinoKarty · glowkowniadruk.pl

ZDROWIE ♥ 180

Omeizaur

Omeisaurus tianfuensis

Roślinożerny

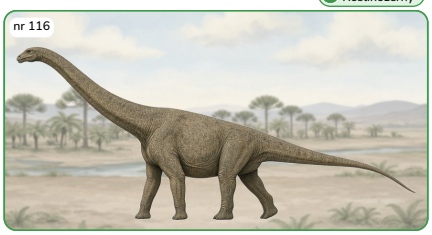

Kiedy: Jura, ok. 165 mln lat temu
Gdzie: Chiny
Długość: 20 m
Masa: brak pewnych danych
Jadł: rośliny

Sięgnięcie szyją 30
Bardzo długa szyja.
Długość ciała: 20 m · SIŁA 60 · MOC = ½ SIŁY = 30

Tupnięcie 45
Ogromne nogi.
Długość ciała: 20 m · SIŁA 60 · MOC 45 (limit)

Ciekawostka: Mierzył nawet 20 metrów – a sporą część tego stanowiła szyja.

Silny na: +20 Uważaj na:

DinoKarty · glowkowniadruk.pl

ZDROWIE ♥ 180

Cetiozaur

Cetiosaurus oxoniensis

Roślinożerny

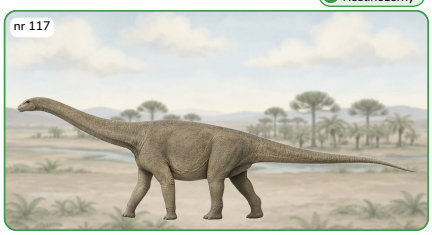

Kiedy: Jura, ok. 168 mln lat temu
Gdzie: Anglia
Długość: 16 m
Masa: brak pewnych danych
Jadł: rośliny

Napór olbrzyma 30
Wielki i ciężki.
Długość ciała: 16 m · SIŁA 57 · MOC = ½ SIŁY = 30

Wymach ogonem 45
Długi ogon.
Długość ciała: 16 m · SIŁA 57 · MOC 45 (limit)

Ciekawostka: Nazwany w 1842 roku – pierwszy zauropod opisany z kości. Najpierw myślano, że to morski gad jak wieloryb!

Silny na: +20 Uważaj na:

DinoKarty · glowkowniadruk.pl

Drukuj w skali 100% (bez dopasowania). Karta 63 × 88 mm. Tnij po liniach.

ZDROWIE ♥ 180

Patagozaur

Patagosaurus fariasi

Roślinożerny

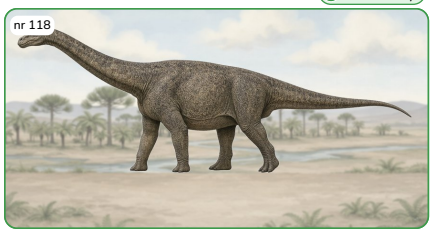

Kiedy: Jura, ok. 178 mln lat temu
Gdzie: Argentyna
Długość: 16 m
Masa: brak pewnych danych
Jadł: rośliny

Tupnięcie 30
Ciężkie nogi.
Długość ciała: 16 m · SIŁA 57 · MOC = ½ SIŁY = 30

Wymach ogonem 45
Długi ogon.
Długość ciała: 16 m · SIŁA 57 · MOC 45 (limit)

Ciekawostka: Znaleziono wiele okazów – najpierw przypisano mu aż 12 szkieletów.

Silny na: +20 Uważaj na:

DinoKarty · glowkowniadruk.pl

ZDROWIE ♥ 170

Spinoforozaur

Spinophorosaurus nigerensis

Roślinożerny

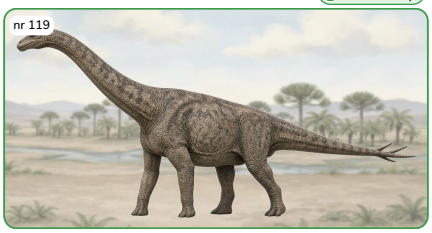

Kiedy: Jura, ok. 167 mln lat temu
Gdzie: Niger
Długość: 13 m
Masa: brak pewnych danych
Jadł: rośliny

Kolce na ogonie 25
Ogon z kostnymi kolcami.
Długość ciała: 13 m · SIŁA 54 · MOC = ½ SIŁY = 25

Tupnięcie 45
Wielkie nogi.
Długość ciała: 13 m · SIŁA 54 · MOC 45 (limit)

Ciekawostka: To pierwszy zauropod, którego szkielet wydrukowano w 3D!

Silny na: +20 Uważaj na:

DinoKarty · glowkowniadruk.pl

ZDROWIE ♥ 120

Piatnickizaur

Piatnitzkysaurus floresi

Mięsożerny



Kiedy: Jura, ok. 179 mln lat temu
Gdzie: Argentyna
Długość: 4,3 m
Masa: brak pewnych danych
Jadł: mięso

Szarża 20
Lekki, szybki drapieżnik.
Długość ciała: 4,3 m · SIŁA 42 · MOC = ½ SIŁY = 20

Ugryzienie 40
Ostre zęby.
Długość ciała: 4,3 m · SIŁA 42 · MOC = 40

Ciekawostka: Żył w Argentynie około 178 milionów lat temu; nazwę ma na cześć geologa Aleksandra Piatnickiego.

Silny na: +20 Uważaj na:

DinoKarty · glowkowniadruk.pl

ZDROWIE ♥ 120

Gazozaur

Gasosaurus constructus

Mięsożerny



Kiedy: Jura, ok. 165 mln lat temu
Gdzie: Chiny
Długość: 4 m
Masa: brak pewnych danych
Jadł: mięso

Szarża 20
Mocne nogi.
Długość ciała: 4 m · SIŁA 41 · MOC = ½ SIŁY = 20

Ugryzienie 40
Ostre zęby.
Długość ciała: 4 m · SIŁA 41 · MOC = 40

Ciekawostka: Nazwę dostał od firmy naftowej, która odkryła kamieniołom z jego kośćmi.

Silny na: +20 Uważaj na:

DinoKarty · glowkowniadruk.pl

ZDROWIE ♥ 130

Monolofozaur

Monolophosaurus jiangi

Mięsożerny



Kiedy: Jura, ok. 165 mln lat temu
Gdzie: Chiny
Długość: 5,5 m
Masa: brak pewnych danych
Jadł: mięso

Atak z grzebieniem 20
Jeden grzebień na głowie.
Długość ciała: 5,5 m · SIŁA 44 · MOC = ½ SIŁY = 20

Ugryzienie 45
Ostre zęby.
Długość ciała: 5,5 m · SIŁA 44 · MOC = 45

Ciekawostka: Ma jeden długi grzebień biegnący wzdłuż czaszki – stąd nazwa.

Silny na: +20 Uważaj na:

DinoKarty · glowkowniadruk.pl

ZDROWIE ♥ 140

Eustreptospondyl

Eustreptospondylus oxoniensis

Mięsożerny



Kiedy: Jura, ok. 165 mln lat temu
Gdzie: Anglia
Długość: 6 m
Masa: brak pewnych danych
Jadł: mięso

Szarża 25
Mocne nogi.
Długość ciała: 6 m · SIŁA 45 · MOC = ½ SIŁY = 25

Ugryzienie 45
Ostre zęby.
Długość ciała: 6 m · SIŁA 45 · MOC = 45

Ciekawostka: Żył w Anglii, gdy Europa była grupą rozrzuconych wysp.

Silny na: +20 Uważaj na:

DinoKarty · glowkowniadruk.pl

ZDROWIE ♥ 110

Proceratozaur

Proceratosaurus bradleyi

Mięsożerny



Kiedy: Jura, ok. 166 mln lat temu
Gdzie: Anglia
Długość: 3 m
Masa: brak pewnych danych
Jadł: mięso

Atak z grzebieniem 20
Mały grzebień na nosie.
Długość ciała: 3 m · SIŁA 38 · MOC = ½ SIŁY = 20

Kłapnięcie 40
Ostre zęby.
Długość ciała: 3 m · SIŁA 38 · MOC = 40

Ciekawostka: Znamy tylko jego czaszkę! W 1910 roku najpierw uznano go za gatunek megalozaura.

Silny na: +20 Uważaj na:

DinoKarty · glowkowniadruk.pl

ZDROWIE ♥ 100

Kulindadromeus

Kulindadromeus zabaikalicus

Roślinożerny



Kiedy: Jura, ok. 165 mln lat temu
Gdzie: Rosja
Długość: 1,5 m
Masa: brak pewnych danych
Jadł: rośliny

Szybka ucieczka 15
Biega na dwóch nogach.
Długość ciała: 1,5 m · SIŁA 32 · MOC = ½ SIŁY = 15

Kopnięcie 30
Silne tylne nogi.
Długość ciała: 1,5 m · SIŁA 32 · MOC = 30

Ciekawostka: Miał włoski podobne do piór – dowód, że nawet roślinożerne dinozaury mogły być „puchate".

Silny na: +20 Uważaj na:

DinoKarty · glowkowniadruk.pl

ZDROWIE ♥ 90

Agilizaur

Agilisaurus louderbacki

Roślinożerny



Kiedy: Jura, ok. 165 mln lat temu
Gdzie: Chiny
Długość: 1,2 m
Masa: brak pewnych danych
Jadł: rośliny

Zwinny unik 15
Lekki i szybki.
Długość ciała: 1,2 m · SIŁA 30 · MOC = ½ SIŁY = 15

Szybka ucieczka 30
Długie nogi.
Długość ciała: 1,2 m · SIŁA 30 · MOC = 30

Ciekawostka: Ważył tylko około 40 kilogramów – mniej więcej tyle co duży pies.

Silny na: +20 Uważaj na:

DinoKarty · glowkowniadruk.pl

Drukuj w skali 100% (bez dopasowania). Karta 63 × 88 mm. Tnij po liniach.

ZDROWIE ♥ 110

Peloneustes

Peloneustes philarchus

Wodny · Mięsożerny

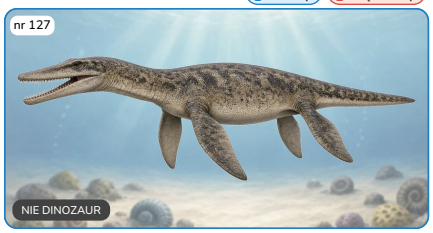

Kiedy: Jura, ok. 163 mln lat temu
Gdzie: Anglia
Długość: 3,5 m
Masa: brak pewnych danych
Jadł: ryby i kałamarnice

Atak z głębi — 20
Długie szczęki.
Długość ciała: 3,5 m · SIŁA 40 · MOC = ½ SIŁY = 20

Chwyt szczękami — 40
Ostre zęby.
Długość ciała: 3,5 m · SIŁA 40 · MOC = 40

Ciekawostka: W 1869 roku najpierw uznano go za gatunek plezjozaura, dopiero później dostał własną nazwę.

Silny na: +20 Uważaj na:

DinoKarty · glowkowniadruk.pl

ZDROWIE ♥ 120

Kryptoklid

Cryptoclidus eurymerus

Wodny · Mięsożerny

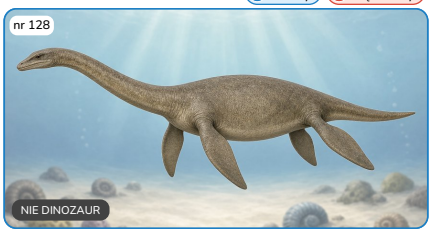

Kiedy: Jura, ok. 163 mln lat temu
Gdzie: Anglia
Długość: 4 m
Masa: brak pewnych danych
Jadł: ryby i kałamarnice

Szyja-wędka — 20
Długa szyja.
Długość ciała: 4 m · SIŁA 41 · MOC = ½ SIŁY = 20

Kłapnięcie — 40
Cienkie zęby jak sito.
Długość ciała: 4 m · SIŁA 41 · MOC = 40

Ciekawostka: Znaleziono szkielety zarówno dorosłych, jak i młodych osobników.

Silny na: +20 Uważaj na:

DinoKarty · glowkowniadruk.pl

ZDROWIE ♥ 130

Murenozaur

Muraenosaurus leedsii

Wodny · Mięsożerny

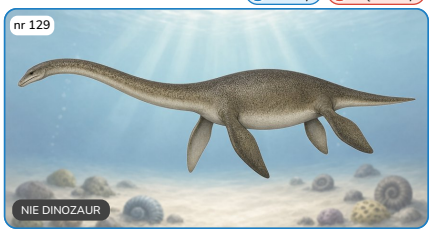

Kiedy: Jura, ok. 163 mln lat temu
Gdzie: Anglia
Długość: 5,2 m
Masa: brak pewnych danych
Jadł: ryby i kałamarnice

Szyja-wędka — 20
Bardzo długa szyja.
Długość ciała: 5,2 m · SIŁA 44 · MOC = ½ SIŁY = 20

Kłapnięcie — 45
Mała głowa.
Długość ciała: 5,2 m · SIŁA 44 · MOC = 45

Ciekawostka: Nazwę dostał, bo długa szyja i mała głowa przypominały węgorza.

Silny na: +20 Uważaj na:

DinoKarty · glowkowniadruk.pl

ZDROWIE ♥ 110

Metriorynch

Metriorhynchus superciliosus

Wodny · Mięsożerny

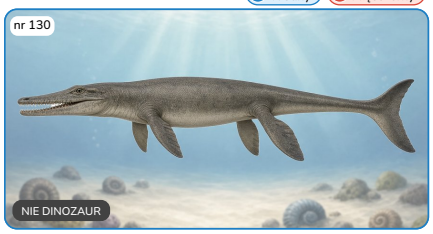

Kiedy: Jura, ok. 163 mln lat temu
Gdzie: Anglia, Francja
Długość: 3 m
Masa: brak pewnych danych
Jadł: ryby i kałamarnice

Pościg w wodzie — 20
Płetwa na ogonie.
Długość ciała: 3 m · SIŁA 38 · MOC = ½ SIŁY = 20

Chwyt szczękami — 40
Długi pysk z zębami.
Długość ciała: 3 m · SIŁA 38 · MOC = 40

Ciekawostka: To morski krewny krokodyli – zamiast nóg miał płetwy, a na końcu ogona płetwę jak ryba.

Silny na: +20 Uważaj na:

DinoKarty · glowkowniadruk.pl

ZDROWIE ♥ 180

Torwozaur

Torvosaurus tanneri

Mięsożerny



Kiedy: Jura, ok. 150 mln lat temu
Gdzie: USA, Portugalia
Długość: 10 m
Masa: brak pewnych danych
Jadł: duże zwierzęta

Szarża olbrzyma — 25
Jeden z największych drapieżników jury.
Długość ciała: 10 m · SIŁA 51 · MOC = ½ SIŁY = 25

Ugryzienie — 55
Wielkie zęby.
Długość ciała: 10 m · SIŁA 51 · MOC 55 – superdrapieżnik

Ciekawostka: Żył i w Ameryce Północnej, i w Europie – jego kości znaleziono w Portugalii.

Silny na: +20 Uważaj na:

DinoKarty · glowkowniadruk.pl

ZDROWIE ♥ 160

Jangczuanozaur

Yangchuanosaurus shangyouensis

Mięsożerny



Kiedy: Jura, ok. 160 mln lat temu
Gdzie: Chiny
Długość: 8 m
Masa: brak pewnych danych
Jadł: duże zwierzęta

Szarża — 25
Wielki drapieżnik.
Długość ciała: 8 m · SIŁA 49 · MOC = ½ SIŁY = 25

Ugryzienie — 50
Ostre zęby.
Długość ciała: 8 m · SIŁA 49 · MOC = 50

Ciekawostka: Był podobny do allozaura, ale nieco większy.

Silny na: +20 Uważaj na:

DinoKarty · glowkowniadruk.pl

ZDROWIE ♥ 160

Sinraptor

Sinraptor dongi

Mięsożerny



Kiedy: Jura, ok. 160 mln lat temu
Gdzie: Chiny
Długość: 7,6 m
Masa: brak pewnych danych
Jadł: duże zwierzęta

Szarża — 25
Silne nogi.
Długość ciała: 7,6 m · SIŁA 48 · MOC = ½ SIŁY = 25

Ugryzienie — 50
Ostre zęby.
Długość ciała: 7,6 m · SIŁA 48 · MOC = 50

Ciekawostka: To najlepiej poznany przedstawiciel swojej rodziny wielkich drapieżników.

Silny na: +20 Uważaj na:

DinoKarty · glowkowniadruk.pl

ZDROWIE ♥ 120

Lourinianozaur

Lourinhanosaurus antunesi

Mięsożerny



Kiedy: Jura, ok. 150 mln lat temu
Gdzie: Portugalia
Długość: 4,5 m
Masa: brak pewnych danych
Jadł: mięso

Szarża — 20
Szybki drapieżnik.
Długość ciała: 4,5 m · SIŁA 42 · MOC = ½ SIŁY = 20

Ugryzienie — 40
Ostre zęby.
Długość ciała: 4,5 m · SIŁA 42 · MOC = 40

Ciekawostka: W Portugalii rywalizował z torwozaurem, allozaurem i ceratozaurem.

Silny na: +20 Uważaj na:

DinoKarty · glowkowniadruk.pl

ZDROWIE ♥ 90

Ornitolestes

Ornitholestes hermanni

Mięsożerny



Kiedy: Jura, ok. 150 mln lat temu
Gdzie: USA
Długość: 2 m
Masa: brak pewnych danych
Jadł: małe zwierzęta

Szybki skok — 15
Zwinny łowca.
Długość ciała: 2 m · SIŁA 34 · MOC = ½ SIŁY = 15

Chwyt dłońmi — 35
Długie palce z pazurami.
Długość ciała: 2 m · SIŁA 34 · MOC = 35

Ciekawostka: Żył w Ameryce Północnej około 154 milionów lat temu, obok wielkich zauropodów.

Silny na: +20 Uważaj na:

DinoKarty · glowkowniadruk.pl

Drukuj w skali 100% (bez dopasowania). Karta 63 × 88 mm. Tnij po liniach.

ZDROWIE

Tanykolagreus

Tanycolagreus topwilsoni

♥ 110

Mięsożerny



Kiedy: Jura, ok. 150 mln lat temu
Gdzie: USA
Długość: 3,3 m
Masa: brak pewnych danych
Jadł: małe zwierzęta

Szybki pościg — 20
Długie nogi.
Długość ciała: 3,3 m · SIŁA 39 · MOC = ½ SIŁY = 20

Chwyt dłońmi — 40
Długie ręce z pazurami.
Długość ciała: 3,3 m · SIŁA 39 · MOC = 40

Ciekawostka: Jego szkielet odkopano w 1995 roku w stanie Wyoming w USA.

Silny na: +20 Uważaj na:

DinoKarty · glowkowniadruk.pl

ZDROWIE

Celur

Coelurus fragilis

♥ 100

Mięsożerny



Kiedy: Jura, ok. 150 mln lat temu
Gdzie: USA
Długość: 2,4 m
Masa: brak pewnych danych
Jadł: małe zwierzęta

Szybki pościg — 20
Lekki biegacz.
Długość ciała: 2,4 m · SIŁA 36 · MOC = ½ SIŁY = 20

Kłapnięcie — 35
Małe zęby.
Długość ciała: 2,4 m · SIŁA 36 · MOC = 35

Ciekawostka: Miał puste w środku kręgi ogona – stąd jego nazwa.

Silny na: +20 Uważaj na:

DinoKarty · glowkowniadruk.pl

ZDROWIE

Limuzaur

Limusaurus inextricabilis

♥ 100

Roślinożerny



Kiedy: Jura, ok. 160 mln lat temu
Gdzie: Chiny
Długość: 1,7 m
Masa: brak pewnych danych
Jadł: rośliny (dorosłe)

Dziobnięcie — 15
Dorosły miał dziób bez zębów.
Długość ciała: 1,7 m · SIŁA 33 · MOC = ½ SIŁY = 15

Szybka ucieczka — 35
Długie nogi.
Długość ciała: 1,7 m · SIŁA 33 · MOC = 35

Ciekawostka: Jego szkielety znaleziono w dawnym błocie bagien, które uwięziło zwierzęta.

Silny na: +20 Uważaj na:

DinoKarty · glowkowniadruk.pl

ZDROWIE

Elafrozaur

Elaphrosaurus bambergi

♥ 140

Mięsożerny



Kiedy: Jura, ok. 154 mln lat temu
Gdzie: Tanzania
Długość: 6,2 m
Masa: brak pewnych danych
Jadł: małe zwierzęta

Szybki pościg — 25
Długi, ale lekki.
Długość ciała: 6,2 m · SIŁA 46 · MOC = ½ SIŁY = 25

Kłapnięcie — 45
Mała głowa.
Długość ciała: 6,2 m · SIŁA 46 · MOC = 45

Ciekawostka: Mierzył do 6,2 m, ale był bardzo lekko zbudowany.

Silny na: +20 Uważaj na:

DinoKarty · glowkowniadruk.pl

ZDROWIE

Juravenator

Juravenator starki

♥ 60

Mięsożerny



Kiedy: Jura, ok. 151 mln lat temu
Gdzie: Niemcy
Długość: 0,75 m
Masa: brak pewnych danych
Jadł: małe zwierzęta

Szybki skok — 15
Mały i zwinny.
Długość ciała: 0,75 m · SIŁA 27 · MOC = ½ SIŁY = 15

Kłapnięcie — 25
Małe ostre zęby.
Długość ciała: 0,75 m · SIŁA 27 · MOC = 25

Ciekawostka: Znamy tylko jednego młodego osobnika, który miał około 75 cm długości.

Silny na: +20 Uważaj na:

DinoKarty · glowkowniadruk.pl

ZDROWIE

Haplocheirus

Haplocheirus sollers

♥ 90

Mięsożerny



Kiedy: Jura, ok. 160 mln lat temu
Gdzie: Chiny
Długość: 2 m
Masa: brak pewnych danych
Jadł: małe zwierzęta

Pazur kciuka — 15
Duży pazur na dłoni.
Długość ciała: 2 m · SIŁA 34 · MOC = ½ SIŁY = 15

Szybki pościg — 35
Długie nogi.
Długość ciała: 2 m · SIŁA 34 · MOC = 35

Ciekawostka: Mógł być wczesnym krewnym alwarezaurów – dinozaurów z jednym wielkim pazurem.

Silny na: +20 Uważaj na:

DinoKarty · glowkowniadruk.pl

ZDROWIE

Aurornis

Aurornis xui

♥ 50

Mięsożerny



Kiedy: Jura, ok. 160 mln lat temu
Gdzie: Chiny
Długość: 0,5 m
Masa: brak pewnych danych
Jadł: małe zwierzęta

Skok z gałęzi — 15
Upierzone ręce.
Długość ciała: 0,5 m · SIŁA 25 · MOC = ½ SIŁY = 15

Dziobnięcie — 25
Mały pyszczek.
Długość ciała: 0,5 m · SIŁA 25 · MOC = 25

Ciekawostka: Mógł być jednym z najwcześniejszych ptaków – żył kilka milionów lat przed archeopteryksem!

Silny na: +20 Uważaj na:

DinoKarty · glowkowniadruk.pl

ZDROWIE

Eosinopteryks

Eosinopteryx brevipenna

♥ 30

Mięsożerny



Kiedy: Jura, ok. 160 mln lat temu
Gdzie: Chiny
Długość: 0,3 m
Masa: brak pewnych danych
Jadł: małe zwierzęta

Szybki bieg — 10
Krótkie pióra.
Długość ciała: 0,3 m · SIŁA 23 · MOC = ½ SIŁY = 10

Dziobnięcie — 25
Mały pyszczek.
Długość ciała: 0,3 m · SIŁA 23 · MOC = 25

Ciekawostka: Znamy go z jednej skamieniałości z prowincji Liaoning w Chinach.

Silny na: +20 Uważaj na:

DinoKarty · glowkowniadruk.pl

ZDROWIE

Ambopteryks

Ambopteryx longibrachium

♥ 30

Wszystkożerny

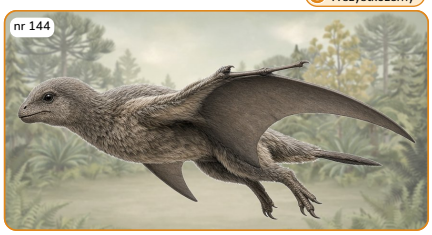

Kiedy: Jura, ok. 163 mln lat temu
Gdzie: Chiny
Długość: 0,3 m
Masa: brak pewnych danych
Jadł: owady i rośliny

Szybowanie — 10
Skrzydła z błony jak u nietoperza.
Długość ciała: 0,3 m · SIŁA 23 · MOC = ½ SIŁY = 10

Wspinaczka — 25
Chwytne pazury.
Długość ciała: 0,3 m · SIŁA 23 · MOC = 25

Ciekawostka: Miał i pióra, i skrzydła z błony jak nietoperz!

Silny na: +20 Uważaj na:

DinoKarty · glowkowniadruk.pl

Drukuj w skali 100% (bez dopasowania). Karta 63 × 88 mm. Tnij po liniach.