ZDROWIE ♥ 30

Epideksypteryks

Epidexipteryx hui

Mięsożerny



Kiedy: Jura, ok. 160 mln lat temu
Gdzie: Chiny
Długość: 0,25 m
Masa: brak pewnych danych
Jadł: owady

Ozdobne pióra 10
Cztery długie pióra na ogonie.
Długość ciała: 0,25 m · SIŁA 23 · MOC = ½ SIŁY = 10

Kłapnięcie 25
Wystające zęby.
Długość ciała: 0,25 m · SIŁA 23 · MOC = 25

Ciekawostka: To najstarszy znany przykład ozdobnych piór – na krótkim ogonie miał cztery długie pióra.

Silny na: +20 Uważaj na:

DinoKarty · glowkowniadruk.pl

ZDROWIE ♥ 120

Driozaur

Dryosaurus altus

Roślinożerny



Kiedy: Jura, ok. 150 mln lat temu
Gdzie: USA
Długość: 3 m
Masa: brak pewnych danych
Jadł: rośliny

Szybka ucieczka 20
Świetny biegacz.
Długość ciała: 3 m · SIŁA 38 · MOC = ½ SIŁY = 20

Kopnięcie 40
Mocne nogi.
Długość ciała: 3 m · SIŁA 38 · MOC = 40

Ciekawostka: Nazwa nawiązuje do lasów, w których żył.

Silny na: +20 Uważaj na:

DinoKarty · glowkowniadruk.pl

ZDROWIE ♥ 150

Kamptozaur

Camptosaurus dispar

Roślinożerny



Kiedy: Jura, ok. 150 mln lat temu
Gdzie: USA
Długość: 7 m
Masa: brak pewnych danych
Jadł: rośliny

Napór 25
Silne ciało.
Długość ciała: 7 m · SIŁA 47 · MOC = ½ SIŁY = 25

Kopnięcie 45
Mocne nogi.
Długość ciała: 7 m · SIŁA 47 · MOC = 45

Ciekawostka: Pierwsze kości znaleziono 4 września 1879 roku w Wyoming.

Silny na: +20 Uważaj na:

DinoKarty · glowkowniadruk.pl

ZDROWIE ♥ 110

Nanozaur

Nanosaurus agilis

Roślinożerny



Kiedy: Jura, ok. 150 mln lat temu
Gdzie: USA
Długość: 2 m
Masa: brak pewnych danych
Jadł: rośliny

Szybka ucieczka 15
Mały i szybki.
Długość ciała: 2 m · SIŁA 34 · MOC = ½ SIŁY = 15

Dziobnięcie 35
Mały dziób.
Długość ciała: 2 m · SIŁA 34 · MOC = 35

Ciekawostka: Nazwał go słynny paleontolog Othniel Marsh w 1877 roku.

Silny na: +20 Uważaj na:

DinoKarty · glowkowniadruk.pl

ZDROWIE ♥ 60

Fruitadens

Fruitadens haagarorum

Wszystkożerny



Kiedy: Jura, ok. 150 mln lat temu
Gdzie: USA
Długość: 0,7 m
Masa: brak pewnych danych
Jadł: rośliny i owady

Ugryzienie kłami 15
Malutkie kły.
Długość ciała: 0,7 m · SIŁA 27 · MOC = ½ SIŁY = 15

Szybka ucieczka 25
Bardzo lekki.
Długość ciała: 0,7 m · SIŁA 27 · MOC = 25

Ciekawostka: Jeden z najmniejszych dinozaurów ptasiomiednicznych – miał około 70 cm długości.

Silny na: +20 Uważaj na:

DinoKarty · glowkowniadruk.pl

ZDROWIE ♥ 140

Gargulcozaur

Gargoyleosaurus parkpinorum

Roślinożerny

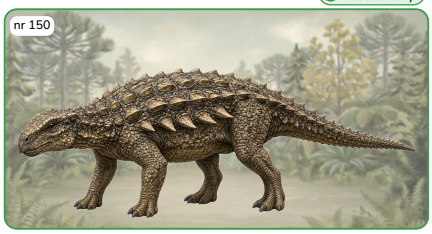

Kiedy: Jura, ok. 154 mln lat temu
Gdzie: USA
Długość: 3,5 m
Masa: brak pewnych danych
Jadł: rośliny

Pancerz 20
Całe ciało w płytkach kostnych.
Długość ciała: 3,5 m · SIŁA 40 · MOC = ½ SIŁY = 20

Kolce boczne 40
Kolce po bokach.
Długość ciała: 3,5 m · SIŁA 40 · MOC = 40

Ciekawostka: To jeden z najwcześniejszych ankylozaurów znanych z dość kompletnych szczątków.

Silny na: +20 Uważaj na:

DinoKarty · glowkowniadruk.pl

ZDROWIE ♥ 130

Mymoorapelta

Mymoorapelta maysi

Roślinożerny

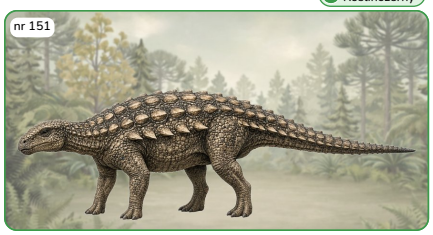

Kiedy: Jura, ok. 150 mln lat temu
Gdzie: USA
Długość: 3 m
Masa: brak pewnych danych
Jadł: rośliny

Pancerz 20
Ciało pokryte kostnymi tarczkami.
Długość ciała: 3 m · SIŁA 38 · MOC = ½ SIŁY = 20

Kolce boczne 40
Kolce na bokach.
Długość ciała: 3 m · SIŁA 38 · MOC = 40

Ciekawostka: To jeden z pierwszych pancernych dinozaurów (ankylozaurów) znalezionych w jurze Ameryki Północnej.

Silny na: +20 Uważaj na:

DinoKarty · glowkowniadruk.pl

ZDROWIE ♥ 160

Miragaja

Miragaia longicollum

Roślinożerny

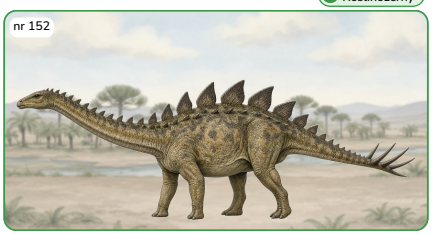

Kiedy: Jura, ok. 150 mln lat temu
Gdzie: Portugalia
Długość: 6,5 m
Masa: brak pewnych danych
Jadł: rośliny

Długa szyja 25
Najdłuższa szyja wśród stegozaurów.
Długość ciała: 6,5 m · SIŁA 46 · MOC = ½ SIŁY = 25

Cios kolcami 45
Kolce na końcu ogona.
Długość ciała: 6,5 m · SIŁA 46 · MOC = 45

Ciekawostka: Miał najdłuższą szyję ze wszystkich stegozaurów – co najmniej 17 kręgów!

Silny na: +20 Uważaj na:

DinoKarty · glowkowniadruk.pl

ZDROWIE ♥ 160

Dacentrur

Dacentrurus armatus

Roślinożerny

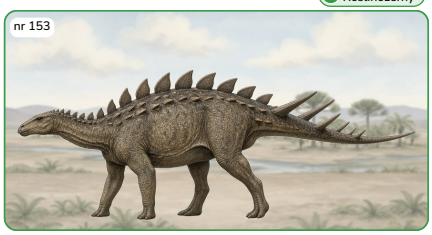

Kiedy: Jura, ok. 152 mln lat temu
Gdzie: Anglia, Portugalia
Długość: 8 m
Masa: brak pewnych danych
Jadł: rośliny

Cios kolcami 25
Ogon pełen kolców.
Długość ciała: 8 m · SIŁA 49 · MOC = ½ SIŁY = 25

Tupnięcie 45
Ciężki jak słoń.
Długość ciała: 8 m · SIŁA 49 · MOC 45 (limit)

Ciekawostka: Był jednym z największych stegozaurów – miał 8–9 metrów długości.

Silny na: +20 Uważaj na:

DinoKarty · glowkowniadruk.pl

Drukuj w skali 100% (bez dopasowania). Karta 63 × 88 mm. Tnij po liniach.

ZDROWIE ♥ 140

Gigantspinozaur

Gigantspinosaurus sichuanensis

Roślinożerny

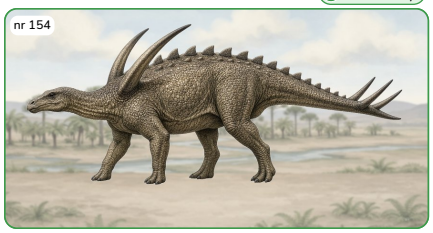

Kiedy: Jura, ok. 160 mln lat temu
Gdzie: Chiny
Długość: 4,2 m
Masa: brak pewnych danych
Jadł: rośliny

Kolce na barkach — **20**
Ogromne kolce na barkach.
Długość ciała: 4,2 m · SIŁA 41 · MOC = ½ SIŁY = 20

Cios ogonem — **40**
Kolce na ogonie.
Długość ciała: 4,2 m · SIŁA 41 · MOC = 40

Ciekawostka: Miał wielkie kolce wyrastające z barków – stąd nazwa „olbrzymie kolce".

Silny na: +20 Uważaj na:

DinoKarty · glowkowniadruk.pl

ZDROWIE ♥ 160

Tuojiangozaur

Tuojiangosaurus multispinus

Roślinożerny

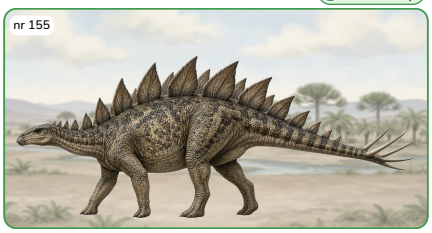

Kiedy: Jura, ok. 160 mln lat temu
Gdzie: Chiny
Długość: 7 m
Masa: brak pewnych danych
Jadł: rośliny

Cios kolcami — **25**
Cztery kolce na ogonie.
Długość ciała: 7 m · SIŁA 47 · MOC = ½ SIŁY = 25

Płyty grzbietowe — **45**
Rząd spiczastych płyt.
Długość ciała: 7 m · SIŁA 47 · MOC = 45

Ciekawostka: To najlepiej poznany stegozaur z Chin – wyglądał podobnie do Stegozaura.

Silny na: +20 Uważaj na:

DinoKarty · glowkowniadruk.pl

ZDROWIE ♥ 160

Hesperozaur

Hesperosaurus mjosi

Roślinożerny

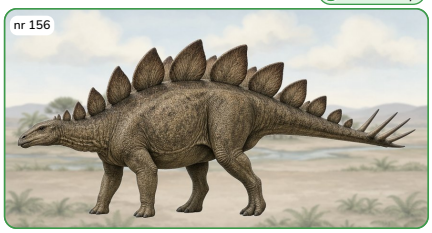

Kiedy: Jura, ok. 155 mln lat temu
Gdzie: USA
Długość: 6,5 m
Masa: brak pewnych danych
Jadł: rośliny

Płyty grzbietowe — **25**
Duże owalne płyty na grzbiecie.
Długość ciała: 6,5 m · SIŁA 46 · MOC = ½ SIŁY = 25

Cios kolcami — **45**
Cztery kolce na ogonie.
Długość ciała: 6,5 m · SIŁA 46 · MOC = 45

Ciekawostka: Na jednej z jego płyt zachował się odcisk rogowej pokrywy – pierwszy taki u stegozaurów.

Silny na: +20 Uważaj na:

DinoKarty · glowkowniadruk.pl

ZDROWIE ♥ 100

Yinlong

Yinlong downsi

Roślinożerny



Kiedy: Jura, ok. 160 mln lat temu
Gdzie: Chiny
Długość: 1,2 m
Masa: brak pewnych danych
Jadł: rośliny

Dziób — **15**
Ostry dziób z przodu pyska.
Długość ciała: 1,2 m · SIŁA 30 · MOC = ½ SIŁY = 15

Szybki bieg — **30**
Biegał na dwóch nogach.
Długość ciała: 1,2 m · SIŁA 30 · MOC = 30

Ciekawostka: To najstarszy znany ceratops – krewny Triceratopsa, ale mały i chodzący na dwóch nogach.

Silny na: +20 Uważaj na:

DinoKarty · glowkowniadruk.pl

ZDROWIE ♥ 190

Barozaur

Barosaurus lentus

Roślinożerny

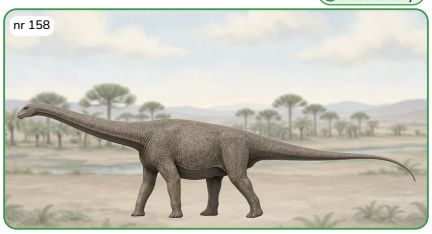

Kiedy: Jura, ok. 150 mln lat temu
Gdzie: USA
Długość: 26 m
Masa: brak pewnych danych
Jadł: rośliny

Sięgnięcie szyją — **30**
Ogromnie długa szyja.
Długość ciała: 26 m · SIŁA 63 · MOC = ½ SIŁY = 30

Smagnięcie ogonem — **45**
Długi, cienki ogon.
Długość ciała: 26 m · SIŁA 63 · MOC 45 (limit)

Ciekawostka: Jego szyja była jeszcze dłuższa niż u Diplodoka, choć ciało miał podobnej wielkości.

Silny na: +20 Uważaj na:

DinoKarty · glowkowniadruk.pl

ZDROWIE ♥ 200

Superzaur

Supersaurus vivianae

Roślinożerny

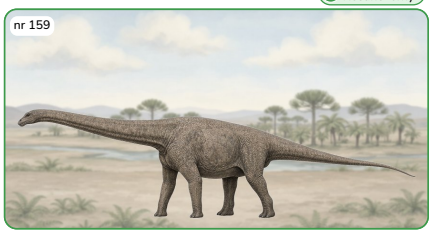

Kiedy: Jura, ok. 153 mln lat temu
Gdzie: USA
Długość: 33 m
Masa: brak pewnych danych
Jadł: rośliny

Tupnięcie — **30**
Waga ponad 35 ton.
Długość ciała: 33 m · SIŁA 66 · MOC 30 (limit)

Smagnięcie ogonem — **45**
Bardzo długi ogon.
Długość ciała: 33 m · SIŁA 66 · MOC 45 (limit)

Ciekawostka: Jest jednym z najdłuższych dinozaurów – mierzył 33–40 metrów!

Silny na: +20 Uważaj na:

DinoKarty · glowkowniadruk.pl

ZDROWIE ♥ 170

Katedok

Kaatedocus siberi

Roślinożerny

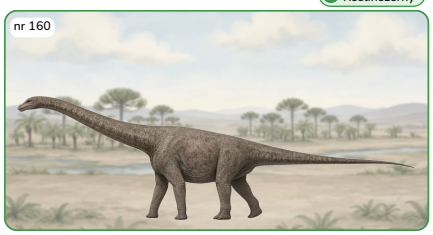

Kiedy: Jura, ok. 152 mln lat temu
Gdzie: USA
Długość: 14 m
Masa: brak pewnych danych
Jadł: rośliny

Sięgnięcie szyją — **30**
Długa szyja.
Długość ciała: 14 m · SIŁA 55 · MOC = ½ SIŁY = 30

Smagnięcie ogonem — **45**
Ogon jak bicz.
Długość ciała: 14 m · SIŁA 55 · MOC 45 (limit)

Ciekawostka: Jego czaszka zachowała się prawie w całości – to rzadkość u zauropodów.

Silny na: +20 Uważaj na:

DinoKarty · glowkowniadruk.pl

ZDROWIE ♥ 170

Dikreozaur

Dicraeosaurus hansemanni

Roślinożerny

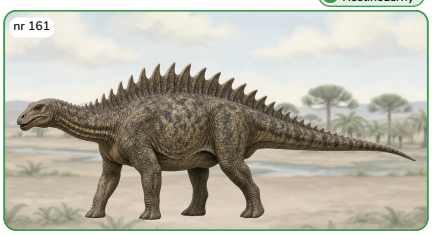

Kiedy: Jura, ok. 152 mln lat temu
Gdzie: Tanzania
Długość: 14 m
Masa: brak pewnych danych
Jadł: rośliny

Kolce na szyi — **30**
Rozwidlone kolce kręgów na szyi.
Długość ciała: 14 m · SIŁA 55 · MOC = ½ SIŁY = 30

Tupnięcie — **45**
Ciężkie nogi.
Długość ciała: 14 m · SIŁA 55 · MOC 45 (limit)

Ciekawostka: Miał krótką szyję jak na zauropoda – jadł rośliny nisko, do 3 metrów nad ziemią.

Silny na: +20 Uważaj na:

DinoKarty · glowkowniadruk.pl

ZDROWIE ♥ 160

Brachytrachelopan

Brachytrachelopan mesai

Roślinożerny

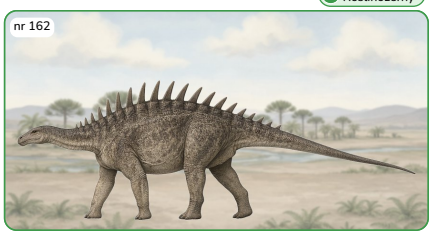

Kiedy: Jura, ok. 150 mln lat temu
Gdzie: Argentyna
Długość: 10 m
Masa: brak pewnych danych
Jadł: rośliny

Tupnięcie — **25**
Ciężkie nogi.
Długość ciała: 10 m · SIŁA 51 · MOC = ½ SIŁY = 25

Krótka szyja — **45**
Jadł nisko przy ziemi.
Długość ciała: 10 m · SIŁA 51 · MOC 45 (limit)

Ciekawostka: Miał najkrótszą szyję ze wszystkich znanych zauropodów.

Silny na: +20 Uważaj na:

DinoKarty · glowkowniadruk.pl

Drukuj w skali 100% (bez dopasowania). Karta 63 × 88 mm. Tnij po liniach.

Żyrafatytan

Giraffatitan brancai

ZDROWIE ♥ 190

Roślinożerny

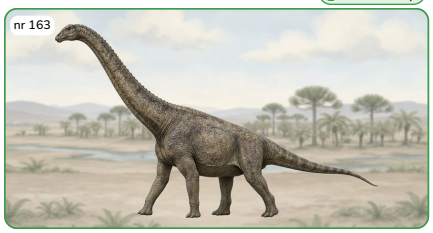

Kiedy: Jura, ok. 150 mln lat temu
Gdzie: Tanzania
Długość: 23 m
Masa: brak pewnych danych
Jadł: rośliny

Sięgnięcie wysoko 30
Szyja w górę jak u żyrafy.
Długość ciała: 23 m · SIŁA 61 · MOC = ½ SIŁY = 30

Tupnięcie 45
Ogromne nogi.
Długość ciała: 23 m · SIŁA 61 · MOC 45 (limit)

Ciekawostka: Jego szkielet w Berlinie jest jednym z najwyższych szkieletów dinozaurów na świecie.

Silny na: +20 Uważaj na:

DinoKarty · glowkowniadruk.pl

Europazaur

Europasaurus holgeri

ZDROWIE ♥ 140

Roślinożerny

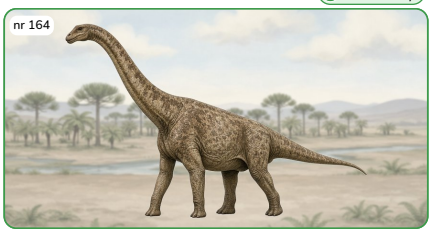

Kiedy: Jura, ok. 154 mln lat temu
Gdzie: Niemcy
Długość: 6,2 m
Masa: brak pewnych danych
Jadł: rośliny

Tupnięcie 25
Mały, ale ciężki.
Długość ciała: 6,2 m · SIŁA 46 · MOC = ½ SIŁY = 25

Sięgnięcie szyją 45
Długa szyja.
Długość ciała: 6,2 m · SIŁA 46 · MOC = 45

Ciekawostka: Był karłem wśród zauropodów – żył na wyspie, gdzie brakowało jedzenia, więc miał tylko około 6 metrów.

Silny na: +20 Uważaj na:

DinoKarty · glowkowniadruk.pl

Turiazaur

Turiasaurus riodevensis

ZDROWIE ♥ 200

Roślinożerny

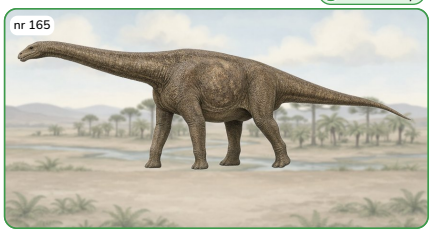

Kiedy: Jura, ok. 150 mln lat temu
Gdzie: Hiszpania
Długość: 30 m
Masa: brak pewnych danych
Jadł: rośliny

Tupnięcie 30
Jeden z największych w Europie.
Długość ciała: 30 m · SIŁA 65 · MOC = ½ SIŁY = 30

Smagnięcie ogonem 45
Długi ogon.
Długość ciała: 30 m · SIŁA 65 · MOC 45 (limit)

Ciekawostka: To największy dinozaur znaleziony w Europie – mierzył 25–30 metrów.

Silny na: +20 Uważaj na:

DinoKarty · glowkowniadruk.pl

Haplokantozaur

Haplocanthosaurus priscus

ZDROWIE ♥ 170

Roślinożerny

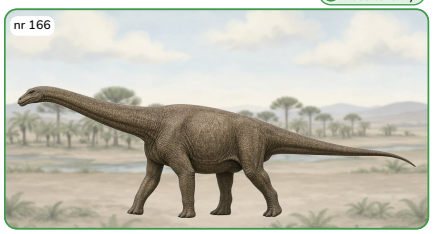

Kiedy: Jura, ok. 152 mln lat temu
Gdzie: USA
Długość: 14,8 m
Masa: brak pewnych danych
Jadł: rośliny

Tupnięcie 30
Ciężkie nogi.
Długość ciała: 14,8 m · SIŁA 56 · MOC = ½ SIŁY = 30

Sięgnięcie szyją 45
Długa szyja.
Długość ciała: 14,8 m · SIŁA 56 · MOC 45 (limit)

Ciekawostka: Należy do najstarszych zauropodów z formacji Morrison w USA.

Silny na: +20 Uważaj na:

DinoKarty · glowkowniadruk.pl

Skafognat

Scaphognathus crassirostris

ZDROWIE ♥ 70

Latający



Kiedy: Jura, ok. 150 mln lat temu
Gdzie: Niemcy
Skrzydła: 0,9 m
Masa: brak pewnych danych
Jadł: owady i ryby

Ugryzienie 15
Krótki, tępy pysk z zębami.
Rozpiętość skrzydeł: 0,9 m · SIŁA 25 · MOC = ½ SIŁY = 15

Lot 25
Rozpiętość skrzydeł 90 cm.
Rozpiętość skrzydeł: 0,9 m · SIŁA 25 · MOC = 25

Ciekawostka: Jego pierwsza skamieniałość z 1831 roku została wzięta za zupełnie innego pterozaura.

Silny na: +20 Uważaj na:

DinoKarty · glowkowniadruk.pl

Anurognat

Anurognathus ammoni

ZDROWIE ♥ 50

Latający



Kiedy: Jura, ok. 150 mln lat temu
Gdzie: Niemcy
Skrzydła: 0,5 m
Masa: brak pewnych danych
Jadł: owady

Łowy owadów 10
Łapał owady w locie.
Rozpiętość skrzydeł: 0,5 m · SIŁA 23 · MOC = ½ SIŁY = 10

Lot 25
Szybkie skrzydła.
Rozpiętość skrzydeł: 0,5 m · SIŁA 23 · MOC = 25

Ciekawostka: Miał krótki pyszczek jak żaba i łapał owady w locie jak jaskółka.

Silny na: +20 Uważaj na:

DinoKarty · glowkowniadruk.pl

Germanodaktyl

Germanodactylus cristatus

ZDROWIE ♥ 70

Latający · Wodny

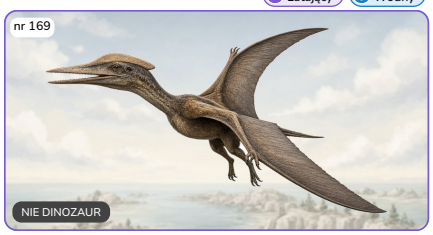

Kiedy: Jura, ok. 150 mln lat temu
Gdzie: Niemcy
Skrzydła: 1 m
Masa: brak pewnych danych
Jadł: ryby

Grzebień 15
Grzebień na głowie.
Rozpiętość skrzydeł: 1 m · SIŁA 26 · MOC = ½ SIŁY = 15

Lot nad morzem 25
Łowił ryby.
Rozpiętość skrzydeł: 1 m · SIŁA 26 · MOC = 25

Ciekawostka: Przez długi czas jego skamieniałości uważano za Pterodaktyla.

Silny na: +20 Uważaj na:

DinoKarty · glowkowniadruk.pl

Ktenochasma

Ctenochasma elegans

ZDROWIE ♥ 90

Latający · Wodny

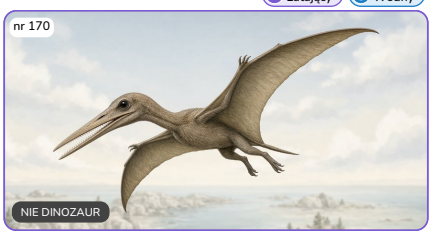

Kiedy: Jura, ok. 150 mln lat temu
Gdzie: Niemcy
Skrzydła: 1,9 m
Masa: brak pewnych danych
Jadł: drobne zwierzęta wodne

Sito z zębów 15
Setki cienkich zębów.
Rozpiętość skrzydeł: 1,9 m · SIŁA 31 · MOC = ½ SIŁY = 15

Lot nad wodą 30
Długie skrzydła.
Rozpiętość skrzydeł: 1,9 m · SIŁA 31 · MOC = 30

Ciekawostka: Miał setki cienkich zębów jak grzebień – przecedzał nimi wodę, jak dzisiejsze flamingi.

Silny na: +20 Uważaj na:

DinoKarty · glowkowniadruk.pl

Pliozaur

Pliosaurus kevani

ZDROWIE ♥ 180

Wodny · Mięsożerny



Kiedy: Jura, ok. 152 mln lat temu
Gdzie: Anglia
Długość: 10 m
Masa: brak pewnych danych
Jadł: ryby i gady morskie

Atak z głębi 25
Ogromne szczęki.
Długość ciała: 10 m · SIŁA 51 · MOC = ½ SIŁY = 25

Ugryzienie 50
Zęby jak sztylety.
Długość ciała: 10 m · SIŁA 51 · MOC = 50

Ciekawostka: To od niego wzięta nazwę cała grupa pliozaurów – morskich drapieżników z wielką głową.

Silny na: +20 Uważaj na:

DinoKarty · glowkowniadruk.pl

Drukuj w skali 100% (bez dopasowania). Karta 63 × 88 mm. Tnij po liniach.

ZDROWIE

Dakozaur

♥ 120

Dakosaurus maximus

Wodny · Mięsożerny

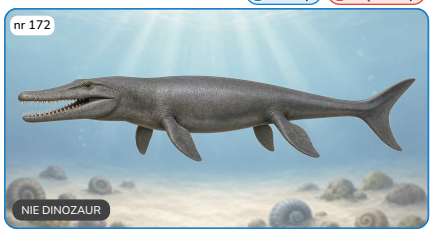

Kiedy: Jura, ok. 150 mln lat temu
Gdzie: Niemcy
Długość: 4,5 m
Masa: brak pewnych danych
Jadł: duże zwierzęta morskie

Ugryzienie — 20
Ostre, piłkowane zęby.
Długość ciała: 4,5 m · SIŁA 42 · MOC = ½ SIŁY = 20

Pościg w wodzie — 40
Płetwa na ogonie.
Długość ciała: 4,5 m · SIŁA 42 · MOC = 40

Ciekawostka: Był morskim krokodylem z zębami jak nóż – piłkowanymi, do cięcia mięsa.

Silny na: +20 Uważaj na:

DinoKarty · glowkowniadruk.pl

ZDROWIE

Geozaur

♥ 110

Geosaurus giganteus

Wodny · Mięsożerny

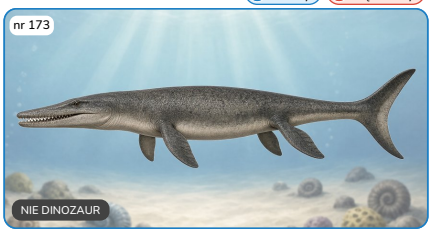

Kiedy: Jura, ok. 150 mln lat temu
Gdzie: Niemcy
Długość: 3 m
Masa: brak pewnych danych
Jadł: ryby

Pościg w wodzie — 20
Płetwa na ogonie.
Długość ciała: 3 m · SIŁA 38 · MOC = ½ SIŁY = 20

Chwyt szczękami — 40
Wąski pysk z zębami.
Długość ciała: 3 m · SIŁA 38 · MOC = 40

Ciekawostka: Spędzał prawie całe życie w morzu – zamiast nóg miał płetwy.

Silny na: +20 Uważaj na:

DinoKarty · glowkowniadruk.pl

ZDROWIE

Akrokantozaur

♥ 200

Acrocanthosaurus atokensis

Mięsożerny



Kiedy: Kreda, ok. 113 mln lat temu
Gdzie: USA
Długość: 11,5 m
Masa: brak pewnych danych
Jadł: duże zwierzęta

Szarża olbrzyma — 25
Jeden z największych drapieżników.
Długość ciała: 11,5 m · SIŁA 53 · MOC = ½ SIŁY = 25

Grzebień na grzbiecie — 55
Wysokie kolce kręgów.
Długość ciała: 11,5 m · SIŁA 53 · MOC 55 – superdrapieżnik

Ciekawostka: Miał wysoki grzbiet podparty długimi kolcami kręgów – od szyi aż po ogon.

Silny na: +20 Uważaj na:

DinoKarty · glowkowniadruk.pl

ZDROWIE

Neowenator

♥ 160

Neovenator salerii

Mięsożerny



Kiedy: Kreda, ok. 125 mln lat temu
Gdzie: Anglia
Długość: 7,5 m
Masa: brak pewnych danych
Jadł: duże zwierzęta

Ugryzienie — 25
Ostre zęby.
Długość ciała: 7,5 m · SIŁA 48 · MOC = ½ SIŁY = 25

Szarża — 50
Silne nogi.
Długość ciała: 7,5 m · SIŁA 48 · MOC = 50

Ciekawostka: Jego szkielety znaleziono na brytyjskiej wyspie Wight.

Silny na: +20 Uważaj na:

DinoKarty · glowkowniadruk.pl

ZDROWIE

Konkawenator

♥ 140

Concavenator corcovatus

Mięsożerny



Kiedy: Kreda, ok. 125 mln lat temu
Gdzie: Hiszpania
Długość: 6 m
Masa: brak pewnych danych
Jadł: zwierzęta

Garb — 25
Garb na grzbiecie.
Długość ciała: 6 m · SIŁA 45 · MOC = ½ SIŁY = 25

Ugryzienie — 45
Ostre zęby.
Długość ciała: 6 m · SIŁA 45 · MOC = 45

Ciekawostka: Miał dziwny, wysoki garb nad biodrami – nikt nie wie na pewno, do czego służył.

Silny na: +20 Uważaj na:

DinoKarty · glowkowniadruk.pl

ZDROWIE

Eokarcharia

♥ 150

Eocarcharia dinops

Mięsożerny



Kiedy: Kreda, ok. 112 mln lat temu
Gdzie: Niger
Długość: 7 m
Masa: brak pewnych danych
Jadł: zwierzęta

Ugryzienie — 25
Zęby jak u rekina.
Długość ciała: 7 m · SIŁA 47 · MOC = ½ SIŁY = 25

Groźne spojrzenie — 45
Gruby wał kostny nad okiem.
Długość ciała: 7 m · SIŁA 47 · MOC = 45

Ciekawostka: Nad oczami miał grube, kostne wały – mógł nimi uderzać inne zwierzęta.

Silny na: +20 Uważaj na:

DinoKarty · glowkowniadruk.pl

ZDROWIE

Irytator

♥ 150

Irritator challengeri

Wodny · Mięsożerny



Kiedy: Kreda, ok. 113 mln lat temu
Gdzie: Brazylia
Długość: 6,5 m
Masa: brak pewnych danych
Jadł: ryby i małe zwierzęta

Łapanie ryb — 25
Wąski pysk jak u krokodyla.
Długość ciała: 6,5 m · SIŁA 46 · MOC = ½ SIŁY = 25

Cios pazurem — 45
Duży pazur na kciuku.
Długość ciała: 6,5 m · SIŁA 46 · MOC = 45

Ciekawostka: Handlarze dokleili do czaszki gips, żeby pysk był dłuższy – uczonych to zirytowało i stąd nazwa!

Silny na: +20 Uważaj na:

DinoKarty · glowkowniadruk.pl

ZDROWIE

Ichtiowenator

♥ 170

Ichthyovenator laosensis

Wodny · Mięsożerny



Kiedy: Kreda, ok. 120 mln lat temu
Gdzie: Laos
Długość: 8,5 m
Masa: brak pewnych danych
Jadł: ryby

Łapanie ryb — 25
Chwytał ryby w rzekach.
Długość ciała: 8,5 m · SIŁA 49 · MOC = ½ SIŁY = 25

Cios pazurem — 50
Silne łapy z pazurami.
Długość ciała: 8,5 m · SIŁA 49 · MOC = 50

Ciekawostka: Miał na grzbiecie falisty żagiel podzielony na dwie części nad biodrami.

Silny na: +20 Uważaj na:

DinoKarty · glowkowniadruk.pl

ZDROWIE

Eotyran

♥ 120

Eotyrannus lengi

Mięsożerny



Kiedy: Kreda, ok. 125 mln lat temu
Gdzie: Anglia
Długość: 4,5 m
Masa: brak pewnych danych
Jadł: zwierzęta

Ugryzienie — 20
Ostre zęby.
Długość ciała: 4,5 m · SIŁA 42 · MOC = ½ SIŁY = 20

Chwyt łapami — 40
Długie ręce z trzema palcami.
Długość ciała: 4,5 m · SIŁA 42 · MOC = 40

Ciekawostka: To wczesny krewny tyranozaura. Znaleziono go na wyspie Wight w Anglii.

Silny na: +20 Uważaj na:

DinoKarty · glowkowniadruk.pl

Drukuj w skali 100% (bez dopasowania). Karta 63 × 88 mm. Tnij po liniach.

ZDROWIE ♥ 90

Dilong

Dilong paradoxus

Mięsożerny

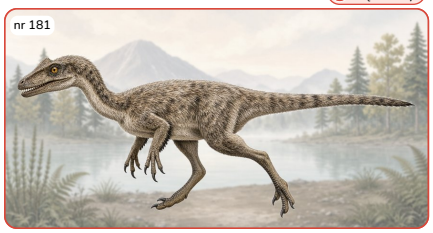

Kiedy: Kreda, ok. 125 mln lat temu
Gdzie: Chiny
Długość: 1,6 m
Masa: brak pewnych danych
Jadł: małe zwierzęta

Ugryzienie 15
Małe ostre zęby.
Długość ciała: 1,6 m · SIŁA 32 · MOC = ½ SIŁY = 15

Szybki bieg 30
Lekki i zwinny.
Długość ciała: 1,6 m · SIŁA 32 · MOC = 30

Ciekawostka: To pierwszy krewny tyranozaura, u którego znaleziono ślady piór.

Silny na: +20 Uważaj na:

DinoKarty · glowkowniadruk.pl

ZDROWIE ♥ 170

Jutyran

Yutyrannus huali

Mięsożerny



Kiedy: Kreda, ok. 125 mln lat temu
Gdzie: Chiny
Długość: 9 m
Masa: brak pewnych danych
Jadł: duże zwierzęta

Ugryzienie 25
Wielkie zęby.
Długość ciała: 9 m · SIŁA 50 · MOC = ½ SIŁY = 25

Szarża 50
Ciężki drapieżnik.
Długość ciała: 9 m · SIŁA 50 · MOC = 50

Ciekawostka: To największy znany dinozaur z zachowanymi piórami – miał około 9 m długości.

Silny na: +20 Uważaj na:

DinoKarty · glowkowniadruk.pl

ZDROWIE ♥ 70

Sinozauropteryks

Sinosauropteryx prima

Mięsożerny



Kiedy: Kreda, ok. 124 mln lat temu
Gdzie: Chiny
Długość: 1 m
Masa: brak pewnych danych
Jadł: jaszczurki i drobne ssaki

Ugryzienie 15
Małe ostre zęby.
Długość ciała: 1 m · SIŁA 29 · MOC = ½ SIŁY = 15

Szybki bieg 30
Bardzo zwinny.
Długość ciała: 1 m · SIŁA 29 · MOC = 30

Ciekawostka: Pierwszy dinozaur (nie ptak) znaleziony z piórami. Jego ogon miał rude i jasne paski.

Silny na: +20 Uważaj na:

DinoKarty · glowkowniadruk.pl

ZDROWIE ♥ 80

Sinornitozaur

Sinornithosaurus millenii

Mięsożerny



Kiedy: Kreda, ok. 125 mln lat temu
Gdzie: Chiny
Długość: 1,2 m
Masa: brak pewnych danych
Jadł: małe zwierzęta

Ugryzienie 15
Ostre zęby.
Długość ciała: 1,2 m · SIŁA 30 · MOC = ½ SIŁY = 15

Cios pazurem 30
Pazur na drugim palcu nogi.
Długość ciała: 1,2 m · SIŁA 30 · MOC = 30

Ciekawostka: Jego skamieniałość pokazuje puszyste pióra na całym ciele.

Silny na: +20 Uważaj na:

DinoKarty · glowkowniadruk.pl

ZDROWIE ♥ 80

Czangjuraptor

Changyuraptor yangi

Latający



Kiedy: Kreda, ok. 125 mln lat temu
Gdzie: Chiny
Długość: 1,2 m
Masa: brak pewnych danych
Jadł: ptaki, ssaki i ryby

Lot ślizgowy 15
Szybował na czterech skrzydłach.
Długość ciała: 1,2 m · SIŁA 30 · MOC = ½ SIŁY = 15

Atak z góry 30
Spadał na ofiarę.
Długość ciała: 1,2 m · SIŁA 30 · MOC = 30

Ciekawostka: Miał pióra ogona długie na około 30 cm – najdłuższe u dinozaurów nie-ptaków.

Silny na: +20 Uważaj na:

DinoKarty · glowkowniadruk.pl

ZDROWIE ♥ 90

Żenjuanlong

Zhenyuanlong suni

Mięsożerny



Kiedy: Kreda, ok. 125 mln lat temu
Gdzie: Chiny
Długość: 1,65 m
Masa: brak pewnych danych
Jadł: małe zwierzęta

Ugryzienie 15
Ostre zęby.
Długość ciała: 1,65 m · SIŁA 33 · MOC = ½ SIŁY = 15

Cios pazurem 35
Pazur na drugim palcu nogi.
Długość ciała: 1,65 m · SIŁA 33 · MOC = 35

Ciekawostka: Miał krótkie ręce, ale z dużymi piórami jak skrzydła.

Silny na: +20 Uważaj na:

DinoKarty · glowkowniadruk.pl

ZDROWIE ♥ 60

Tianjulong

Tianyulong confuciusi

Wszystkożerny



Kiedy: Jura, ok. 158 mln lat temu
Gdzie: Chiny
Długość: 0,7 m
Masa: brak pewnych danych
Jadł: rośliny i owady

Ugryzienie kłami 15
Miał małe kły.
Długość ciała: 0,7 m · SIŁA 27 · MOC = ½ SIŁY = 15

Szybki bieg 25
Biegał na dwóch nogach.
Długość ciała: 0,7 m · SIŁA 27 · MOC = 25

Ciekawostka: Choć jadł głównie rośliny, miał na grzbiecie i ogonie długie szczecinki.

Silny na: +20 Uważaj na:

DinoKarty · glowkowniadruk.pl

ZDROWIE ♥ 70

Kaudipteryks

Caudipteryx zoui

Wszystkożerny



Kiedy: Kreda, ok. 124 mln lat temu
Gdzie: Chiny
Długość: 0,9 m
Masa: brak pewnych danych
Jadł: rośliny i drobne zwierzęta

Dziobnięcie 15
Krótki dziób z kilkoma zębami.
Długość ciała: 0,9 m · SIŁA 28 · MOC = ½ SIŁY = 15

Szybki bieg 30
Długie nogi.
Długość ciała: 0,9 m · SIŁA 28 · MOC = 30

Ciekawostka: Połykał kamienie, które w żołądku pomagały mu rozcierać jedzenie.

Silny na: +20 Uważaj na:

DinoKarty · glowkowniadruk.pl

ZDROWIE ♥ 60

Protarcheopteryks

Protarchaeopteryx robusta

Wszystkożerny



Kiedy: Kreda, ok. 124 mln lat temu
Gdzie: Chiny
Długość: 0,7 m
Masa: brak pewnych danych
Jadł: rośliny i drobne zwierzęta

Dziobnięcie 15
Małe zęby z przodu pyska.
Długość ciała: 0,7 m · SIŁA 27 · MOC = ½ SIŁY = 15

Chwyt łapami 25
Długie palce z pazurami.
Długość ciała: 0,7 m · SIŁA 27 · MOC = 25

Ciekawostka: Nazwa znaczy „przed archeopteryksem", ale żył później niż archeopteryks!

Silny na: +20 Uważaj na:

DinoKarty · glowkowniadruk.pl

Drukuj w skali 100% (bez dopasowania). Karta 63 × 88 mm. Tnij po liniach.

ZDROWIE

Bejpiaozaur

Beipiaosaurus inexpectus

♥ 110

Roślinożerny

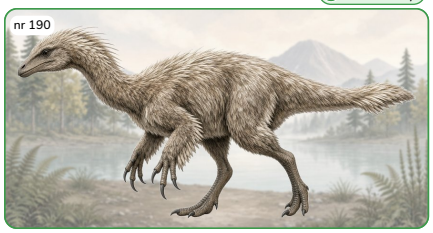

Kiedy: Kreda, ok. 125 mln lat temu
Gdzie: Chiny
Długość: 2,2 m
Masa: brak pewnych danych
Jadł: rośliny

Cios pazurem 20
Długie pazury na rękach.
Długość ciała: 2,2 m · SIŁA 35 · MOC = ½ SIŁY = 20

Obrona 35
Odstraszał wrogów.
Długość ciała: 2,2 m · SIŁA 35 · MOC = 35

Ciekawostka: Miał długie, sztywne pióra przypominające wstążki.

Silny na: +20 Uważaj na:

DinoKarty · glowkowniadruk.pl

ZDROWIE

Falkariusz

Falcarius utahensis

♥ 130

Roślinożerny

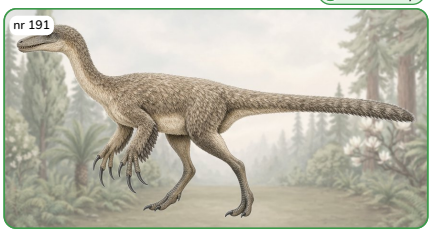

Kiedy: Kreda, ok. 126 mln lat temu
Gdzie: USA
Długość: 4 m
Masa: brak pewnych danych
Jadł: rośliny

Cios pazurem 20
Długie, sierpowate pazury.
Długość ciała: 4 m · SIŁA 41 · MOC = ½ SIŁY = 20

Ugryzienie 40
Małe zęby w kształcie liści.
Długość ciała: 4 m · SIŁA 41 · MOC = 40

Ciekawostka: W jednym miejscu w stanie Utah znaleziono tysiące jego kości.

Silny na: +20 Uważaj na:

DinoKarty · glowkowniadruk.pl

ZDROWIE

Dżinfengopteryks

Jinfengopteryx elegans

♥ 50

Wszystkożerny



Kiedy: Kreda, ok. 122 mln lat temu
Gdzie: Chiny
Długość: 0,55 m
Masa: brak pewnych danych
Jadł: rośliny i owady

Ugryzienie 15
Małe zęby.
Długość ciała: 0,55 m · SIŁA 26 · MOC = ½ SIŁY = 15

Szybki bieg 25
Lekki i zwinny.
Długość ciała: 0,55 m · SIŁA 26 · MOC = 25

Ciekawostka: Na początku uczeni myśleli, że to ptak.

Silny na: +20 Uważaj na:

DinoKarty · glowkowniadruk.pl

ZDROWIE

Bujtreraptor

Buitreraptor gonzalezorum

♥ 80

Mięsożerny



Kiedy: Kreda, ok. 97 mln lat temu
Gdzie: Argentyna
Długość: 1,5 m
Masa: brak pewnych danych
Jadł: ryby i małe zwierzęta

Szybki chwyt 15
Bardzo długi, wąski pysk.
Długość ciała: 1,5 m · SIŁA 32 · MOC = ½ SIŁY = 15

Cios pazurem 30
Pazur na drugim palcu nogi.
Długość ciała: 1,5 m · SIŁA 32 · MOC = 30

Ciekawostka: Był wielkości koguta i miał długi pysk z wieloma malutkimi zębami.

Silny na: +20 Uważaj na:

DinoKarty · glowkowniadruk.pl

ZDROWIE

Konfucjusornis

Confuciusornis sanctus

♥ 50

Latający



Kiedy: Kreda, ok. 125 mln lat temu
Gdzie: Chiny
Długość: 0,5 m
Masa: brak pewnych danych
Jadł: nasiona i ryby

Dziobnięcie 15
Dziób bez zębów.
Długość ciała: 0,5 m · SIŁA 25 · MOC = ½ SIŁY = 15

Lot 25
Latał na skrzydłach z piórami.
Długość ciała: 0,5 m · SIŁA 25 · MOC = 25

Ciekawostka: To jeden z najstarszych ptaków z dziobem bez zębów, jak u dzisiejszych ptaków.

Silny na: +20 Uważaj na:

DinoKarty · glowkowniadruk.pl

ZDROWIE

Dżeholornis

Jeholornis prima

♥ 60

Latający



Kiedy: Kreda, ok. 120 mln lat temu
Gdzie: Chiny
Długość: 0,8 m
Masa: brak pewnych danych
Jadł: nasiona

Dziobnięcie 15
Krótki dziób.
Długość ciała: 0,8 m · SIŁA 28 · MOC = ½ SIŁY = 15

Lot 30
Latał na skrzydłach z piórami.
Długość ciała: 0,8 m · SIŁA 28 · MOC = 30

Ciekawostka: W jego żołądku znaleziono nasiona, które zjadł.

Silny na: +20 Uważaj na:

DinoKarty · glowkowniadruk.pl

ZDROWIE

Tenontozaur

Tenontosaurus tilletti

♥ 150

Roślinożerny



Kiedy: Kreda, ok. 112 mln lat temu
Gdzie: USA
Długość: 7 m
Masa: brak pewnych danych
Jadł: rośliny

Uderzenie ogonem 25
Bardzo długi, gruby ogon.
Długość ciała: 7 m · SIŁA 47 · MOC = ½ SIŁY = 25

Obrona 45
Duży i silny.
Długość ciała: 7 m · SIŁA 47 · MOC = 45

Ciekawostka: Jego kości często znajduje się razem z kośćmi drapieżnego deinonycha.

Silny na: +20 Uważaj na:

DinoKarty · glowkowniadruk.pl

ZDROWIE

Hipsylofodon

Hypsilophodon foxii

♥ 100

Roślinożerny



Kiedy: Kreda, ok. 125 mln lat temu
Gdzie: Anglia
Długość: 1,8 m
Masa: brak pewnych danych
Jadł: rośliny

Szybki bieg 15
Bardzo szybki biegacz.
Długość ciała: 1,8 m · SIŁA 33 · MOC = ½ SIŁY = 15

Unik 35
Zwinnie uciekał.
Długość ciała: 1,8 m · SIŁA 33 · MOC = 35

Ciekawostka: Dawniej uczeni myśleli, że wspinał się na drzewa – to był błąd.

Silny na: +20 Uważaj na:

DinoKarty · glowkowniadruk.pl

ZDROWIE

Uranozaur

Ouranosaurus nigeriensis

♥ 150

Roślinożerny



Kiedy: Kreda, ok. 112 mln lat temu
Gdzie: Niger
Długość: 8,3 m
Masa: brak pewnych danych
Jadł: rośliny

Uderzenie ogonem 25
Silny ogon.
Długość ciała: 8,3 m · SIŁA 49 · MOC = ½ SIŁY = 25

Kolec na kciuku 45
Ostry kciuk.
Długość ciała: 8,3 m · SIŁA 49 · MOC 45 (limit)

Ciekawostka: Miał wysoki fałd skóry na grzbiecie – jak żagiel albo garb.

Silny na: +20 Uważaj na:

DinoKarty · glowkowniadruk.pl

Drukuj w skali 100% (bez dopasowania). Karta 63 × 88 mm. Tnij po liniach.

ZDROWIE ♥ 100

Lealinazaura

Leaellynasaura amicagraphica

Roślinożerny



Kiedy: Kreda, ok. 110 mln lat temu
Gdzie: Australia
Długość: 1,8 m
Masa: brak pewnych danych
Jadł: rośliny

Szybki bieg — 15
Zwinny biegacz.
Długość ciała: 1,8 m · SIŁA 33 · MOC = ½ SIŁY = 15

Unik — 35
Uciekał przed drapieżnikami.
Długość ciała: 1,8 m · SIŁA 33 · MOC = 35

Ciekawostka: Żył blisko bieguna południowego. Nazwano go po córce odkrywców.

Silny na: +20 Uważaj na:

DinoKarty · glowkowniadruk.pl

ZDROWIE ♥ 150

Altirinus

Altirhinus kurzanovi

Roślinożerny

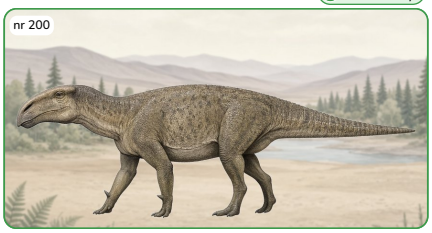

Kiedy: Kreda, ok. 120 mln lat temu
Gdzie: Mongolia
Długość: 8 m
Masa: brak pewnych danych
Jadł: rośliny

Uderzenie ogonem — 25
Silny ogon.
Długość ciała: 8 m · SIŁA 49 · MOC = ½ SIŁY = 25

Kolec na kciuku — 45
Ostry kciuk.
Długość ciała: 8 m · SIŁA 49 · MOC 45 (limit)

Ciekawostka: Miał wysoko wygięty nos – stąd nazwa.

Silny na: +20 Uważaj na:

DinoKarty · glowkowniadruk.pl

ZDROWIE ♥ 140

Probaktrozaur

Probactrosaurus gobiensis

Roślinożerny



Kiedy: Kreda, ok. 115 mln lat temu
Gdzie: Chiny
Długość: 5,5 m
Masa: brak pewnych danych
Jadł: rośliny

Uderzenie ogonem — 20
Silny ogon.
Długość ciała: 5,5 m · SIŁA 44 · MOC = ½ SIŁY = 20

Obrona — 45
Żył w stadach.
Długość ciała: 5,5 m · SIŁA 44 · MOC = 45

Ciekawostka: To wczesny krewny dinozaurów kaczodziobych.

Silny na: +20 Uważaj na:

DinoKarty · glowkowniadruk.pl

ZDROWIE ♥ 150

Dżinżouzaur

Jinzhousaurus yangi

Roślinożerny



Kiedy: Kreda, ok. 125 mln lat temu
Gdzie: Chiny
Długość: 7 m
Masa: brak pewnych danych
Jadł: rośliny

Uderzenie ogonem — 25
Silny ogon.
Długość ciała: 7 m · SIŁA 47 · MOC = ½ SIŁY = 25

Kolec na kciuku — 45
Ostry kciuk.
Długość ciała: 7 m · SIŁA 47 · MOC = 45

Ciekawostka: Znaleziono prawie cały jego szkielet razem z czaszką.

Silny na: +20 Uważaj na:

DinoKarty · glowkowniadruk.pl

ZDROWIE ♥ 150

Polakant

Polacanthus foxii

Roślinożerny

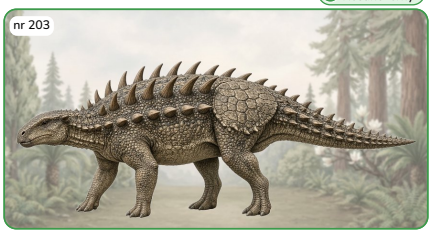

Kiedy: Kreda, ok. 125 mln lat temu
Gdzie: Anglia
Długość: 5 m
Masa: brak pewnych danych
Jadł: rośliny

Kolce — 20
Długie kolce na bokach.
Długość ciała: 5 m · SIŁA 43 · MOC = ½ SIŁY = 20

Pancerz — 45
Kostna tarcza nad biodrami.
Długość ciała: 5 m · SIŁA 43 · MOC = 45

Ciekawostka: Nad biodrami miał jedną dużą, zrośniętą kostną tarczę.

Silny na: +20 Uważaj na:

DinoKarty · glowkowniadruk.pl

ZDROWIE ♥ 150

Hyleozaur

Hylaeosaurus armatus

Roślinożerny

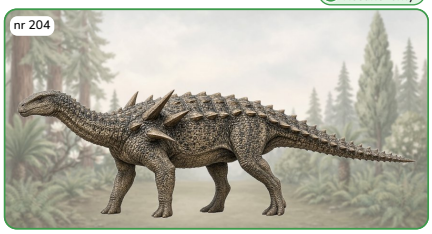

Kiedy: Kreda, ok. 135 mln lat temu
Gdzie: Anglia
Długość: 5 m
Masa: brak pewnych danych
Jadł: rośliny

Kolce — 20
Kolce na ramionach.
Długość ciała: 5 m · SIŁA 43 · MOC = ½ SIŁY = 20

Pancerz — 45
Kostne płytki na grzbiecie.
Długość ciała: 5 m · SIŁA 43 · MOC = 45

Ciekawostka: To jeden z trzech dinozaurów, od których w 1842 r. powstało słowo „dinozaur".

Silny na: +20 Uważaj na:

DinoKarty · glowkowniadruk.pl

ZDROWIE ♥ 150

Zauropelta

Sauropelta edwardsorum

Roślinożerny

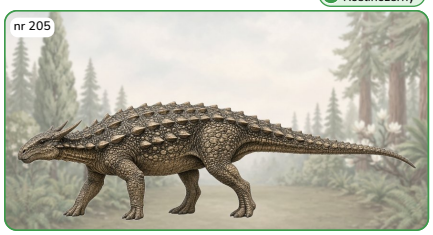

Kiedy: Kreda, ok. 110 mln lat temu
Gdzie: USA
Długość: 5,2 m
Masa: brak pewnych danych
Jadł: rośliny

Kolce na barkach — 20
Długie kolce przy szyi.
Długość ciała: 5,2 m · SIŁA 44 · MOC = ½ SIŁY = 20

Pancerz — 45
Kostne guzy na grzbiecie.
Długość ciała: 5,2 m · SIŁA 44 · MOC = 45

Ciekawostka: Jego ogon stanowił prawie połowę długości całego ciała.

Silny na: +20 Uważaj na:

DinoKarty · glowkowniadruk.pl

ZDROWIE ♥ 150

Borealopelta

Borealopelta markmitchelli

Roślinożerny

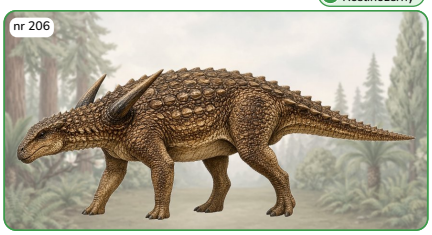

Kiedy: Kreda, ok. 112 mln lat temu
Gdzie: Kanada
Długość: 5,5 m
Masa: brak pewnych danych
Jadł: paprocie

Kolce na barkach — 20
Wielkie kolce na ramionach.
Długość ciała: 5,5 m · SIŁA 44 · MOC = ½ SIŁY = 20

Kamuflaż — 45
Rudobrązowa skóra.
Długość ciała: 5,5 m · SIŁA 44 · MOC = 45

Ciekawostka: Znaleziono go w kopalni tak dobrze zachowanego, że widać nawet jego ostatni posiłek – paprocie.

Silny na: +20 Uważaj na:

DinoKarty · glowkowniadruk.pl

ZDROWIE ♥ 130

Minmi

Minmi paravertebra

Roślinożerny

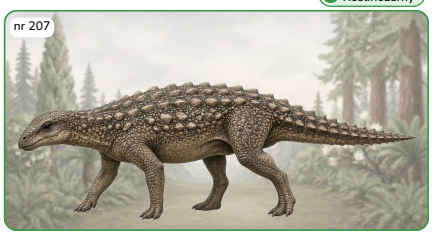

Kiedy: Kreda, ok. 115 mln lat temu
Gdzie: Australia
Długość: 3 m
Masa: brak pewnych danych
Jadł: nasiona, owoce, paprocie

Pancerz — 20
Małe kostne płytki.
Długość ciała: 3 m · SIŁA 38 · MOC = ½ SIŁY = 20

Szybki krok — 40
Długie nogi.
Długość ciała: 3 m · SIŁA 38 · MOC = 40

Ciekawostka: To pierwszy pancerny dinozaur znaleziony na półkuli południowej.

Silny na: +20 Uważaj na:

DinoKarty · glowkowniadruk.pl

Drukuj w skali 100% (bez dopasowania). Karta 63 × 88 mm. Tnij po liniach.

ZDROWIE ♥ 120

Kunbarrazaur

Kunbarrasaurus ieversi

Roślinożerny

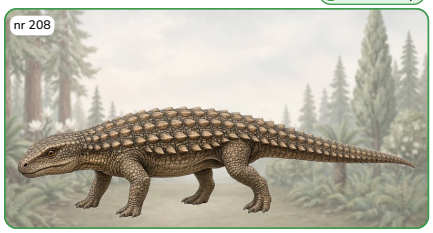

Kiedy: Kreda, ok. 105 mln lat temu
Gdzie: Australia
Długość: 2,5 m
Masa: brak pewnych danych
Jadł: rośliny

Pancerz 20
Rzędy kostnych tarczek.
Długość ciała: 2,5 m · SIŁA 36 · MOC = ½ SIŁY = 20

Uderzenie ogonem 35
Silny ogon.
Długość ciała: 2,5 m · SIŁA 36 · MOC = 35

Ciekawostka: Jego szkielet to najbardziej kompletny dinozaur znaleziony w Australii.

Silny na: +20 Uważaj na:

DinoKarty · glowkowniadruk.pl

ZDROWIE ♥ 30

Liaoningozaur

Liaoningosaurus paradoxus

Wszystkożerny

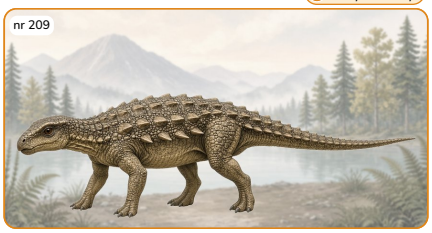

Kiedy: Kreda, ok. 122 mln lat temu
Gdzie: Chiny
Długość: 0,34 m
Masa: brak pewnych danych
Jadł: rośliny, możliwe że ryby

Pancerz na brzuchu 10
Kostna płyta pod brzuchem.
Długość ciała: 0,34 m · SIŁA 24 · MOC = ½ SIŁY = 10

Chwyt zębami 25
Cienkie ząbki.
Długość ciała: 0,34 m · SIŁA 24 · MOC = 25

Ciekawostka: Był malutki – miał mniej niż pół metra – a w jego brzuchu znaleziono resztki ryb.

Silny na: +20 Uważaj na:

DinoKarty · glowkowniadruk.pl

ZDROWIE ♥ 160

Łerhozaur

Wuerhosaurus homheni

Roślinożerny

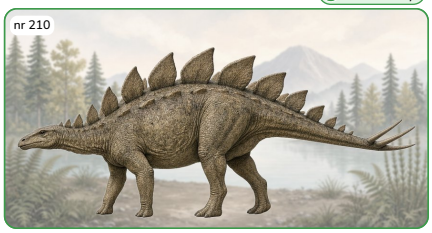

Kiedy: Kreda, ok. 125 mln lat temu
Gdzie: Chiny
Długość: 7 m
Masa: brak pewnych danych
Jadł: rośliny

Kolce ogona 25
Kolce na końcu ogona.
Długość ciała: 7 m · SIŁA 47 · MOC = ½ SIŁY = 25

Płyty grzbietowe 45
Kostne płyty na grzbiecie.
Długość ciała: 7 m · SIŁA 47 · MOC = 45

Ciekawostka: To jeden z najpóźniej żyjących stegozaurów.

Silny na: +20 Uważaj na:

DinoKarty · glowkowniadruk.pl

ZDROWIE ♥ 70

Liaoceratops

Liaoceratops yanzigouensis

Roślinożerny



Kiedy: Kreda, ok. 125 mln lat temu
Gdzie: Chiny
Długość: 0,5 m
Masa: brak pewnych danych
Jadł: rośliny

Dziobnięcie 15
Ostry dziób.
Długość ciała: 0,5 m · SIŁA 25 · MOC = ½ SIŁY = 15

Szybki bieg 25
Biega na dwóch nogach.
Długość ciała: 0,5 m · SIŁA 25 · MOC = 25

Ciekawostka: Był malutki, a zamiast dużych rogów miał tylko małe różki na policzkach i małą kryzę.

Silny na: +20 Uważaj na:

DinoKarty · glowkowniadruk.pl

ZDROWIE ♥ 90

Archeoceratops

Archaeoceratops oshimai

Roślinożerny



Kiedy: Kreda, ok. 120 mln lat temu
Gdzie: Chiny
Długość: 0,9 m
Masa: brak pewnych danych
Jadł: paprocie, sagowce, iglaste

Dziobnięcie 15
Ostry dziób.
Długość ciała: 0,9 m · SIŁA 28 · MOC = ½ SIŁY = 15

Szybki bieg 30
Biega na dwóch nogach.
Długość ciała: 0,9 m · SIŁA 28 · MOC = 30

Ciekawostka: Miał duży łeb, ale żadnych rogów – tylko małą kryzę z tyłu głowy.

Silny na: +20 Uważaj na:

DinoKarty · glowkowniadruk.pl

ZDROWIE ♥ 100

Akwilops

Aquilops americanus

Roślinożerny



Kiedy: Kreda, ok. 106 mln lat temu
Gdzie: USA
Długość: 1 m
Masa: brak pewnych danych
Jadł: rośliny

Dziobnięcie 15
Haczykowaty dziób.
Długość ciała: 1 m · SIŁA 29 · MOC = ½ SIŁY = 15

Szybki bieg 30
Biega na dwóch nogach.
Długość ciała: 1 m · SIŁA 29 · MOC = 30

Ciekawostka: Jego nazwa znaczy „orla twarz”, bo miał haczykowaty dziób jak orzeł.

Silny na: +20 Uważaj na:

DinoKarty · glowkowniadruk.pl

ZDROWIE ♥ 190

Zauroposejdon

Sauroposeidon proteles

Roślinożerny

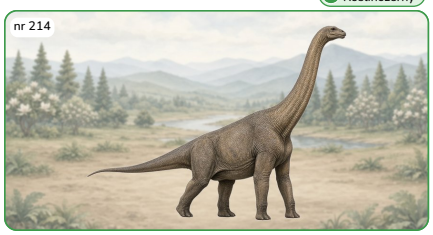

Kiedy: Kreda, ok. 112 mln lat temu
Gdzie: USA
Długość: 28 m
Masa: brak pewnych danych
Jadł: liście drzew

Tupnięcie 30
Ogromne nogi.
Długość ciała: 28 m · SIŁA 64 · MOC = ½ SIŁY = 30

Sięgnięcie szyją 45
Bardzo długa szyja.
Długość ciała: 28 m · SIŁA 64 · MOC 45 (limit)

Ciekawostka: Mógł unieść głowę na 16,5–18 m – tak wysoko jak sześciopiętrowy budynek.

Silny na: +20 Uważaj na:

DinoKarty · glowkowniadruk.pl

ZDROWIE ♥ 160

Nigerzaur

Nigersaurus taqueti

Roślinożerny



Kiedy: Kreda, ok. 112 mln lat temu
Gdzie: Niger
Długość: 9 m
Masa: brak pewnych danych
Jadł: niskie rośliny

Skubanie 25
Szeroki pysk przy ziemi.
Długość ciała: 9 m · SIŁA 50 · MOC = ½ SIŁY = 25

Uderzenie ogonem 45
Długi ogon.
Długość ciała: 9 m · SIŁA 50 · MOC 45 (limit)

Ciekawostka: Miał ponad 500 zębów, a nowe wyrastały co około 14 dni.

Silny na: +20 Uważaj na:

DinoKarty · glowkowniadruk.pl

ZDROWIE ♥ 180

Dżobaria

Jobaria tiguidensis

Roślinożerny

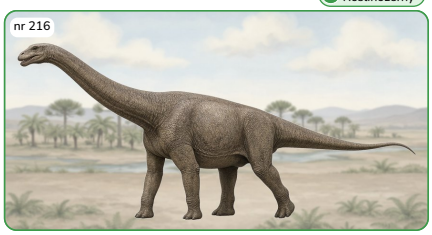

Kiedy: Jura, ok. 167 mln lat temu
Gdzie: Niger
Długość: 18 m
Masa: brak pewnych danych
Jadł: liście drzew

Tupnięcie 30
Ciężkie nogi.
Długość ciała: 18 m · SIŁA 58 · MOC = ½ SIŁY = 30

Uderzenie ogonem 45
Długi ogon.
Długość ciała: 18 m · SIŁA 58 · MOC 45 (limit)

Ciekawostka: Zachowało się ponad 95% jego szkieletu – to jeden z najbardziej kompletnych zauropodów.

Silny na: +20 Uważaj na:

DinoKarty · glowkowniadruk.pl

Drukuj w skali 100% (bez dopasowania). Karta 63 × 88 mm. Tnij po liniach.

ZDROWIE ♥ 160

Euhelop

Euhelopus zdanskyi

Roślinożerny



Kiedy: Kreda, ok. 125 mln lat temu
Gdzie: Chiny
Długość: 11 m
Masa: brak pewnych danych
Jadł: liście drzew

Sięgnięcie szyją 25
Długa szyja.
Długość ciała: 11 m · SIŁA 52 · MOC = ½ SIŁY = 25

Tupnięcie 45
Ciężkie nogi.
Długość ciała: 11 m · SIŁA 52 · MOC 45 (limit)

Ciekawostka: To pierwszy dinozaur z Chin zbadany przez naukowców.

Silny na: +20 Uważaj na:

DinoKarty · glowkowniadruk.pl

ZDROWIE ♥ 180

Abydozaur

Abydosaurus mcintoshi

Roślinożerny

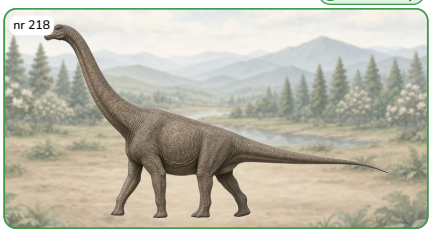

Kiedy: Kreda, ok. 104 mln lat temu
Gdzie: USA
Długość: 18 m
Masa: brak pewnych danych
Jadł: liście drzew

Sięgnięcie szyją 30
Bardzo długa szyja.
Długość ciała: 18 m · SIŁA 58 · MOC = ½ SIŁY = 30

Tupnięcie 45
Ciężkie nogi.
Długość ciała: 18 m · SIŁA 58 · MOC 45 (limit)

Ciekawostka: Znaleziono aż cztery jego czaszki – to bardzo rzadkie u zauropodów.

Silny na: +20 Uważaj na:

DinoKarty · glowkowniadruk.pl

ZDROWIE ♥ 170

Malawizaur

Malawisaurus dixeyi

Roślinożerny



Kiedy: Kreda, ok. 125 mln lat temu
Gdzie: Malawi
Długość: 15 m
Masa: brak pewnych danych
Jadł: rośliny

Tupnięcie 30
Ciężkie nogi.
Długość ciała: 15 m · SIŁA 56 · MOC = ½ SIŁY = 30

Pancerz 45
Kostne guzki w skórze.
Długość ciała: 15 m · SIŁA 56 · MOC 45 (limit)

Ciekawostka: Jak inne tytanozaury miał w skórze kostne guzki.

Silny na: +20 Uważaj na:

DinoKarty · glowkowniadruk.pl

ZDROWIE ♥ 170

Amazonzaur

Amazonsaurus maranhensis

Roślinożerny

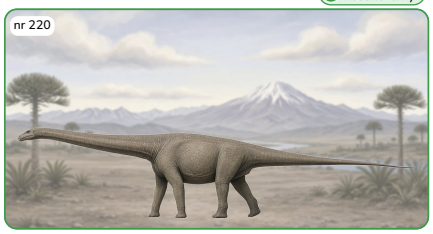

Kiedy: Kreda, ok. 110 mln lat temu
Gdzie: Brazylia
Długość: 12 m
Masa: brak pewnych danych
Jadł: rośliny

Smagnięcie ogonem 25
Ogon jak bicz.
Długość ciała: 12 m · SIŁA 53 · MOC = ½ SIŁY = 25

Sięgnięcie szyją 45
Długa szyja.
Długość ciała: 12 m · SIŁA 53 · MOC 45 (limit)

Ciekawostka: To jedyny rozpoznany rodzaj dinozaura z formacji Itapecuru w Brazylii.

Silny na: +20 Uważaj na:

DinoKarty · glowkowniadruk.pl

ZDROWIE ♥ 100

Tupandaktyl

Tupandactylus imperator

Latający

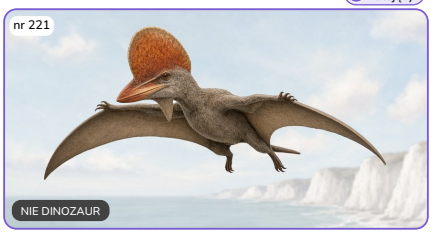

Kiedy: Kreda, ok. 112 mln lat temu
Gdzie: Brazylia
Skrzydła: 2,7 m
Masa: brak pewnych danych
Jadł: prawdopodobnie owoce

Atak z lotu 20
Pikowanie z góry.
Rozpiętość skrzydeł: 2,7 m · SIŁA 36 · MOC = ½ SIŁY = 20

Pokaz grzebienia 35
Ogromny grzebień.
Rozpiętość skrzydeł: 2,7 m · SIŁA 36 · MOC = 35

Ciekawostka: Miał ogromny grzebień, a stojąc mierzył do czubka grzebienia około 1,5 m.

Silny na: +20 Uważaj na:

DinoKarty · glowkowniadruk.pl

ZDROWIE ♥ 80

Sinopterus

Sinopterus dongi

Latający

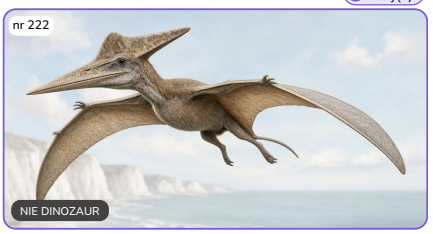

Kiedy: Kreda, ok. 120 mln lat temu
Gdzie: Chiny
Skrzydła: 1,2 m
Masa: brak pewnych danych
Jadł: prawdopodobnie owoce

Dziobnięcie 15
Bezzębny dziób.
Rozpiętość skrzydeł: 1,2 m · SIŁA 27 · MOC = ½ SIŁY = 15

Atak z lotu 25
Pikowanie.
Rozpiętość skrzydeł: 1,2 m · SIŁA 27 · MOC = 25

Ciekawostka: Miał dziób bez zębów, podobny do ptasiego.

Silny na: +20 Uważaj na:

DinoKarty · glowkowniadruk.pl

ZDROWIE ♥ 120

Anhanguera

Anhanguera blittersdorffi

Latający Wodny



Kiedy: Kreda, ok. 112 mln lat temu
Gdzie: Brazylia
Skrzydła: 4,5 m
Masa: brak pewnych danych
Jadł: ryby

Chwyt zębami 25
Zakrzywione zęby.
Rozpiętość skrzydeł: 4,5 m · SIŁA 47 · MOC = ½ SIŁY = 25

Lot nad morzem 45
Duże skrzydła.
Rozpiętość skrzydeł: 4,5 m · SIŁA 47 · MOC = 45

Ciekawostka: Miał rozpiętość skrzydeł około 4,6 m i łowił ryby.

Silny na: +20 Uważaj na:

DinoKarty · glowkowniadruk.pl

ZDROWIE ♥ 140

Tropeognat

Tropeognathus mesembrinus

Latający Wodny



Kiedy: Kreda, ok. 112 mln lat temu
Gdzie: Brazylia
Skrzydła: 8,2 m
Masa: brak pewnych danych
Jadł: ryby

Chwyt zębami 30
Ostre zęby.
Rozpiętość skrzydeł: 8,2 m · SIŁA 69 · MOC 30 (limit)

Lot nad morzem 50
Ogromne skrzydła.
Rozpiętość skrzydeł: 8,2 m · SIŁA 69 · MOC 50 (limit)

Ciekawostka: Miał rozpiętość skrzydeł ponad 8 m – to największy pterozaur półkuli południowej.

Silny na: +20 Uważaj na:

DinoKarty · glowkowniadruk.pl

ZDROWIE ♥ 110

Pterodaustro

Pterodaustro guinazui

Latający Wodny

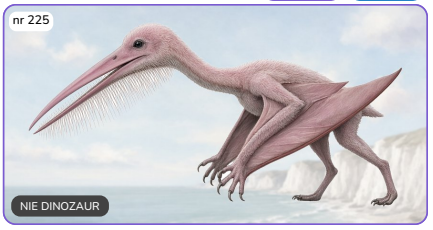

Kiedy: Kreda, ok. 105 mln lat temu
Gdzie: Argentyna
Skrzydła: 3 m
Masa: brak pewnych danych
Jadł: drobne zwierzęta z wody

Filtrowanie 20
Zęby jak szczotka.
Rozpiętość skrzydeł: 3 m · SIŁA 38 · MOC = ½ SIŁY = 20

Brodzenie 40
Długie nogi.
Rozpiętość skrzydeł: 3 m · SIŁA 38 · MOC = 40

Ciekawostka: Filtrował wodę zębami jak szczotka, tak jak dziś robią flamingi.

Silny na: +20 Uważaj na:

DinoKarty · glowkowniadruk.pl

Drukuj w skali 100% (bez dopasowania). Karta 63 × 88 mm. Tnij po liniach.

ZDROWIE ♥ 110

Hamipterus

Hamipterus tianshanensis

Latający · Wodny

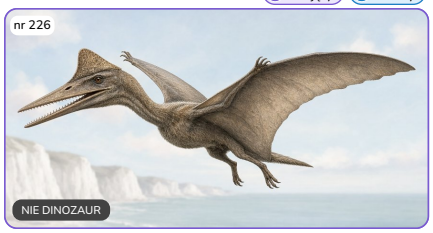

Kiedy: Kreda, ok. 120 mln lat temu
Gdzie: Chiny
Skrzydła: 3,5 m
Masa: brak pewnych danych
Jadł: ryby

Chwyt zębami 20
Ostre zęby.
Rozpiętość skrzydeł: 3,5 m · SIŁA 41 · MOC = ½ SIŁY = 20

Lot nad jeziorem 40
Szerokie skrzydła.
Rozpiętość skrzydeł: 3,5 m · SIŁA 41 · MOC = 40

Ciekawostka: Znaleziono wiele jego szkieletów razem z jajami; młode miały silne nogi do chodzenia.

Silny na: +20 Uważaj na:

DinoKarty · glowkowniadruk.pl

ZDROWIE ♥ 120

Talasodromeus

Thalassodromeus sethi

Latający

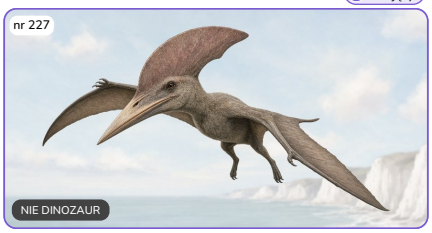

Kiedy: Kreda, ok. 112 mln lat temu
Gdzie: Brazylia
Skrzydła: 4,2 m
Masa: brak pewnych danych
Jadł: małe zwierzęta

Dziobnięcie 25
Bezzębny dziób.
Rozpiętość skrzydeł: 4,2 m · SIŁA 45 · MOC = ½ SIŁY = 25

Pokaz grzebienia 45
Wielki grzebień.
Rozpiętość skrzydeł: 4,2 m · SIŁA 45 · MOC = 45

Ciekawostka: Miał jeden z największych grzebieni ze wszystkich zwierząt z kręgosłupem.

Silny na: +20 Uważaj na:

DinoKarty · glowkowniadruk.pl

ZDROWIE ♥ 180

Kronozaur

Kronosaurus queenslandicus

Wodny · Mięsożerny

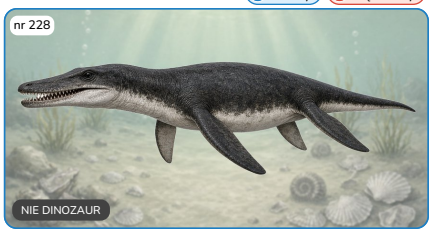

Kiedy: Kreda, ok. 110 mln lat temu
Gdzie: Australia
Długość: 10 m
Masa: brak pewnych danych
Jadł: duże zwierzęta morskie

Miażdżące ugryzienie 25
Wielkie stożkowe zęby.
Długość ciała: 10 m · SIŁA 51 · MOC = ½ SIŁY = 25

Pływanie płetwami 50
Cztery płetwy.
Długość ciała: 10 m · SIŁA 51 · MOC = 50

Ciekawostka: Jego czaszka była większa niż czaszka największych dinozaurów drapieżnych.

Silny na: +20 Uważaj na:

DinoKarty · glowkowniadruk.pl

ZDROWIE ♥ 150

Platypterygius

Platypterygius australis

Wodny · Mięsożerny

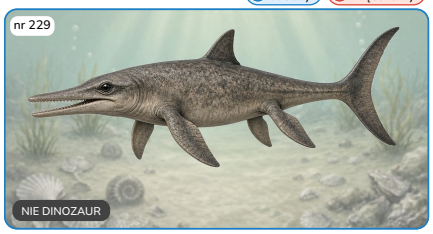

Kiedy: Kreda, ok. 105 mln lat temu
Gdzie: Australia
Długość: 7 m
Masa: brak pewnych danych
Jadł: ryby, żółwie, ptaki

Pościg w wodzie 25
Szybkie pływanie.
Długość ciała: 7 m · SIŁA 47 · MOC = ½ SIŁY = 25

Chwyt pyskiem 45
Długi pysk.
Długość ciała: 7 m · SIŁA 47 · MOC = 45

Ciekawostka: W jego żołądku znaleziono małe żółwie morskie i ptaka.

Silny na: +20 Uważaj na:

DinoKarty · glowkowniadruk.pl

ZDROWIE ♥ 180

Sarkozuch

Sarcosuchus imperator

Wodny · Mięsożerny

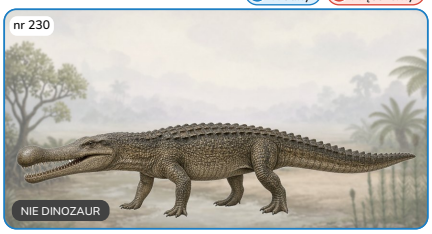

Kiedy: Kreda, ok. 112 mln lat temu
Gdzie: Niger
Długość: 9,5 m
Masa: brak pewnych danych
Jadł: ryby i zwierzęta przy wodzie

Zasadzka w wodzie 25
Atak z rzeki.
Długość ciała: 9,5 m · SIŁA 51 · MOC = ½ SIŁY = 25

Chwyt szczękami 50
Długi pysk.
Długość ciała: 9,5 m · SIŁA 51 · MOC = 50

Ciekawostka: Był jednym z największych krokodyli w historii – miał do 9,5 m długości.

Silny na: +20 Uważaj na:

DinoKarty · glowkowniadruk.pl

ZDROWIE ♥ 170

Daspletozaur

Daspletosaurus torosus

Mięsożerny



Kiedy: Kreda, ok. 76 mln lat temu
Gdzie: Kanada, USA
Długość: 9 m
Masa: brak pewnych danych
Jadł: duże dinozaury

Ugryzienie 25
Dziesiątki ostrych zębów.
Długość ciała: 9 m · SIŁA 50 · MOC = ½ SIŁY = 25

Szarża 50
Silne nogi.
Długość ciała: 9 m · SIŁA 50 · MOC = 50

Ciekawostka: Był największym drapieżnikiem w swoim środowisku i polował na rogate dinozaury.

Silny na: +20 Uważaj na:

DinoKarty · glowkowniadruk.pl

ZDROWIE ♥ 170

Gorgozaur

Gorgosaurus libratus

Mięsożerny



Kiedy: Kreda, ok. 76 mln lat temu
Gdzie: Kanada, USA
Długość: 9 m
Masa: brak pewnych danych
Jadł: duże dinozaury roślinożerne

Ugryzienie 25
Dziesiątki ostrych zębów.
Długość ciała: 9 m · SIŁA 50 · MOC = ½ SIŁY = 25

Szybki bieg 50
Długie nogi.
Długość ciała: 9 m · SIŁA 50 · MOC = 50

Ciekawostka: To najlepiej poznany tyranozaur – znaleziono dziesiątki jego szkieletów.

Silny na: +20 Uważaj na:

DinoKarty · glowkowniadruk.pl

ZDROWIE ♥ 160

Litronaks

Lythronax argestes

Mięsożerny



Kiedy: Kreda, ok. 80 mln lat temu
Gdzie: USA
Długość: 8 m
Masa: brak pewnych danych
Jadł: duże dinozaury

Ugryzienie 25
Silne szczęki.
Długość ciała: 8 m · SIŁA 49 · MOC = ½ SIŁY = 25

Wzrok łowcy 50
Oczy skierowane do przodu.
Długość ciała: 8 m · SIŁA 49 · MOC = 50

Ciekawostka: Miał szeroką czaszkę i oczy skierowane do przodu, jak tyranozaur.

Silny na: +20 Uważaj na:

DinoKarty · glowkowniadruk.pl

ZDROWIE ♥ 150

Teratofoneus

Teratophoneus curriei

Mięsożerny



Kiedy: Kreda, ok. 76 mln lat temu
Gdzie: USA
Długość: 7 m
Masa: brak pewnych danych
Jadł: duże dinozaury

Ugryzienie 25
Ostre zęby.
Długość ciała: 7 m · SIŁA 47 · MOC = ½ SIŁY = 25

Szarża 45
Silne nogi.
Długość ciała: 7 m · SIŁA 47 · MOC = 45

Ciekawostka: Miał wyraźnie krótszą czaszkę niż albertozaur.

Silny na: +20 Uważaj na:

DinoKarty · glowkowniadruk.pl

Drukuj w skali 100% (bez dopasowania). Karta 63 × 88 mm. Tnij po liniach.

ZDROWIE

Bistahiewersor

♥ 170

Bistahieversor sealeyi

Mięsożerny

nr 235



Kiedy: Kreda, ok. 75 mln lat temu
Gdzie: USA
Długość: 9 m
Masa: brak pewnych danych
Jadł: duże dinozaury

Ugryzienie — 25
64 zęby.
Długość ciała: 9 m · SIŁA 50 · MOC = ½ SIŁY = 25

Szarża — 50
Silne nogi.
Długość ciała: 9 m · SIŁA 50 · MOC = 50

Ciekawostka: Nazywany „Bestią z Bisti" – miał 64 zęby.

Silny na: +20 Uważaj na:

DinoKarty · glowkowniadruk.pl

ZDROWIE

Alioramus

♥ 140

Alioramus remotus

Mięsożerny

nr 236



Kiedy: Kreda, ok. 70 mln lat temu
Gdzie: Mongolia
Długość: 6 m
Masa: brak pewnych danych
Jadł: małe i średnie dinozaury

Chwyt pyskiem — 25
Długi wąski pysk.
Długość ciała: 6 m · SIŁA 45 · MOC = ½ SIŁY = 25

Szybki bieg — 45
Smukłe nogi.
Długość ciała: 6 m · SIŁA 45 · MOC = 45

Ciekawostka: Na pysku miał rząd pięciu małych kostnych grzebyków.

Silny na: +20 Uważaj na:

DinoKarty · glowkowniadruk.pl

ZDROWIE

Cienczouzaur

♥ 140

Qianzhousaurus sinensis

Mięsożerny

nr 237



Kiedy: Kreda, ok. 70 mln lat temu
Gdzie: Chiny
Długość: 6,3 m
Masa: brak pewnych danych
Jadł: małe i średnie dinozaury

Chwyt pyskiem — 25
Bardzo długi pysk.
Długość ciała: 6,3 m · SIŁA 46 · MOC = ½ SIŁY = 25

Szybki bieg — 45
Smukłe nogi.
Długość ciała: 6,3 m · SIŁA 46 · MOC = 45

Ciekawostka: Ze względu na długi pysk nazywano go „Pinokio rex".

Silny na: +20 Uważaj na:

DinoKarty · glowkowniadruk.pl

ZDROWIE

Dżuczengtyran

♥ 180

Zhuchengtyrannus magnus

Mięsożerny

nr 238



Kiedy: Kreda, ok. 73 mln lat temu
Gdzie: Chiny
Długość: 10 m
Masa: brak pewnych danych
Jadł: duże dinozaury

Ugryzienie — 25
Wielkie zęby.
Długość ciała: 10 m · SIŁA 51 · MOC = ½ SIŁY = 25

Szarża — 55
Silne nogi.
Długość ciała: 10 m · SIŁA 51 · MOC 55 – superdrapieżnik

Ciekawostka: Znamy tylko jego szczęki z zębami, ale wiemy, że był bardzo duży.

Silny na: +20 Uważaj na:

DinoKarty · glowkowniadruk.pl

ZDROWIE

Appalachiozaur

♥ 150

Appalachiosaurus montgomeriensis

Mięsożerny

nr 239



Kiedy: Kreda, ok. 77 mln lat temu
Gdzie: USA
Długość: 6,5 m
Masa: brak pewnych danych
Jadł: dinozaury

Ugryzienie — 25
Ostre zęby.
Długość ciała: 6,5 m · SIŁA 46 · MOC = ½ SIŁY = 25

Szybki bieg — 45
Długie nogi.
Długość ciała: 6,5 m · SIŁA 46 · MOC = 45

Ciekawostka: Znaleziono tylko młodego osobnika – dorosły był jeszcze większy.

Silny na: +20 Uważaj na:

DinoKarty · glowkowniadruk.pl

ZDROWIE

Dryptozaur

♥ 160

Dryptosaurus aquilunguis

Mięsożerny

nr 240



Kiedy: Kreda, ok. 67 mln lat temu
Gdzie: USA
Długość: 7,5 m
Masa: brak pewnych danych
Jadł: dinozaury

Szpony — 25
Duże pazury na rękach.
Długość ciała: 7,5 m · SIŁA 48 · MOC = ½ SIŁY = 25

Skok — 50
Lekkie nogi.
Długość ciała: 7,5 m · SIŁA 48 · MOC = 50

Ciekawostka: W przeciwieństwie do tyranozaura miał długie ręce z dużymi pazurami.

Silny na: +20 Uważaj na:

DinoKarty · glowkowniadruk.pl

ZDROWIE

Moros

♥ 80

Moros intrepidus

Mięsożerny

nr 241



Kiedy: Kreda, ok. 96 mln lat temu
Gdzie: USA
Długość: 1,2 m
Masa: brak pewnych danych
Jadł: małe zwierzęta

Szybki bieg — 15
Bardzo długie nogi.
Długość ciała: 1,2 m · SIŁA 30 · MOC = ½ SIŁY = 15

Ugryzienie — 30
Ostre zęby.
Długość ciała: 1,2 m · SIŁA 30 · MOC = 30

Ciekawostka: Był mały, ale należał do rodziny, z której wyrosły wielkie tyranozaury.

Silny na: +20 Uważaj na:

DinoKarty · glowkowniadruk.pl

ZDROWIE

Timurlengia

♥ 110

Timurlengia euotica

Mięsożerny

nr 242



Kiedy: Kreda, ok. 90 mln lat temu
Gdzie: Uzbekistan
Długość: 3,5 m
Masa: brak pewnych danych
Jadł: małe zwierzęta

Ugryzienie — 20
Ostre zęby.
Długość ciała: 3,5 m · SIŁA 40 · MOC = ½ SIŁY = 20

Słuch łowcy — 40
Świetny słuch.
Długość ciała: 3,5 m · SIŁA 40 · MOC = 40

Ciekawostka: Miał świetny słuch – lepszy niż większość dinozaurów.

Silny na: +20 Uważaj na:

DinoKarty · glowkowniadruk.pl

ZDROWIE

Nanukzaur

♥ 140

Nanuqsaurus hoglundi

Mięsożerny

nr 243



Kiedy: Kreda, ok. 69 mln lat temu
Gdzie: USA (Alaska)
Długość: 6 m
Masa: brak pewnych danych
Jadł: dinozaury

Ugryzienie — 25
Ostre zęby.
Długość ciała: 6 m · SIŁA 45 · MOC = ½ SIŁY = 25

Polarny łowca — 45
Odporny na chłód.
Długość ciała: 6 m · SIŁA 45 · MOC = 45

Ciekawostka: Żył na dalekiej północy, na Alasce.

Silny na: +20 Uważaj na:

DinoKarty · glowkowniadruk.pl

Drukuj w skali 100% (bez dopasowania). Karta 63 × 88 mm. Tnij po liniach.

ZDROWIE

Majungazaur

♥ 150

Majungasaurus crenatissimus

Mięsożerny



Kiedy: Kreda, ok. 70 mln lat temu
Gdzie: Madagaskar
Długość: 6,5 m
Masa: brak pewnych danych
Jadł: duże zauropody

Ugryzienie — 25
Krótki silny pysk.
Długość ciała: 6,5 m · SIŁA 46 · MOC = ½ SIŁY = 25

Uderzenie głową — 45
Gruzeł na czole.
Długość ciała: 6,5 m · SIŁA 46 · MOC = 45

Ciekawostka: Na jego kościach znaleziono ślady zębów innych majungazaurów.

Silny na: +20 Uważaj na:

DinoKarty · glowkowniadruk.pl

ZDROWIE

Abelizaur

♥ 160

Abelisaurus comahuensis

Mięsożerny

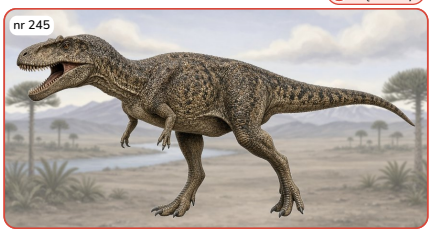

Kiedy: Kreda, ok. 80 mln lat temu
Gdzie: Argentyna
Długość: 7,4 m
Masa: brak pewnych danych
Jadł: dinozaury

Ugryzienie — 25
Ostre zęby.
Długość ciała: 7,4 m · SIŁA 48 · MOC = ½ SIŁY = 25

Szarża — 50
Silne nogi.
Długość ciała: 7,4 m · SIŁA 48 · MOC = 50

Ciekawostka: Znamy tylko jedną jego niepełną czaszkę.

Silny na: +20 Uważaj na:

DinoKarty · glowkowniadruk.pl

ZDROWIE

Aukazaur

♥ 130

Aucasaurus garridoi

Mięsożerny



Kiedy: Kreda, ok. 83 mln lat temu
Gdzie: Argentyna
Długość: 5,5 m
Masa: brak pewnych danych
Jadł: dinozaury

Ugryzienie — 20
Ostre zęby.
Długość ciała: 5,5 m · SIŁA 44 · MOC = ½ SIŁY = 20

Szybki bieg — 45
Długie nogi.
Długość ciała: 5,5 m · SIŁA 44 · MOC = 45

Ciekawostka: Miał bardzo krótkie ręce prawie bez palców.

Silny na: +20 Uważaj na:

DinoKarty · glowkowniadruk.pl

ZDROWIE

Rugops

♥ 140

Rugops primus

Mięsożerny



Kiedy: Kreda, ok. 95 mln lat temu
Gdzie: Niger
Długość: 6 m
Masa: brak pewnych danych
Jadł: padlina i zwierzęta

Ugryzienie — 25
Ostre zęby.
Długość ciała: 6 m · SIŁA 45 · MOC = ½ SIŁY = 25

Pancerny pysk — 45
Twarda skóra na pysku.
Długość ciała: 6 m · SIŁA 45 · MOC = 45

Ciekawostka: Jego czaszka była pokryta zmarszczkami i dołkami.

Silny na: +20 Uważaj na:

DinoKarty · glowkowniadruk.pl

ZDROWIE

Skorpiowenator

♥ 140

Skorpiovenator bustingorryi

Mięsożerny



Kiedy: Kreda, ok. 94 mln lat temu
Gdzie: Argentyna
Długość: 6,2 m
Masa: brak pewnych danych
Jadł: dinozaury

Ugryzienie — 25
Krótki tępy pysk.
Długość ciała: 6,2 m · SIŁA 46 · MOC = ½ SIŁY = 25

Szarża — 45
Silne nogi.
Długość ciała: 6,2 m · SIŁA 46 · MOC = 45

Ciekawostka: Nazwano go tak, bo w miejscu wykopalisk było mnóstwo skorpionów.

Silny na: +20 Uważaj na:

DinoKarty · glowkowniadruk.pl

ZDROWIE

Radżazaur

♥ 150

Rajasaurus narmadensis

Mięsożerny



Kiedy: Kreda, ok. 67 mln lat temu
Gdzie: Indie
Długość: 6,6 m
Masa: brak pewnych danych
Jadł: zauropody

Uderzenie głową — 25
Róg na czole.
Długość ciała: 6,6 m · SIŁA 46 · MOC = ½ SIŁY = 25

Ugryzienie — 45
Ostre zęby.
Długość ciała: 6,6 m · SIŁA 46 · MOC = 45

Ciekawostka: Miał jeden mały róg na czole.

Silny na: +20 Uważaj na:

DinoKarty · glowkowniadruk.pl

ZDROWIE

Ekriksynatozaur

♥ 150

Ekrixinatosaurus novasi

Mięsożerny

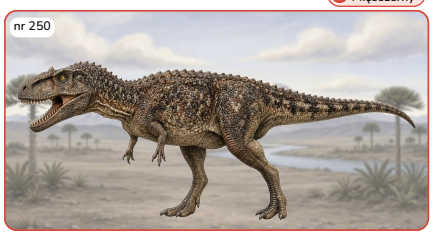

Kiedy: Kreda, ok. 95 mln lat temu
Gdzie: Argentyna
Długość: 7 m
Masa: brak pewnych danych
Jadł: dinozaury

Ugryzienie — 25
Ostre zęby.
Długość ciała: 7 m · SIŁA 47 · MOC = ½ SIŁY = 25

Szarża — 45
Silne nogi.
Długość ciała: 7 m · SIŁA 47 · MOC = 45

Ciekawostka: Jego nazwa znaczy „zrodzony z wybuchu".

Silny na: +20 Uważaj na:

DinoKarty · glowkowniadruk.pl

ZDROWIE

Masiakazaur

♥ 90

Masiakasaurus knopfleri

Mięsożerny



Kiedy: Kreda, ok. 70 mln lat temu
Gdzie: Madagaskar
Długość: 2 m
Masa: brak pewnych danych
Jadł: małe zwierzęta

Chwyt zębami — 15
Zęby wystające do przodu.
Długość ciała: 2 m · SIŁA 34 · MOC = ½ SIŁY = 15

Szybki bieg — 35
Lekkie ciało.
Długość ciała: 2 m · SIŁA 34 · MOC = 35

Ciekawostka: Jego przednie zęby sterczały do przodu, a nazwę dostał na cześć muzyka Marka Knopflera.

Silny na: +20 Uważaj na:

DinoKarty · glowkowniadruk.pl

ZDROWIE

Noazaur

♥ 80

Noasaurus leali

Mięsożerny



Kiedy: Kreda, ok. 70 mln lat temu
Gdzie: Argentyna
Długość: 1,5 m
Masa: brak pewnych danych
Jadł: małe zwierzęta

Szpon — 15
Zakrzywiony pazur.
Długość ciała: 1,5 m · SIŁA 32 · MOC = ½ SIŁY = 15

Szybki bieg — 30
Lekkie ciało.
Długość ciała: 1,5 m · SIŁA 32 · MOC = 30

Ciekawostka: Kiedyś myślano, że miał wielki pazur na stopie, ale był on na ręce.

Silny na: +20 Uważaj na:

DinoKarty · glowkowniadruk.pl

Drukuj w skali 100% (bez dopasowania). Karta 63 × 88 mm. Tnij po liniach.

ZDROWIE

Megaraptor

♥ 160

Megaraptor namunhuaiquii

Mięsożerny

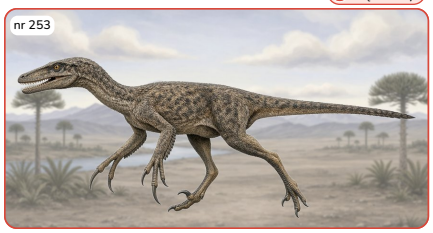

Kiedy: Kreda, ok. 90 mln lat temu
Gdzie: Argentyna
Długość: 8 m
Masa: brak pewnych danych
Jadł: dinozaury

Wielki szpon — 25
Pazur 35 cm.
Długość ciała: 8 m · SIŁA 49 · MOC = ½ SIŁY = 25

Szarża — 50
Długie nogi.
Długość ciała: 8 m · SIŁA 49 · MOC = 50

Ciekawostka: Pazur na jego kciuku miał aż 35 cm długości.

Silny na: +20 Uważaj na:

DinoKarty · glowkowniadruk.pl

ZDROWIE

Australowenator

♥ 140

Australovenator wintonensis

Mięsożerny

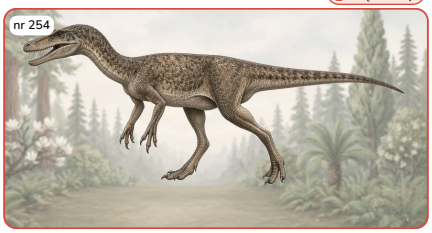

Kiedy: Kreda, ok. 95 mln lat temu
Gdzie: Australia
Długość: 6 m
Masa: brak pewnych danych
Jadł: dinozaury

Szpony — 25
Duże pazury na rękach.
Długość ciała: 6 m · SIŁA 45 · MOC = ½ SIŁY = 25

Szybki bieg — 45
Lekkie nogi.
Długość ciała: 6 m · SIŁA 45 · MOC = 45

Ciekawostka: To jeden z największych drapieżnych dinozaurów Australii.

Silny na: +20 Uważaj na:

DinoKarty · glowkowniadruk.pl

ZDROWIE

Aerosteon

♥ 170

Aerosteon riocoloradensis

Mięsożerny



Kiedy: Kreda, ok. 84 mln lat temu
Gdzie: Argentyna
Długość: 9 m
Masa: brak pewnych danych
Jadł: dinozaury

Szpony — 25
Duże pazury.
Długość ciała: 9 m · SIŁA 50 · MOC = ½ SIŁY = 25

Głęboki oddech — 50
Worki powietrzne.
Długość ciała: 9 m · SIŁA 50 · MOC = 50

Ciekawostka: Miał w kościach pęcherze powietrzne, tak jak dzisiejsze ptaki.

Silny na: +20 Uważaj na:

DinoKarty · glowkowniadruk.pl

ZDROWIE

Maip

♥ 180

Maip macrothorax

Mięsożerny



Kiedy: Kreda, ok. 70 mln lat temu
Gdzie: Argentyna
Długość: 9,5 m
Masa: brak pewnych danych
Jadł: duże dinozaury

Wielki szpon — 25
Ogromne pazury.
Długość ciała: 9,5 m · SIŁA 51 · MOC = ½ SIŁY = 25

Szarża — 50
Silne nogi.
Długość ciała: 9,5 m · SIŁA 51 · MOC = 50

Ciekawostka: Nazwano go od złego ducha z legend, który „zabija zimnym wiatrem".

Silny na: +20 Uważaj na:

DinoKarty · glowkowniadruk.pl

ZDROWIE

Mapuzaur

♥ 200

Mapusaurus roseae

Mięsożerny



Kiedy: Kreda, ok. 95 mln lat temu
Gdzie: Argentyna
Długość: 11,5 m
Masa: brak pewnych danych
Jadł: ogromne zauropody

Ugryzienie — 25
Zęby jak noże.
Długość ciała: 11,5 m · SIŁA 53 · MOC = ½ SIŁY = 25

Atak w grupie — 55
Polowanie razem.
Długość ciała: 11,5 m · SIŁA 53 · MOC 55 – superdrapieżnik

Ciekawostka: W jednym miejscu znaleziono kości 7–9 osobników.

Silny na: +20 Uważaj na:

DinoKarty · glowkowniadruk.pl

ZDROWIE

Tyranotytan

♥ 200

Tyrannotitan chubutensis

Mięsożerny



Kiedy: Kreda, ok. 113 mln lat temu
Gdzie: Argentyna
Długość: 12 m
Masa: brak pewnych danych
Jadł: ogromne zauropody

Ugryzienie — 25
Zęby jak noże.
Długość ciała: 12 m · SIŁA 53 · MOC = ½ SIŁY = 25

Szarża — 60
Potężne nogi.
Długość ciała: 12 m · SIŁA 53 · MOC 60 – superdrapieżnik

Ciekawostka: Był jednym z największych drapieżników wczesnej kredy.

Silny na: +20 Uważaj na:

DinoKarty · glowkowniadruk.pl

ZDROWIE

Meraksez

♥ 190

Meraxes gigas

Mięsożerny



Kiedy: Kreda, ok. 93 mln lat temu
Gdzie: Argentyna
Długość: 11 m
Masa: brak pewnych danych
Jadł: duże dinozaury

Ugryzienie — 25
Ostre zęby jak noże.
Długość ciała: 11 m · SIŁA 52 · MOC = ½ SIŁY = 25

Szarża — 55
Ogromne, silne nogi.
Długość ciała: 11 m · SIŁA 52 · MOC 55 – superdrapieżnik

Ciekawostka: Nazwano go od smoka z „Pieśni lodu i ognia"; miał bardzo małe ręce, choć był olbrzymem.

Silny na: +20 Uważaj na:

DinoKarty · glowkowniadruk.pl

ZDROWIE

Szaoczilong

♥ 140

Shaochilong maortuensis

Mięsożerny



Kiedy: Kreda, ok. 92 mln lat temu
Gdzie: Chiny
Długość: 6 m
Masa: brak pewnych danych
Jadł: dinozaury roślinożerne

Ugryzienie — 25
Zęby jak u rekina.
Długość ciała: 6 m · SIŁA 45 · MOC = ½ SIŁY = 25

Pościg — 45
Szybkie nogi.
Długość ciała: 6 m · SIŁA 45 · MOC = 45

Ciekawostka: Nazwa znaczy „smok z zębami rekina" – jego zęby były płaskie i ząbkowane.

Silny na: +20 Uważaj na:

DinoKarty · glowkowniadruk.pl

ZDROWIE

Siats

♥ 180

Siats meekerorum

Mięsożerny



Kiedy: Kreda, ok. 98 mln lat temu
Gdzie: USA
Długość: 10 m
Masa: brak pewnych danych
Jadł: duże dinozaury

Ugryzienie — 25
Ostre zęby.
Długość ciała: 10 m · SIŁA 51 · MOC = ½ SIŁY = 25

Szarża — 55
Długie, mocne nogi.
Długość ciała: 10 m · SIŁA 51 · MOC 55 – superdrapieżnik

Ciekawostka: Nazwano go od potwora-ludojada z legend Indian Ute z Utah.

Silny na: +20 Uważaj na:

DinoKarty · glowkowniadruk.pl

Drukuj w skali 100% (bez dopasowania). Karta 63 × 88 mm. Tnij po liniach.

ZDROWIE ♥ 90

Dromeozaur

Dromaeosaurus albertensis

Mięsożerny

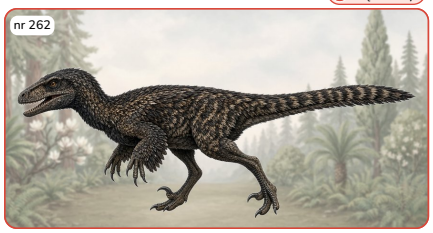

Kiedy: Kreda, ok. 76 mln lat temu
Gdzie: Kanada
Długość: 2 m
Masa: brak pewnych danych
Jadł: małe zwierzęta

Pazur-sierp 15
Zakrzywiony pazur na stopie.
Długość ciała: 2 m · SIŁA 34 · MOC = ½ SIŁY = 15

Ugryzienie 35
Mocne szczęki.
Długość ciała: 2 m · SIŁA 34 · MOC = 35

Ciekawostka: To od niego pochodzi nazwa całej rodziny „raptorów" – dromeozaurów.

Silny na: +20 Uważaj na:

DinoKarty · glowkowniadruk.pl

ZDROWIE ♥ 90

Saurornitolestes

Saurornitholestes langstoni

Mięsożerny



Kiedy: Kreda, ok. 76 mln lat temu
Gdzie: Kanada
Długość: 1,8 m
Masa: brak pewnych danych
Jadł: małe zwierzęta

Pazur-sierp 15
Zakrzywiony pazur na stopie.
Długość ciała: 1,8 m · SIŁA 33 · MOC = ½ SIŁY = 15

Szybki skok 35
Lekki i zwinny.
Długość ciała: 1,8 m · SIŁA 33 · MOC = 35

Ciekawostka: Mały, pierzasty drapieżnik z sierpowatym pazurem na każdej stopie.

Silny na: +20 Uważaj na:

DinoKarty · glowkowniadruk.pl

ZDROWIE ♥ 90

Atrociraptor

Atrociraptor marshalli

Mięsożerny

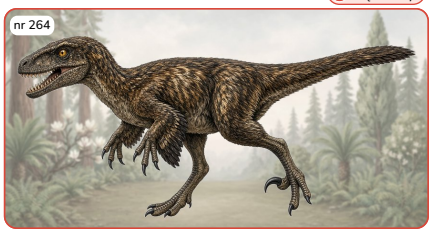

Kiedy: Kreda, ok. 68 mln lat temu
Gdzie: Kanada
Długość: 2 m
Masa: brak pewnych danych
Jadł: małe zwierzęta

Ugryzienie 15
Krótki pysk z dużymi zębami.
Długość ciała: 2 m · SIŁA 34 · MOC = ½ SIŁY = 15

Pazur-sierp 35
Zakrzywiony pazur na stopie.
Długość ciała: 2 m · SIŁA 34 · MOC = 35

Ciekawostka: Miał wyjątkowo krótki i wysoki pysk jak na raptora.

Silny na: +20 Uważaj na:

DinoKarty · glowkowniadruk.pl

ZDROWIE ♥ 70

Bambiraptor

Bambiraptor feinbergi

Mięsożerny



Kiedy: Kreda, ok. 75 mln lat temu
Gdzie: USA
Długość: 1 m
Masa: brak pewnych danych
Jadł: małe zwierzęta

Szybki skok 15
Mały i zwinny.
Długość ciała: 1 m · SIŁA 29 · MOC = ½ SIŁY = 15

Pazur-sierp 30
Zakrzywiony pazur na stopie.
Długość ciała: 1 m · SIŁA 29 · MOC = 30

Ciekawostka: Nazwano go od Bambiego z bajki Disneya, bo znaleziony szkielet był mały, młody.

Silny na: +20 Uważaj na:

DinoKarty · glowkowniadruk.pl

ZDROWIE ♥ 110

Acheroraptor

Acheroraptor temertyorum

Mięsożerny



Kiedy: Kreda, ok. 66 mln lat temu
Gdzie: USA
Długość: 3 m
Masa: brak pewnych danych
Jadł: małe zwierzęta

Ugryzienie 20
Ostre zęby.
Długość ciała: 3 m · SIŁA 38 · MOC = ½ SIŁY = 20

Pazur-sierp 40
Zakrzywiony pazur na stopie.
Długość ciała: 3 m · SIŁA 38 · MOC = 40

Ciekawostka: Jeden z ostatnich raptorów – żył obok tyranozaura tuż przed wymarciem dinozaurów.

Silny na: +20 Uważaj na:

DinoKarty · glowkowniadruk.pl

ZDROWIE ♥ 130

Dakotaraptor

Dakotaraptor steini

Mięsożerny



Kiedy: Kreda, ok. 66 mln lat temu
Gdzie: USA
Długość: 5,5 m
Masa: brak pewnych danych
Jadł: średnie zwierzęta

Pazur-sierp 20
Wielki pazur na stopie.
Długość ciała: 5,5 m · SIŁA 44 · MOC = ½ SIŁY = 20

Skok 45
Długie nogi.
Długość ciała: 5,5 m · SIŁA 44 · MOC = 45

Ciekawostka: Jeden z największych raptorów – miał 4,35–6 m długości.

Silny na: +20 Uważaj na:

DinoKarty · glowkowniadruk.pl

ZDROWIE ♥ 130

Achillobator

Achillobator giganticus

Mięsożerny

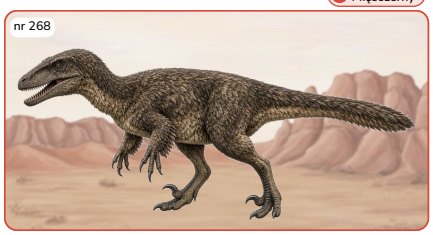

Kiedy: Kreda, ok. 95 mln lat temu
Gdzie: Mongolia
Długość: 5 m
Masa: brak pewnych danych
Jadł: średnie zwierzęta

Pazur-sierp 20
Wielki pazur na stopie.
Długość ciała: 5 m · SIŁA 43 · MOC = ½ SIŁY = 20

Ugryzienie 45
Mocne szczęki.
Długość ciała: 5 m · SIŁA 43 · MOC = 45

Ciekawostka: Ciężki, duży raptor z Mongolii – nazwany od greckiego bohatera Achillesa.

Silny na: +20 Uważaj na:

DinoKarty · glowkowniadruk.pl

ZDROWIE ♥ 100

Adazaur

Adasaurus mongoliensis

Mięsożerny

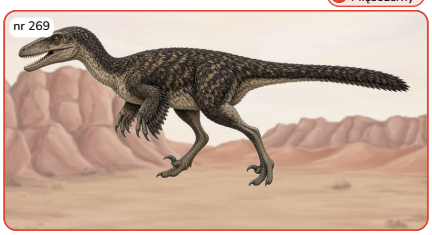

Kiedy: Kreda, ok. 70 mln lat temu
Gdzie: Mongolia
Długość: 2,4 m
Masa: brak pewnych danych
Jadł: małe zwierzęta

Ugryzienie 20
Ostre zęby.
Długość ciała: 2,4 m · SIŁA 36 · MOC = ½ SIŁY = 20

Kopnięcie 35
Mały, tępy pazur na stopie.
Długość ciała: 2,4 m · SIŁA 36 · MOC = 35

Ciekawostka: W przeciwieństwie do innych raptorów miał mały i tępy pazur na stopie.

Silny na: +20 Uważaj na:

DinoKarty · glowkowniadruk.pl

ZDROWIE ♥ 90

Caagan

Tsaagan mangas

Mięsożerny

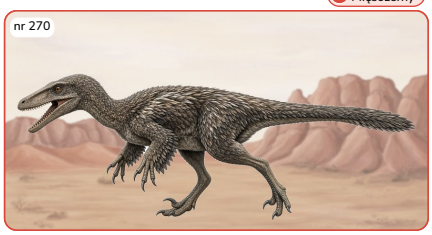

Kiedy: Kreda, ok. 75 mln lat temu
Gdzie: Mongolia
Długość: 2 m
Masa: brak pewnych danych
Jadł: małe zwierzęta

Ugryzienie 15
Ostre zęby.
Długość ciała: 2 m · SIŁA 34 · MOC = ½ SIŁY = 15

Pazur-sierp 35
Zakrzywiony pazur na stopie.
Długość ciała: 2 m · SIŁA 34 · MOC = 35

Ciekawostka: Najpierw myślano, że to welociraptor – dopiero badanie tomografem pokazało, że to nowy rodzaj.

Silny na: +20 Uważaj na:

DinoKarty · glowkowniadruk.pl

Drukuj w skali 100% (bez dopasowania). Karta 63 × 88 mm. Tnij po liniach.

ZDROWIE ♥ 90

Linheraptor

Linheraptor exquisitus

Mięsożerny



Kiedy: Kreda, ok. 75 mln lat temu
Gdzie: Chiny
Długość: 1,8 m
Masa: brak pewnych danych
Jadł: małe zwierzęta

Szybki skok 15
Lekki i zwinny.
Długość ciała: 1,8 m · SIŁA 33 · MOC = ½ SIŁY = 15

Pazur-sierp 35
Zakrzywiony pazur na stopie.
Długość ciała: 1,8 m · SIŁA 33 · MOC = 35

Ciekawostka: Znamy go z prawie kompletnego szkieletu znalezionego w 2008 r.

Silny na: +20 Uważaj na:

DinoKarty · glowkowniadruk.pl

ZDROWIE ♥ 90

Balaur

Balaur bondoc

Mięsożerny

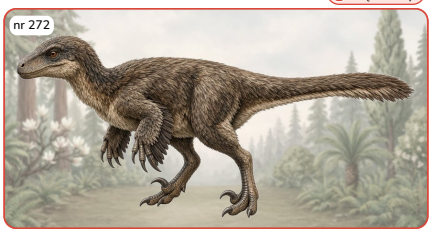

Kiedy: Kreda, ok. 70 mln lat temu
Gdzie: Rumunia
Długość: 2 m
Masa: brak pewnych danych
Jadł: małe zwierzęta

Podwójne pazury 15
Po dwa duże pazury na stopach.
Długość ciała: 2 m · SIŁA 34 · MOC = ½ SIŁY = 15

Kopnięcie 35
Krępe, umięśnione nogi.
Długość ciała: 2 m · SIŁA 34 · MOC = 35

Ciekawostka: Żył na wyspie i był krępy; na każdej stopie miał dwa duże pazury.

Silny na: +20 Uważaj na:

DinoKarty · glowkowniadruk.pl

ZDROWIE ♥ 60

Rahonawis

Rahonavis ostromi

Mięsożerny



Kiedy: Kreda, ok. 70 mln lat temu
Gdzie: Madagaskar
Długość: 0,7 m
Masa: brak pewnych danych
Jadł: owady i drobne zwierzęta

Lot 15
Skrzydła z piór.
Długość ciała: 0,7 m · SIŁA 27 · MOC = ½ SIŁY = 15

Pazur-sierp 25
Zakrzywiony pazur na stopie.
Długość ciała: 0,7 m · SIŁA 27 · MOC = 25

Ciekawostka: Był mały jak kura i miał skrzydła, ale też sierpowaty pazur jak raptor.

Silny na: +20 Uważaj na:

DinoKarty · glowkowniadruk.pl

ZDROWIE ♥ 110

Unenlagia

Unenlagia comahuensis

Mięsożerny



Kiedy: Kreda, ok. 90 mln lat temu
Gdzie: Argentyna
Długość: 3 m
Masa: brak pewnych danych
Jadł: małe zwierzęta

Pościg 20
Długie nogi.
Długość ciała: 3 m · SIŁA 38 · MOC = ½ SIŁY = 20

Pazur-sierp 40
Zakrzywiony pazur na stopie.
Długość ciała: 3 m · SIŁA 38 · MOC = 40

Ciekawostka: Nazwa znaczy „pół-ptak"; mógł machać ramionami jak ptak, choć nie latał.

Silny na: +20 Uważaj na:

DinoKarty · glowkowniadruk.pl

ZDROWIE ♥ 130

Austroraptor

Austroraptor cabazai

Mięsożerny



Kiedy: Kreda, ok. 70 mln lat temu
Gdzie: Argentyna
Długość: 5 m
Masa: brak pewnych danych
Jadł: ryby i małe zwierzęta

Chwyt pyskiem 20
Długi pysk z małymi zębami.
Długość ciała: 5 m · SIŁA 43 · MOC = ½ SIŁY = 20

Pazur 45
Zakrzywiony pazur na stopie.
Długość ciała: 5 m · SIŁA 43 · MOC = 45

Ciekawostka: Miał bardzo krótkie ręce i długi, wąski pysk – mógł łowić ryby.

Silny na: +20 Uważaj na:

DinoKarty · glowkowniadruk.pl

ZDROWIE ♥ 100

Stenonychozaur

Stenonychosaurus inequalis

Wszystkożerny



Kiedy: Kreda, ok. 76 mln lat temu
Gdzie: Kanada
Długość: 2,4 m
Masa: brak pewnych danych
Jadł: małe zwierzęta i rośliny

Bystre oczy 20
Wielkie oczy do polowań o zmroku.
Długość ciała: 2,4 m · SIŁA 36 · MOC = ½ SIŁY = 20

Pazur 35
Wąski pazur na stopie.
Długość ciała: 2,4 m · SIŁA 36 · MOC = 35

Ciekawostka: Miał duży mózg i wielkie oczy, był jednym z najsprytniejszych dinozaurów.

Silny na: +20 Uważaj na:

DinoKarty · glowkowniadruk.pl

ZDROWIE ♥ 90

Saurornitoides

Saurornithoides mongoliensis

Mięsożerny

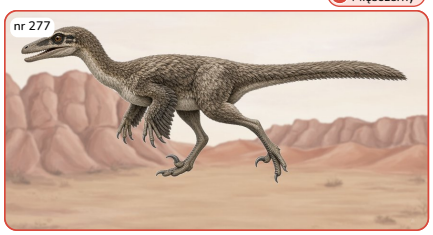

Kiedy: Kreda, ok. 75 mln lat temu
Gdzie: Mongolia
Długość: 2 m
Masa: brak pewnych danych
Jadł: małe zwierzęta

Bystre oczy 15
Świetny wzrok i słuch.
Długość ciała: 2 m · SIŁA 34 · MOC = ½ SIŁY = 15

Szybki bieg 35
Długie nogi.
Długość ciała: 2 m · SIŁA 34 · MOC = 35

Ciekawostka: Szybko biegał i miał świetny wzrok oraz słuch.

Silny na: +20 Uważaj na:

DinoKarty · glowkowniadruk.pl

ZDROWIE ♥ 100

Zanabazar

Zanabazar junior

Mięsożerny

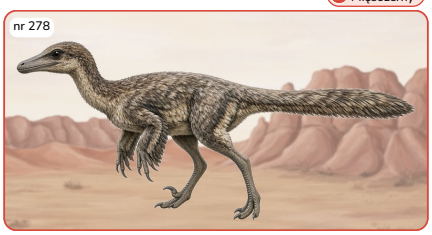

Kiedy: Kreda, ok. 70 mln lat temu
Gdzie: Mongolia
Długość: 2,3 m
Masa: brak pewnych danych
Jadł: małe zwierzęta

Bystre oczy 20
Wielkie oczy.
Długość ciała: 2,3 m · SIŁA 36 · MOC = ½ SIŁY = 20

Pazur 35
Zakrzywiony pazur na stopie.
Długość ciała: 2,3 m · SIŁA 36 · MOC = 35

Ciekawostka: Jeden z największych troodonów – nazwany od Zanabazara, ważnej postaci Mongolii.

Silny na: +20 Uważaj na:

DinoKarty · glowkowniadruk.pl

ZDROWIE ♥ 90

Gobiwenator

Gobivenator mongoliensis

Mięsożerny

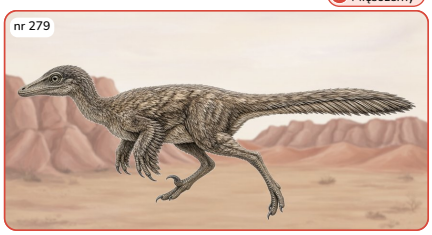

Kiedy: Kreda, ok. 75 mln lat temu
Gdzie: Mongolia
Długość: 1,7 m
Masa: brak pewnych danych
Jadł: małe zwierzęta

Szybki skok 15
Lekki i zwinny.
Długość ciała: 1,7 m · SIŁA 33 · MOC = ½ SIŁY = 15

Pazur 35
Zakrzywiony pazur na stopie.
Długość ciała: 1,7 m · SIŁA 33 · MOC = 35

Ciekawostka: To najbardziej kompletny troodon z kredy, jaki znamy.

Silny na: +20 Uważaj na:

DinoKarty · glowkowniadruk.pl

Drukuj w skali 100% (bez dopasowania). Karta 63 × 88 mm. Tnij po liniach.

ZDROWIE ♥ 80

Byronozaur

Byronosaurus jaffei

Mięsożerny

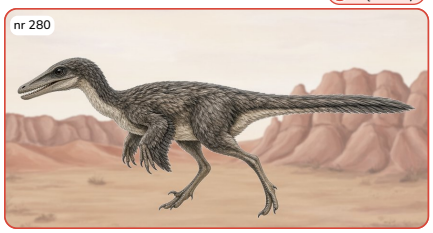

Kiedy: Kreda, ok. 75 mln lat temu
Gdzie: Mongolia
Długość: 1,5 m
Masa: brak pewnych danych
Jadł: małe zwierzęta

Ugryzienie 15
Igiełkowate zęby.
Długość ciała: 1,5 m · SIŁA 32 · MOC = ½ SIŁY = 15

Szybki bieg 30
Długie nogi.
Długość ciała: 1,5 m · SIŁA 32 · MOC = 30

Ciekawostka: Miał drobne, igiełkowate zęby bez ząbkowania – dobre do łapania małych zwierząt.

Silny na: +20 Uważaj na:

DinoKarty · glowkowniadruk.pl

ZDROWIE ♥ 90

Talos

Talos sampsoni

Mięsożerny



Kiedy: Kreda, ok. 76 mln lat temu
Gdzie: USA
Długość: 2 m
Masa: brak pewnych danych
Jadł: małe zwierzęta

Szybki bieg 15
Długie nogi.
Długość ciała: 2 m · SIŁA 34 · MOC = ½ SIŁY = 15

Pazur 35
Zakrzywiony pazur na stopie.
Długość ciała: 2 m · SIŁA 34 · MOC = 35

Ciekawostka: Znaleziony okaz miał chory, zraniony palec u stopy – mimo to przeżył.

Silny na: +20 Uważaj na:

DinoKarty · glowkowniadruk.pl

ZDROWIE ♥ 110

Latenivenatrix

Latenivenatrix mcmasterae

Mięsożerny



Kiedy: Kreda, ok. 76 mln lat temu
Gdzie: Kanada
Długość: 3 m
Masa: brak pewnych danych
Jadł: małe zwierzęta

Zasadzka 20
Czekał w ukryciu.
Długość ciała: 3 m · SIŁA 38 · MOC = ½ SIŁY = 20

Pazur 40
Zakrzywiony pazur na stopie.
Długość ciała: 3 m · SIŁA 38 · MOC = 40

Ciekawostka: Jeden z największych troodonów – mierzył ok. 3 m.

Silny na: +20 Uważaj na:

DinoKarty · glowkowniadruk.pl

ZDROWIE ♥ 100

Chirostenotes

Chirostenotes pergracilis

Wszystkożerny



Kiedy: Kreda, ok. 76 mln lat temu
Gdzie: Kanada
Długość: 2,5 m
Masa: brak pewnych danych
Jadł: rośliny i małe zwierzęta

Dziobnięcie 20
Bezzębny dziób.
Długość ciała: 2,5 m · SIŁA 36 · MOC = ½ SIŁY = 20

Chwyt 35
Długie, wąskie palce.
Długość ciała: 2,5 m · SIŁA 36 · MOC = 35

Ciekawostka: Najpierw znaleziono same dłonie – dlatego nazwa znaczy „wąska dłoń”.

Silny na: +20 Uważaj na:

DinoKarty · glowkowniadruk.pl

ZDROWIE ♥ 140

Gigantoraptor

Gigantoraptor erlianensis

Wszystkożerny



Kiedy: Kreda, ok. 85 mln lat temu
Gdzie: Chiny
Długość: 8 m
Masa: brak pewnych danych
Jadł: rośliny i małe zwierzęta

Dziobnięcie 25
Wielki bezzębny dziób.
Długość ciała: 8 m · SIŁA 49 · MOC = ½ SIŁY = 25

Kopnięcie 50
Bardzo długie nogi.
Długość ciała: 8 m · SIŁA 49 · MOC = 50

Ciekawostka: Największy owiraptor – miał ok. 8 m długości, jak autobus!

Silny na: +20 Uważaj na:

DinoKarty · glowkowniadruk.pl

ZDROWIE ♥ 80

Konchoraptor

Conchoraptor gracilis

Wszystkożerny



Kiedy: Kreda, ok. 70 mln lat temu
Gdzie: Mongolia
Długość: 1,5 m
Masa: brak pewnych danych
Jadł: małże i małe zwierzęta

Kruszenie 15
Mocny dziób miażdży muszle.
Długość ciała: 1,5 m · SIŁA 32 · MOC = ½ SIŁY = 15

Szybki bieg 30
Lekki i zwinny.
Długość ciała: 1,5 m · SIŁA 32 · MOC = 30

Ciekawostka: Nie miał grzebienia na głowie; mógł miażdżyć dziobem muszle małży.

Silny na: +20 Uważaj na:

DinoKarty · glowkowniadruk.pl

ZDROWIE ♥ 90

Nemegtomaja

Nemegtomaia barsboldi

Wszystkożerny



Kiedy: Kreda, ok. 70 mln lat temu
Gdzie: Mongolia
Długość: 2 m
Masa: brak pewnych danych
Jadł: rośliny, jaja i małe zwierzęta

Dziobnięcie 15
Bezzębny, mocny dziób.
Długość ciała: 2 m · SIŁA 34 · MOC = ½ SIŁY = 15

Obrona gniazda 35
Rozkłada skrzydła nad jajami.
Długość ciała: 2 m · SIŁA 34 · MOC = 35

Ciekawostka: Znaleziono szkielet, który siedział na gnieździe pełnym jaj!

Silny na: +20 Uważaj na:

DinoKarty · glowkowniadruk.pl

ZDROWIE ♥ 80

Heyuannia

Heyuannia huangi

Wszystkożerny



Kiedy: Kreda, ok. 70 mln lat temu
Gdzie: Chiny
Długość: 1,5 m
Masa: brak pewnych danych
Jadł: rośliny, jaja i małe zwierzęta

Dziobnięcie 15
Bezzębny dziób.
Długość ciała: 1,5 m · SIŁA 32 · MOC = ½ SIŁY = 15

Szybki bieg 30
Zwinne nogi.
Długość ciała: 1,5 m · SIŁA 32 · MOC = 30

Ciekawostka: Pierwszy owiraptor znaleziony w Chinach.

Silny na: +20 Uważaj na:

DinoKarty · glowkowniadruk.pl

ZDROWIE ♥ 90

Korytoraptor

Corythoraptor jacobsi

Wszystkożerny



Kiedy: Kreda, ok. 70 mln lat temu
Gdzie: Chiny
Długość: 1,6 m
Masa: brak pewnych danych
Jadł: rośliny i małe zwierzęta

Dziobnięcie 15
Bezzębny dziób.
Długość ciała: 1,6 m · SIŁA 32 · MOC = ½ SIŁY = 15

Pokaz hełmu 30
Wysoki grzebień straszy rywali.
Długość ciała: 1,6 m · SIŁA 32 · MOC = 30

Ciekawostka: Miał wysoki grzebień jak dzisiejszy kazuar.

Silny na: +20 Uważaj na:

DinoKarty · glowkowniadruk.pl

Drukuj w skali 100% (bez dopasowania). Karta 63 × 88 mm. Tnij po liniach.