ZDROWIE ♥ 110

Anserimim

Anserimimus planinychus

Wszystkożerny

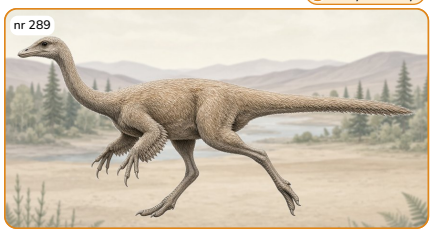

Kiedy: Kreda, ok. 70 mln lat temu
Gdzie: Mongolia
Długość: 3 m
Masa: brak pewnych danych
Jadł: rośliny i małe zwierzęta

Drapnięcie 20
Mocne przednie łapy z pazurami.
Długość ciała: 3 m · SIŁA 38 · MOC = ½ SIŁY = 20

Sprint 40
Bardzo szybki biegacz.
Długość ciała: 3 m · SIŁA 38 · MOC = 40

Ciekawostka: Miał silniejsze ręce niż inne „strusiopodobne" dinozaury.

Silny na: +20 Uważaj na:

DinoKarty · glowkowniadruk.pl

ZDROWIE ♥ 110

Qiupalong

Qiupalong henanensis

Wszystkożerny



Kiedy: Kreda, ok. 80 mln lat temu
Gdzie: Chiny
Długość: 3 m
Masa: brak pewnych danych
Jadł: rośliny i małe zwierzęta

Dziobnięcie 20
Bezzębny dziób.
Długość ciała: 3 m · SIŁA 38 · MOC = ½ SIŁY = 20

Sprint 40
Długie, szybkie nogi.
Długość ciała: 3 m · SIŁA 38 · MOC = 40

Ciekawostka: Jego krewnych znaleziono i w Azji, i w Ameryce Północnej.

Silny na: +20 Uważaj na:

DinoKarty · glowkowniadruk.pl

ZDROWIE ♥ 100

Sinornitomim

Sinornithomimus dongi

Wszystkożerny



Kiedy: Kreda, ok. 92 mln lat temu
Gdzie: Chiny
Długość: 2,5 m
Masa: brak pewnych danych
Jadł: rośliny

Dziobnięcie 20
Bezzębny dziób.
Długość ciała: 2,5 m · SIŁA 36 · MOC = ½ SIŁY = 20

Ucieczka stadem 35
Razem łatwiej uciec.
Długość ciała: 2,5 m · SIŁA 36 · MOC = 35

Ciekawostka: Znaleziono całą grupę szkieletów, głównie młodych – żyły w stadach.

Silny na: +20 Uważaj na:

DinoKarty · glowkowniadruk.pl

ZDROWIE ♥ 110

Archeornitomim

Archaeornithomimus asiaticus

Wszystkożerny



Kiedy: Kreda, ok. 95 mln lat temu
Gdzie: Chiny
Długość: 3,4 m
Masa: brak pewnych danych
Jadł: rośliny i małe zwierzęta

Drapnięcie 20
Pazury na rękach.
Długość ciała: 3,4 m · SIŁA 39 · MOC = ½ SIŁY = 20

Sprint 40
Szybki bieg.
Długość ciała: 3,4 m · SIŁA 39 · MOC = 40

Ciekawostka: Odkryty w 1923 r. przez słynną wyprawę Roya Chapmana Andrewsa.

Silny na: +20 Uważaj na:

DinoKarty · glowkowniadruk.pl

ZDROWIE ♥ 110

Garudimim

Garudimimus brevipes

Wszystkożerny



Kiedy: Kreda, ok. 95 mln lat temu
Gdzie: Mongolia
Długość: 3,5 m
Masa: brak pewnych danych
Jadł: rośliny i małe zwierzęta

Dziobnięcie 20
Bezzębny dziób.
Długość ciała: 3,5 m · SIŁA 40 · MOC = ½ SIŁY = 20

Kopnięcie 40
Mocne nogi.
Długość ciała: 3,5 m · SIŁA 40 · MOC = 40

Ciekawostka: Garuda to wielki ptak z azjatyckich legend.

Silny na: +20 Uważaj na:

DinoKarty · glowkowniadruk.pl

ZDROWIE ♥ 130

Beishanlong

Beishanlong grandis

Wszystkożerny



Kiedy: Kreda, ok. 110 mln lat temu
Gdzie: Chiny
Długość: 7 m
Masa: brak pewnych danych
Jadł: rośliny i małe zwierzęta

Drapnięcie 25
Długie pazury.
Długość ciała: 7 m · SIŁA 47 · MOC = ½ SIŁY = 25

Tratowanie 45
Duży i ciężki.
Długość ciała: 7 m · SIŁA 47 · MOC = 45

Ciekawostka: Drugi co do wielkości „strusiopodobny" dinozaur – po deinocheirze.

Silny na: +20 Uważaj na:

DinoKarty · glowkowniadruk.pl

ZDROWIE ♥ 70

Mononyk

Mononykus olecranus

Mięsożerny

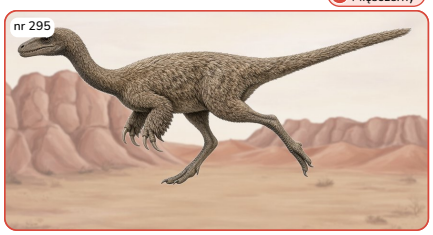

Kiedy: Kreda, ok. 70 mln lat temu
Gdzie: Mongolia
Długość: 1 m
Masa: brak pewnych danych
Jadł: owady (np. termity)

Kopanie 15
Jeden wielki pazur rozkopuje kopce.
Długość ciała: 1 m · SIŁA 29 · MOC = ½ SIŁY = 15

Sprint 30
Długie, cienkie nogi.
Długość ciała: 1 m · SIŁA 29 · MOC = 30

Ciekawostka: Ważył tylko ok. 3,5 kg, a na każdej rączce miał jeden duży pazur.

Silny na: +20 Uważaj na:

DinoKarty · glowkowniadruk.pl

ZDROWIE ♥ 70

Szuwuja

Shuvuuia deserti

Mięsożerny

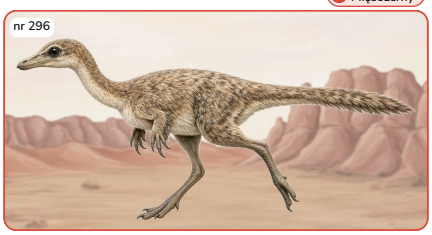

Kiedy: Kreda, ok. 75 mln lat temu
Gdzie: Mongolia
Długość: 1 m
Masa: brak pewnych danych
Jadł: owady

Kopanie 15
Krótkie ręce z pazurem.
Długość ciała: 1 m · SIŁA 29 · MOC = ½ SIŁY = 15

Nocne łowy 30
Świetny słuch i wzrok.
Długość ciała: 1 m · SIŁA 29 · MOC = 30

Ciekawostka: Mógł polować nocą – słyszał i widział w ciemności jak sowa.

Silny na: +20 Uważaj na:

DinoKarty · glowkowniadruk.pl

ZDROWIE ♥ 80

Alwarezaur

Alvarezsaurus calvoi

Mięsożerny



Kiedy: Kreda, ok. 86 mln lat temu
Gdzie: Argentyna
Długość: 1,4 m
Masa: brak pewnych danych
Jadł: owady

Kopanie 15
Pazur na krótkiej ręce.
Długość ciała: 1,4 m · SIŁA 31 · MOC = ½ SIŁY = 15

Sprint 30
Lekki i szybki.
Długość ciała: 1,4 m · SIŁA 31 · MOC = 30

Ciekawostka: Ważył tylko ok. 3 kg – jak kot.

Silny na: +20 Uważaj na:

DinoKarty · glowkowniadruk.pl

Drukuj w skali 100% (bez dopasowania). Karta 63 × 88 mm. Tnij po liniach.

ZDROWIE

Albertonyk

Albertonykus borealis

♥ 70

Mięsożerny



Kiedy: Kreda, ok. 70 mln lat temu
Gdzie: Kanada
Długość: 1,1 m
Masa: brak pewnych danych
Jadł: owady

Kopanie 15
Rozbija drewno z termitami.
Długość ciała: 1,1 m · SIŁA 30 · MOC = ½ SIŁY = 15

Sprint 30
Długie, cienkie nogi.
Długość ciała: 1,1 m · SIŁA 30 · MOC = 30

Ciekawostka: Jego kości leżały razem z kośćmi wielu albertozaurów.

Silny na: +20 Uważaj na:

DinoKarty · glowkowniadruk.pl

ZDROWIE

Segnozaur

Segnosaurus galbinensis

♥ 150

Roślinożerny

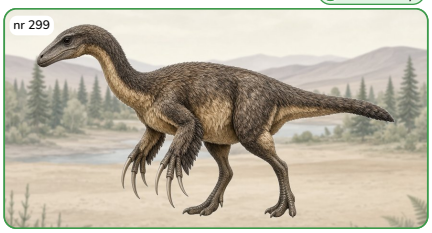

Kiedy: Kreda, ok. 95 mln lat temu
Gdzie: Mongolia
Długość: 7 m
Masa: brak pewnych danych
Jadł: rośliny

Cios pazurami 25
Długie pazury na rękach.
Długość ciała: 7 m · SIŁA 47 · MOC = ½ SIŁY = 25

Obrona 45
Staje wysoko na nogach.
Długość ciała: 7 m · SIŁA 47 · MOC = 45

Ciekawostka: Mimo że był teropodem, jadł głównie rośliny.

Silny na: +20 Uważaj na:

DinoKarty · glowkowniadruk.pl

ZDROWIE

Erlikozaur

Erlikosaurus andrewsi

♥ 130

Roślinożerny

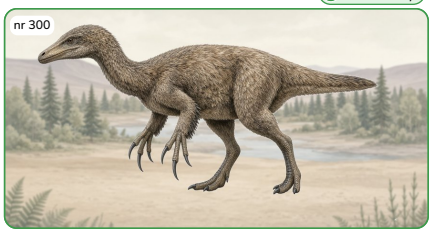

Kiedy: Kreda, ok. 95 mln lat temu
Gdzie: Mongolia
Długość: 3,5 m
Masa: brak pewnych danych
Jadł: rośliny

Cios pazurami 20
Długie pazury.
Długość ciała: 3,5 m · SIŁA 40 · MOC = ½ SIŁY = 20

Obrona 40
Groźne ręce.
Długość ciała: 3,5 m · SIŁA 40 · MOC = 40

Ciekawostka: Erlik to bóg z dawnych mongolskich wierzeń.

Silny na: +20 Uważaj na:

DinoKarty · glowkowniadruk.pl

ZDROWIE

Notronych

Nothronychus mckinleyi

♥ 140

Roślinożerny

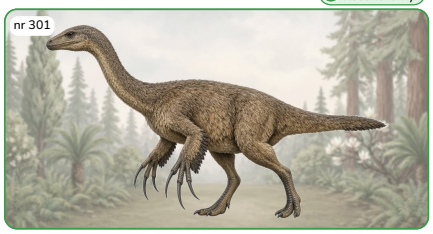

Kiedy: Kreda, ok. 92 mln lat temu
Gdzie: USA
Długość: 5 m
Masa: brak pewnych danych
Jadł: rośliny

Cios pazurami 20
Pazury jak u leniwca.
Długość ciała: 5 m · SIŁA 43 · MOC = ½ SIŁY = 20

Obrona 45
Duży i silny.
Długość ciała: 5 m · SIŁA 43 · MOC = 45

Ciekawostka: Pierwszy teryzynozaur znaleziony w Ameryce Północnej.

Silny na: +20 Uważaj na:

DinoKarty · glowkowniadruk.pl

ZDROWIE

Suzhouzaur

Suzhousaurus megatherioides

♥ 140

Roślinożerny

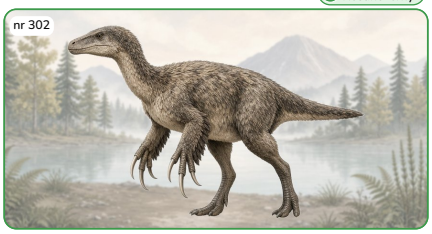

Kiedy: Kreda, ok. 120 mln lat temu
Gdzie: Chiny
Długość: 6 m
Masa: brak pewnych danych
Jadł: rośliny

Cios pazurami 25
Wielkie pazury.
Długość ciała: 6 m · SIŁA 45 · MOC = ½ SIŁY = 25

Tratowanie 45
Ciężkie ciało.
Długość ciała: 6 m · SIŁA 45 · MOC = 45

Ciekawostka: Duży teryzynozaur – miał ok. 6 m długości.

Silny na: +20 Uważaj na:

DinoKarty · glowkowniadruk.pl

ZDROWIE

Alksazaur

Alxasaurus elesitaiensis

♥ 130

Roślinożerny



Kiedy: Kreda, ok. 115 mln lat temu
Gdzie: Chiny
Długość: 4 m
Masa: brak pewnych danych
Jadł: rośliny

Cios pazurami 20
Długie pazury.
Długość ciała: 4 m · SIŁA 41 · MOC = ½ SIŁY = 20

Obrona 40
Silne nogi.
Długość ciała: 4 m · SIŁA 41 · MOC = 40

Ciekawostka: Znaleziono aż 5 szkieletów podczas chińsko-kanadyjskiej wyprawy w 1988 r.

Silny na: +20 Uważaj na:

DinoKarty · glowkowniadruk.pl

ZDROWIE

Hesperornis

Hesperornis regalis

♥ 90

Wodny · Mięsożerny



Kiedy: Kreda, ok. 85 mln lat temu
Gdzie: USA, Kanada
Długość: 1,8 m
Masa: brak pewnych danych
Jadł: ryby

Ugryzienie 15
Dziób z ząbkami trzyma rybę.
Długość ciała: 1,8 m · SIŁA 33 · MOC = ½ SIŁY = 15

Nurkowanie 35
Wiosłuje mocnymi nogami.
Długość ciała: 1,8 m · SIŁA 33 · MOC = 35

Ciekawostka: Nie latał – był świetnym nurkiem, jak dzisiejszy kormoran.

Silny na: +20 Uważaj na:

DinoKarty · glowkowniadruk.pl

ZDROWIE

Ichtiornis

Ichthyornis dispar

♥ 40

Latający · Wodny



Kiedy: Kreda, ok. 90 mln lat temu
Gdzie: USA
Długość: 0,43 m
Masa: brak pewnych danych
Jadł: ryby

Ugryzienie 10
Dziób z ostrymi ząbkami.
Długość ciała: 0,43 m · SIŁA 25 · MOC = ½ SIŁY = 10

Lot nad morzem 25
Szybki lot.
Długość ciała: 0,43 m · SIŁA 25 · MOC = 25

Ciekawostka: Był ptakiem, ale miał zęby w dziobie!

Silny na: +20 Uważaj na:

DinoKarty · glowkowniadruk.pl

ZDROWIE

Hadrozaur

Hadrosaurus foulkii

♥ 150

Roślinożerny

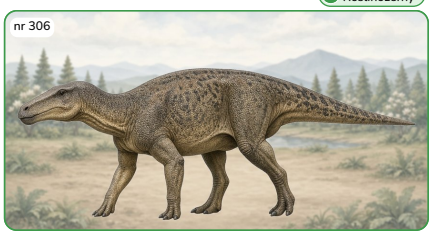

Kiedy: Kreda, ok. 80 mln lat temu
Gdzie: USA
Długość: 8 m
Masa: brak pewnych danych
Jadł: rośliny

Uderzenie ogonem 25
Ciężki ogon.
Długość ciała: 8 m · SIŁA 49 · MOC = ½ SIŁY = 25

Ucieczka 45
Biegnie na dwóch nogach.
Długość ciała: 8 m · SIŁA 49 · MOC 45 (limit)

Ciekawostka: W 1868 r. jako pierwszy szkielet dinozaura wystawiono go w muzeum.

Silny na: +20 Uważaj na:

DinoKarty · glowkowniadruk.pl

Drukuj w skali 100% (bez dopasowania). Karta 63 × 88 mm. Tnij po liniach.

ZDROWIE

Gryposaur

Gryposaurus notabilis

♥ 150

Roślinożerny

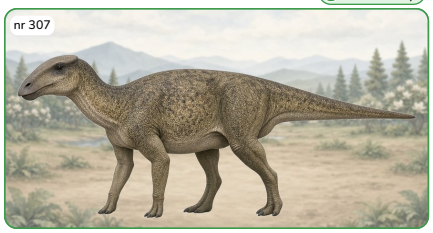

Kiedy: Kreda, ok. 76 mln lat temu
Gdzie: Kanada, USA
Długość: 8 m
Masa: brak pewnych danych
Jadł: rośliny

Uderzenie nosem 25
Wysoki, garbaty nos.
Długość ciała: 8 m · SIŁA 49 · MOC = ½ SIŁY = 25

Uderzenie ogonem 45
Ciężki ogon.
Długość ciała: 8 m · SIŁA 49 · MOC 45 (limit)

Ciekawostka: Miał wysoki garb na nosie, który mógł służyć do popisów.

Silny na: +20 Uważaj na:

DinoKarty · glowkowniadruk.pl

ZDROWIE

Brachylofozaur

Brachylophosaurus canadensis

♥ 160

Roślinożerny

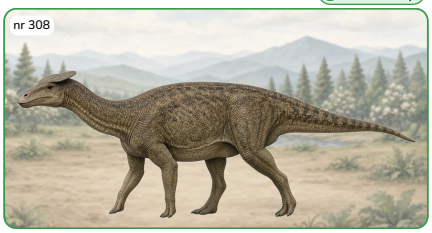

Kiedy: Kreda, ok. 77 mln lat temu
Gdzie: Kanada, USA
Długość: 11 m
Masa: brak pewnych danych
Jadł: rośliny

Uderzenie głową 25
Płaski grzebień jak tarcza.
Długość ciała: 11 m · SIŁA 52 · MOC = ½ SIŁY = 25

Uderzenie ogonem 45
Ciężki ogon.
Długość ciała: 11 m · SIŁA 52 · MOC 45 (limit)

Ciekawostka: Znaleziono „mumię" Leonardo z zachowaną skórą.

Silny na: +20 Uważaj na:

DinoKarty · glowkowniadruk.pl

ZDROWIE

Krytozaur

Kritosaurus navajovius

♥ 160

Roślinożerny

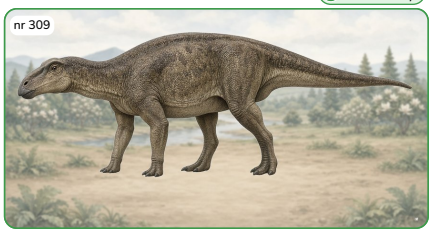

Kiedy: Kreda, ok. 73 mln lat temu
Gdzie: USA
Długość: 9 m
Masa: brak pewnych danych
Jadł: rośliny

Uderzenie nosem 25
Wypukły nos.
Długość ciała: 9 m · SIŁA 50 · MOC = ½ SIŁY = 25

Uderzenie ogonem 45
Ciężki ogon.
Długość ciała: 9 m · SIŁA 50 · MOC 45 (limit)

Ciekawostka: Nazwę często błędnie tłumaczy się jako „szlachetny jaszczur".

Silny na: +20 Uważaj na:

DinoKarty · glowkowniadruk.pl

ZDROWIE

Prozaurolof

Prosaurolophus maximus

♥ 150

Roślinożerny

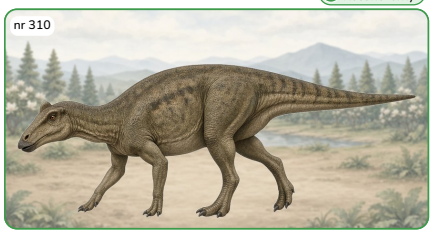

Kiedy: Kreda, ok. 75 mln lat temu
Gdzie: Kanada
Długość: 8,5 m
Masa: brak pewnych danych
Jadł: rośliny

Uderzenie ogonem 25
Ciężki ogon.
Długość ciała: 8,5 m · SIŁA 49 · MOC = ½ SIŁY = 25

Ucieczka stadem 45
W grupie bezpieczniej.
Długość ciała: 8,5 m · SIŁA 49 · MOC 45 (limit)

Ciekawostka: Znamy szczątki co najmniej 25 osobników.

Silny na: +20 Uważaj na:

DinoKarty · glowkowniadruk.pl

ZDROWIE

Saurolof

Saurolophus osborni

♥ 150

Roślinożerny

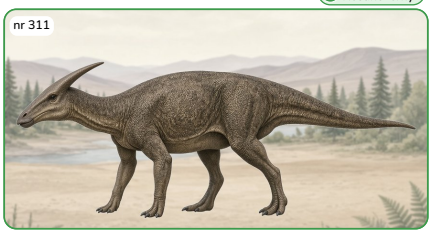

Kiedy: Kreda, ok. 70 mln lat temu
Gdzie: Kanada, Mongolia
Długość: 8,5 m
Masa: brak pewnych danych
Jadł: rośliny

Uderzenie ogonem 25
Ciężki ogon.
Długość ciała: 8,5 m · SIŁA 49 · MOC = ½ SIŁY = 25

Ryk 45
Głośny sygnał dla stada.
Długość ciała: 8,5 m · SIŁA 49 · MOC 45 (limit)

Ciekawostka: Żył na dwóch kontynentach: w Ameryce Północnej i w Azji.

Silny na: +20 Uważaj na:

DinoKarty · glowkowniadruk.pl

ZDROWIE

Szantungozaur

Shantungosaurus giganteus

♥ 170

Roślinożerny



Kiedy: Kreda, ok. 72 mln lat temu
Gdzie: Chiny
Długość: 15 m
Masa: brak pewnych danych
Jadł: rośliny

Tratowanie 30
Ogromne, ciężkie ciało.
Długość ciała: 15 m · SIŁA 56 · MOC = ½ SIŁY = 30

Uderzenie ogonem 45
Potężny ogon.
Długość ciała: 15 m · SIŁA 56 · MOC 45 (limit)

Ciekawostka: Największy kaczodzioby dinozaur – miał ok. 15 m długości!

Silny na: +20 Uważaj na:

DinoKarty · glowkowniadruk.pl

ZDROWIE

Kerberozaur

Kerberosaurus manakini

♥ 150

Roślinożerny

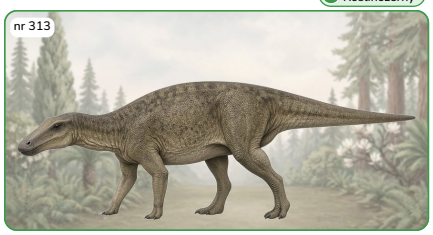

Kiedy: Kreda, ok. 67 mln lat temu
Gdzie: Rosja
Długość: 8 m
Masa: brak pewnych danych
Jadł: rośliny

Uderzenie ogonem 25
Ciężki ogon.
Długość ciała: 8 m · SIŁA 49 · MOC = ½ SIŁY = 25

Ucieczka stadem 45
W grupie bezpieczniej.
Długość ciała: 8 m · SIŁA 49 · MOC 45 (limit)

Ciekawostka: Żył w Rosji nad Amurem tuż przed wymarciem dinozaurów, 66 mln lat temu.

Silny na: +20 Uważaj na:

DinoKarty · glowkowniadruk.pl

ZDROWIE

Telmatozaur

Telmatosaurus transsylvanicus

♥ 140

Roślinożerny

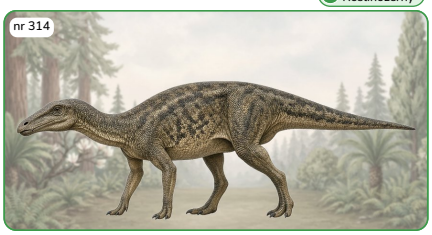

Kiedy: Kreda, ok. 70 mln lat temu
Gdzie: Rumunia
Długość: 5 m
Masa: brak pewnych danych
Jadł: rośliny

Uderzenie ogonem 20
Mocny ogon.
Długość ciała: 5 m · SIŁA 43 · MOC = ½ SIŁY = 20

Ucieczka 45
Szybko znika w zaroślach.
Długość ciała: 5 m · SIŁA 43 · MOC = 45

Ciekawostka: Żył na wyspie i był mniejszy od swoich kuzynów – to tzw. karłowatość wyspowa.

Silny na: +20 Uważaj na:

DinoKarty · glowkowniadruk.pl

ZDROWIE

Tetyshadros

Tethyshadros insularis

♥ 130

Roślinożerny

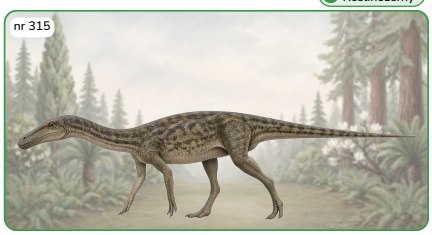

Kiedy: Kreda, ok. 71 mln lat temu
Gdzie: Włochy
Długość: 4 m
Masa: brak pewnych danych
Jadł: rośliny

Kopnięcie 20
Długie, smukłe nogi.
Długość ciała: 4 m · SIŁA 41 · MOC = ½ SIŁY = 20

Ucieczka 40
Szybki biegacz.
Długość ciała: 4 m · SIŁA 41 · MOC = 40

Ciekawostka: Jego prawie cały szkielet z Włoch dostał przezwisko „Antonio".

Silny na: +20 Uważaj na:

DinoKarty · glowkowniadruk.pl

Drukuj w skali 100% (bez dopasowania). Karta 63 × 88 mm. Tnij po liniach.

ZDROWIE

Baktrozaur

Bactrosaurus johnsoni

♥ 140

Roślinożerny

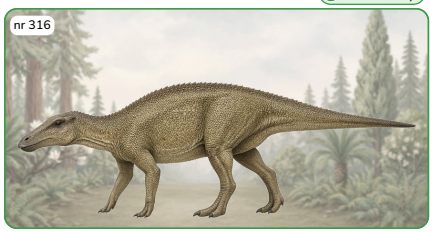

Kiedy: Kreda, ok. 90 mln lat temu
Gdzie: Chiny
Długość: 6,2 m
Masa: brak pewnych danych
Jadł: rośliny

Uderzenie ogonem — 25
Ciężki ogon.
Długość ciała: 6,2 m · SIŁA 46 · MOC = ½ SIŁY = 25

Ucieczka stadem — 45
W grupie bezpieczniej.
Długość ciała: 6,2 m · SIŁA 46 · MOC = 45

Ciekawostka: Nazwę dostał od maczugowatych wyrostków kręgów na grzbiecie.

Silny na: +20 Uważaj na:

DinoKarty · glowkowniadruk.pl

ZDROWIE

Lambeozaur

Lambeosaurus lambei

♥ 150

Roślinożerny

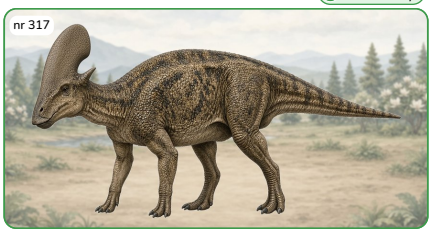

Kiedy: Kreda, ok. 76 mln lat temu
Gdzie: Kanada
Długość: 7,7 m
Masa: brak pewnych danych
Jadł: rośliny

Ryk — 25
Pusty grzebień wzmacnia głos.
Długość ciała: 7,7 m · SIŁA 48 · MOC = ½ SIŁY = 25

Uderzenie ogonem — 45
Ciężki ogon.
Długość ciała: 7,7 m · SIŁA 48 · MOC 45 (limit)

Ciekawostka: Miał na głowie grzebień w kształcie toporka z kolcem skierowanym do tyłu.

Silny na: +20 Uważaj na:

DinoKarty · glowkowniadruk.pl

ZDROWIE

Korytozaur

Corythosaurus casuarius

♥ 160

Roślinożerny

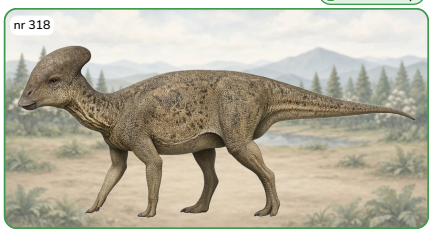

Kiedy: Kreda, ok. 76 mln lat temu
Gdzie: Kanada
Długość: 9 m
Masa: brak pewnych danych
Jadł: rośliny

Ryk — 25
Pusty grzebień wzmacnia głos.
Długość ciała: 9 m · SIŁA 50 · MOC = ½ SIŁY = 25

Ucieczka stadem — 45
W grupie bezpieczniej.
Długość ciała: 9 m · SIŁA 50 · MOC 45 (limit)

Ciekawostka: Jego wysoki, okrągły grzebień przypominał hełm i był pusty w środku.

Silny na: +20 Uważaj na:

DinoKarty · glowkowniadruk.pl

ZDROWIE

Hypakrozaur

Hypacrosaurus altispinus

♥ 160

Roślinożerny

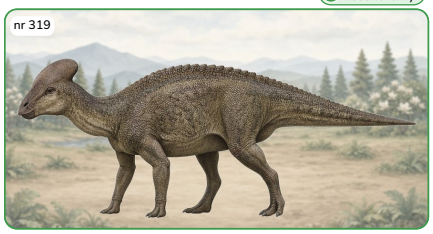

Kiedy: Kreda, ok. 68 mln lat temu
Gdzie: Kanada
Długość: 9 m
Masa: brak pewnych danych
Jadł: rośliny

Ryk — 25
Pusty grzebień wzmacnia głos.
Długość ciała: 9 m · SIŁA 50 · MOC = ½ SIŁY = 25

Uderzenie ogonem — 45
Ciężki ogon.
Długość ciała: 9 m · SIŁA 50 · MOC 45 (limit)

Ciekawostka: Miał bardzo wysokie wyrostki kręgów, które tworzyły na grzbiecie niski garb.

Silny na: +20 Uważaj na:

DinoKarty · glowkowniadruk.pl

ZDROWIE

Olorotitan

Olorotitan arharensis

♥ 150

Roślinożerny

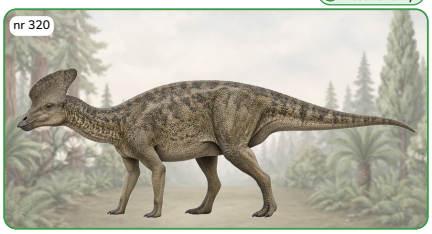

Kiedy: Kreda, ok. 67 mln lat temu
Gdzie: Rosja
Długość: 8 m
Masa: brak pewnych danych
Jadł: rośliny

Ryk — 25
Wielki grzebień wzmacnia głos.
Długość ciała: 8 m · SIŁA 49 · MOC = ½ SIŁY = 25

Uderzenie ogonem — 45
Ciężki ogon.
Długość ciała: 8 m · SIŁA 49 · MOC 45 (limit)

Ciekawostka: Miał dłuższą szyję niż inne kaczodziobe – stąd porównanie do łabędzia.

Silny na: +20 Uważaj na:

DinoKarty · glowkowniadruk.pl

ZDROWIE

Cintaozaur

Tsintaosaurus spinorhinus

♥ 150

Roślinożerny



Kiedy: Kreda, ok. 70 mln lat temu
Gdzie: Chiny
Długość: 8,3 m
Masa: brak pewnych danych
Jadł: rośliny

Ryk — 25
Wysoki grzebień wzmacnia głos.
Długość ciała: 8,3 m · SIŁA 49 · MOC = ½ SIŁY = 25

Uderzenie ogonem — 45
Ciężki ogon.
Długość ciała: 8,3 m · SIŁA 49 · MOC 45 (limit)

Ciekawostka: Dawniej myślano, że miał róg jak jednorożec – dziś wiemy, że to był wysoki grzebień.

Silny na: +20 Uważaj na:

DinoKarty · glowkowniadruk.pl

ZDROWIE

Charonozaur

Charonosaurus jiayinensis

♥ 160

Roślinożerny

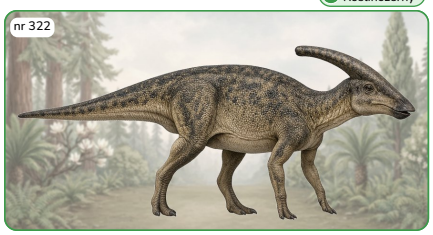

Kiedy: Kreda, ok. 66 mln lat temu
Gdzie: Chiny
Długość: 10 m
Masa: brak pewnych danych
Jadł: rośliny

Ryk — 25
Długi grzebień-trąba.
Długość ciała: 10 m · SIŁA 51 · MOC = ½ SIŁY = 25

Uderzenie ogonem — 45
Ciężki ogon.
Długość ciała: 10 m · SIŁA 51 · MOC 45 (limit)

Ciekawostka: Był bliskim kuzynem parazaurolofa i jednym z największych kaczodziobych.

Silny na: +20 Uważaj na:

DinoKarty · glowkowniadruk.pl

ZDROWIE

Amurozaur

Amurosaurus riabinini

♥ 150

Roślinożerny

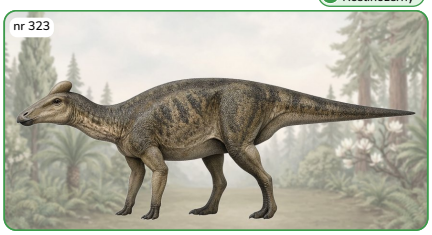

Kiedy: Kreda, ok. 67 mln lat temu
Gdzie: Rosja
Długość: 8 m
Masa: brak pewnych danych
Jadł: rośliny

Uderzenie ogonem — 25
Ciężki ogon.
Długość ciała: 8 m · SIŁA 49 · MOC = ½ SIŁY = 25

Ucieczka stadem — 45
W grupie bezpieczniej.
Długość ciała: 8 m · SIŁA 49 · MOC 45 (limit)

Ciekawostka: Setki jego kości znaleziono w jednym miejscu w mieście Błagowieszczeńsk.

Silny na: +20 Uważaj na:

DinoKarty · glowkowniadruk.pl

ZDROWIE

Magnapaulia

Magnapaulia laticaudus

♥ 170

Roślinożerny

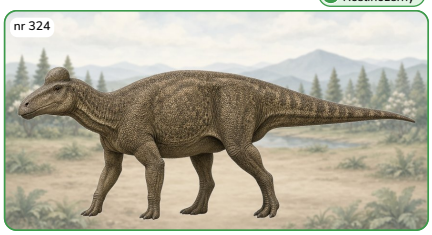

Kiedy: Kreda, ok. 73 mln lat temu
Gdzie: Meksyk
Długość: 15 m
Masa: brak pewnych danych
Jadł: rośliny

Uderzenie ogonem — 30
Bardzo wysoki ogon.
Długość ciała: 15 m · SIŁA 56 · MOC = ½ SIŁY = 30

Tratowanie — 45
Ogromne ciało.
Długość ciała: 15 m · SIŁA 56 · MOC 45 (limit)

Ciekawostka: Miał bardzo wysoki, płaski ogon – nazwa gatunku znaczy „szeroki ogon”.

Silny na: +20 Uważaj na:

DinoKarty · glowkowniadruk.pl

Drukuj w skali 100% (bez dopasowania). Karta 63 × 88 mm. Tnij po liniach.

ZDROWIE

Welafrons

♥ 150

Velafrons coahuilensis

Roślinożerny

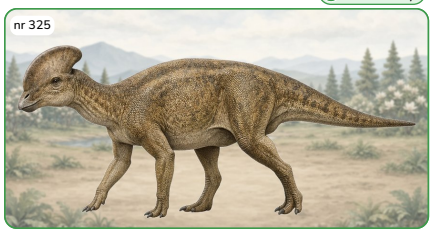

Kiedy: Kreda, ok. 73 mln lat temu
Gdzie: Meksyk
Długość: 7,5 m
Masa: brak pewnych danych
Jadł: rośliny

Ryk — 25
Grzebień na czole.
Długość ciała: 7,5 m · SIŁA 48 · MOC = ½ SIŁY = 25

Ucieczka stadem — 45
W grupie bezpieczniej.
Długość ciała: 7,5 m · SIŁA 48 · MOC 45 (limit)

Ciekawostka: Znamy go z czaszki młodego osobnika z grzebieniem na czole.

Silny na: +20 Uważaj na:

DinoKarty · glowkowniadruk.pl

ZDROWIE

Nipponozaur

♥ 130

Nipponosaurus sachalinensis

Roślinożerny

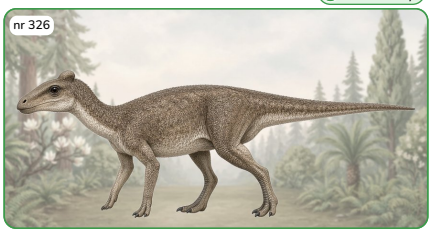

Kiedy: Kreda, ok. 86 mln lat temu
Gdzie: Rosja (Sachalin)
Długość: 4 m
Masa: brak pewnych danych
Jadł: rośliny

Ucieczka — 20
Młody i zwinny.
Długość ciała: 4 m · SIŁA 41 · MOC = ½ SIŁY = 20

Uderzenie ogonem — 40
Ogon jak bat.
Długość ciała: 4 m · SIŁA 41 · MOC = 40

Ciekawostka: Znaleziono go na Sachalinie, gdy wyspa należała do Japonii.

Silny na: +20 Uważaj na:

DinoKarty · glowkowniadruk.pl

ZDROWIE

Centrozaur

♥ 150

Centrosaurus apertus

Roślinożerny

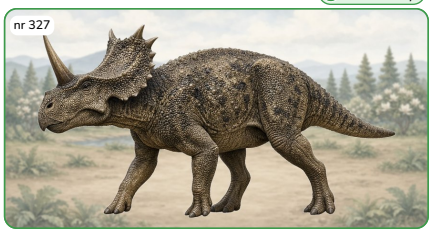

Kiedy: Kreda, ok. 76 mln lat temu
Gdzie: Kanada
Długość: 5,5 m
Masa: brak pewnych danych
Jadł: rośliny

Szarża rogiem — 20
Duży róg na nosie.
Długość ciała: 5,5 m · SIŁA 44 · MOC = ½ SIŁY = 20

Tratowanie — 45
Ciężkie ciało.
Długość ciała: 5,5 m · SIŁA 44 · MOC = 45

Ciekawostka: Znaleziono cmentarzyska z tysiącami kości – żył w ogromnych stadach.

Silny na: +20 Uważaj na:

DinoKarty · glowkowniadruk.pl

ZDROWIE

Chasmozaur

♥ 150

Chasmosaurus belli

Roślinożerny

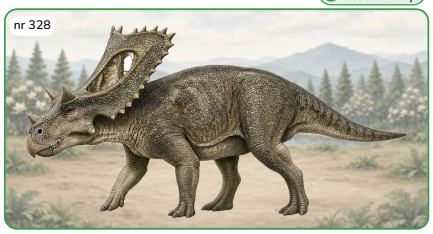

Kiedy: Kreda, ok. 76 mln lat temu
Gdzie: Kanada
Długość: 4,8 m
Masa: brak pewnych danych
Jadł: rośliny

Pokaz kryzy — 20
Wielka kryza straszy wrogów.
Długość ciała: 4,8 m · SIŁA 43 · MOC = ½ SIŁY = 20

Szarża rogami — 45
Krótkie rogi.
Długość ciała: 4,8 m · SIŁA 43 · MOC = 45

Ciekawostka: Jego ogromna kryza miała dziury, więc była lekka.

Silny na: +20 Uważaj na:

DinoKarty · glowkowniadruk.pl

ZDROWIE

Pentaceratops

♥ 150

Pentaceratops sternbergii

Roślinożerny

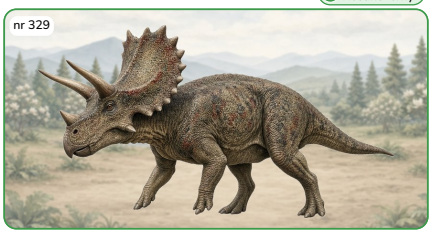

Kiedy: Kreda, ok. 75 mln lat temu
Gdzie: USA
Długość: 6 m
Masa: brak pewnych danych
Jadł: rośliny

Szarża rogami — 25
Długie rogi nad oczami.
Długość ciała: 6 m · SIŁA 45 · MOC = ½ SIŁY = 25

Pokaz kryzy — 45
Olbrzymia kryza.
Długość ciała: 6 m · SIŁA 45 · MOC = 45

Ciekawostka: „Pięć rogów" to róg na nosie, dwa nad oczami i dwa wyrostki na policzkach.

Silny na: +20 Uważaj na:

DinoKarty · glowkowniadruk.pl

ZDROWIE

Utahceratops

♥ 150

Utahceratops gettyi

Roślinożerny



Kiedy: Kreda, ok. 76 mln lat temu
Gdzie: USA
Długość: 5 m
Masa: brak pewnych danych
Jadł: rośliny

Szarża rogami — 20
Rogi na boki.
Długość ciała: 5 m · SIŁA 43 · MOC = ½ SIŁY = 20

Tratowanie — 45
Ciężkie ciało.
Długość ciała: 5 m · SIŁA 43 · MOC = 45

Ciekawostka: Krótkie rogi nad oczami sterczały mu na boki.

Silny na: +20 Uważaj na:

DinoKarty · glowkowniadruk.pl

ZDROWIE

Kosmoceratops

♥ 140

Kosmoceratops richardsoni

Roślinożerny

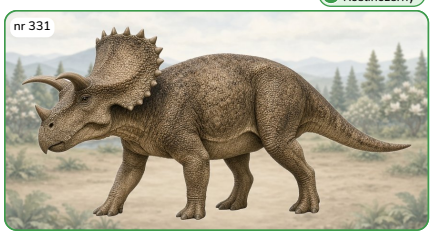

Kiedy: Kreda, ok. 76 mln lat temu
Gdzie: USA
Długość: 4,5 m
Masa: brak pewnych danych
Jadł: rośliny

Pokaz kryzy — 20
Kryza pełna różków.
Długość ciała: 4,5 m · SIŁA 42 · MOC = ½ SIŁY = 20

Szarża rogami — 40
Rogi na boki.
Długość ciała: 4,5 m · SIŁA 42 · MOC = 40

Ciekawostka: Miał aż 15 rogów i różków – najwięcej ze wszystkich znanych dinozaurów!

Silny na: +20 Uważaj na:

DinoKarty · glowkowniadruk.pl

ZDROWIE

Einiozaur

♥ 140

Einiosaurus procurvicornis

Roślinożerny

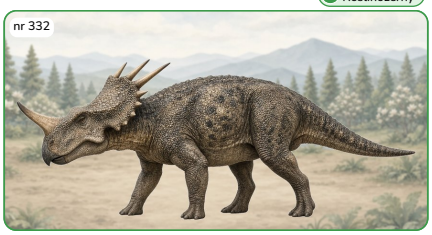

Kiedy: Kreda, ok. 75 mln lat temu
Gdzie: USA
Długość: 4,5 m
Masa: brak pewnych danych
Jadł: rośliny

Szarża rogiem — 20
Róg wygięty w dół.
Długość ciała: 4,5 m · SIŁA 42 · MOC = ½ SIŁY = 20

Tratowanie — 40
Ciężkie ciało.
Długość ciała: 4,5 m · SIŁA 42 · MOC = 40

Ciekawostka: Jego róg na nosie był zagięty do przodu jak otwieracz do butelek.

Silny na: +20 Uważaj na:

DinoKarty · glowkowniadruk.pl

ZDROWIE

Acheloozaur

♥ 150

Achelousaurus horneri

Roślinożerny

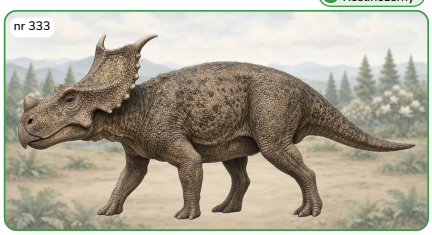

Kiedy: Kreda, ok. 74 mln lat temu
Gdzie: USA
Długość: 6 m
Masa: brak pewnych danych
Jadł: rośliny

Uderzenie głową — 25
Gruby guz na nosie.
Długość ciała: 6 m · SIŁA 45 · MOC = ½ SIŁY = 25

Tratowanie — 45
Ciężkie ciało.
Długość ciała: 6 m · SIŁA 45 · MOC = 45

Ciekawostka: Zamiast rogu na nosie miał gruby, chropowaty guz.

Silny na: +20 Uważaj na:

DinoKarty · glowkowniadruk.pl

Drukuj w skali 100% (bez dopasowania). Karta 63 × 88 mm. Tnij po liniach.

Diabloceratops

ZDROWIE ♥ 140

Diabloceratops eatoni

Roślinożerny

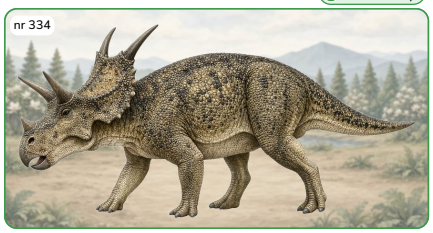

Kiedy: Kreda, ok. 81 mln lat temu
Gdzie: USA
Długość: 4,5 m
Masa: brak pewnych danych
Jadł: rośliny

Szarża rogami 20
Kolce na kryzie.
Długość ciała: 4,5 m · SIŁA 42 · MOC = ½ SIŁY = 20

Tratowanie 40
Ciężkie ciało.
Długość ciała: 4,5 m · SIŁA 42 · MOC = 40

Ciekawostka: Dwa długie kolce na kryzie przypominały rogi diabła.

Silny na: +20 Uważaj na:

DinoKarty · glowkowniadruk.pl

Nasutoceratops

ZDROWIE ♥ 140

Nasutoceratops titusi

Roślinożerny

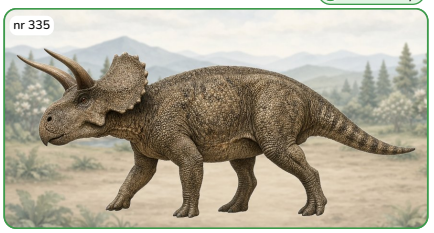

Kiedy: Kreda, ok. 76 mln lat temu
Gdzie: USA
Długość: 4,5 m
Masa: brak pewnych danych
Jadł: rośliny

Szarża rogami 20
Rogi jak u byka.
Długość ciała: 4,5 m · SIŁA 42 · MOC = ½ SIŁY = 20

Tratowanie 40
Ciężkie ciało.
Długość ciała: 4,5 m · SIŁA 42 · MOC = 40

Ciekawostka: Miał wielki nos i długie rogi nad oczami wygięte do przodu jak u byka.

Silny na: +20 Uważaj na:

DinoKarty · glowkowniadruk.pl

Regaliceratops

ZDROWIE ♥ 150

Regaliceratops peterhewsi

Roślinożerny

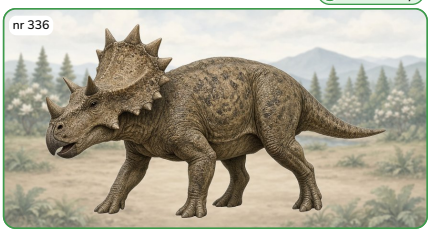

Kiedy: Kreda, ok. 68 mln lat temu
Gdzie: Kanada
Długość: 5 m
Masa: brak pewnych danych
Jadł: rośliny

Szarża rogiem 20
Róg na nosie.
Długość ciała: 5 m · SIŁA 43 · MOC = ½ SIŁY = 20

Pokaz kryzy 45
Kryza jak korona.
Długość ciała: 5 m · SIŁA 43 · MOC = 45

Ciekawostka: Płytki na brzegu kryzy wyglądały jak korona – stąd „królewski".

Silny na: +20 Uważaj na:

DinoKarty · glowkowniadruk.pl

Torozaur

ZDROWIE ♥ 160

Torosaurus latus

Roślinożerny

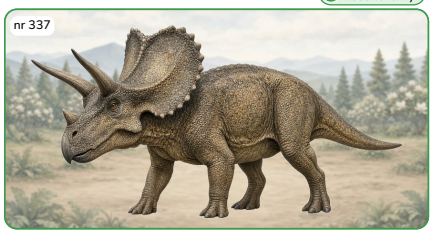

Kiedy: Kreda, ok. 67 mln lat temu
Gdzie: USA
Długość: 8 m
Masa: brak pewnych danych
Jadł: rośliny

Szarża rogami 25
Długie rogi nad oczami.
Długość ciała: 8 m · SIŁA 49 · MOC = ½ SIŁY = 25

Pokaz kryzy 45
Ogromna kryza.
Długość ciała: 8 m · SIŁA 49 · MOC 45 (limit)

Ciekawostka: Miał jedną z najdłuższych czaszek wśród zwierząt lądowych – prawie 2,8 m!

Silny na: +20 Uważaj na:

DinoKarty · glowkowniadruk.pl

Anchiceratops

ZDROWIE ♥ 140

Anchiceratops ornatus

Roślinożerny

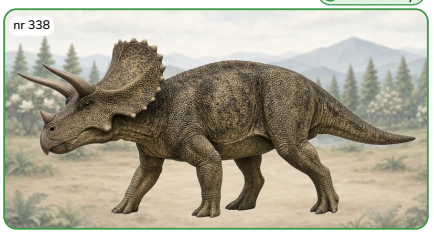

Kiedy: Kreda, ok. 71 mln lat temu
Gdzie: Kanada
Długość: 4,3 m
Masa: brak pewnych danych
Jadł: rośliny

Szarża rogami 20
Długie rogi nad oczami.
Długość ciała: 4,3 m · SIŁA 42 · MOC = ½ SIŁY = 20

Pokaz kryzy 40
Długa kryza.
Długość ciała: 4,3 m · SIŁA 42 · MOC = 40

Ciekawostka: Brzeg jego długiej kryzy zdobiły małe różki.

Silny na: +20 Uważaj na:

DinoKarty · glowkowniadruk.pl

Arinoceratops

ZDROWIE ♥ 150

Arrhinoceratops brachyops

Roślinożerny

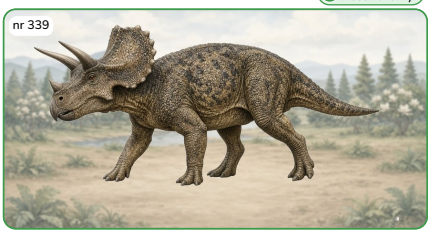

Kiedy: Kreda, ok. 70 mln lat temu
Gdzie: Kanada
Długość: 6 m
Masa: brak pewnych danych
Jadł: rośliny

Szarża rogami 25
Długie rogi nad oczami.
Długość ciała: 6 m · SIŁA 45 · MOC = ½ SIŁY = 25

Tratowanie 45
Ciężkie ciało.
Długość ciała: 6 m · SIŁA 45 · MOC = 45

Ciekawostka: Jego nazwa to pomyłka – naukowiec myślał, że nie miał rogu na nosie, a jednak miał.

Silny na: +20 Uważaj na:

DinoKarty · glowkowniadruk.pl

Koahuilaceratops

ZDROWIE ♥ 160

Coahuilaceratops magnacuerna

Roślinożerny

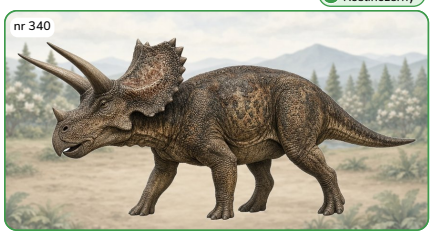

Kiedy: Kreda, ok. 72 mln lat temu
Gdzie: Meksyk
Długość: 7 m
Masa: brak pewnych danych
Jadł: rośliny

Szarża rogami 25
Ogromne rogi nad oczami.
Długość ciała: 7 m · SIŁA 47 · MOC = ½ SIŁY = 25

Pokaz kryzy 45
Duża kryza.
Długość ciała: 7 m · SIŁA 47 · MOC = 45

Ciekawostka: Jego rogi nad oczami mogły mieć ponad metr długości!

Silny na: +20 Uważaj na:

DinoKarty · glowkowniadruk.pl

Sinoceratops

ZDROWIE ♥ 150

Sinoceratops zhuchengensis

Roślinożerny

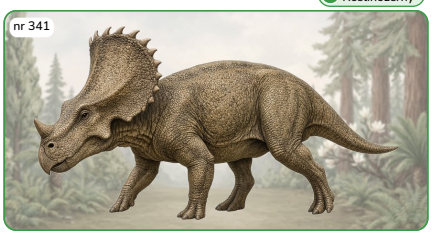

Kiedy: Kreda, ok. 72 mln lat temu
Gdzie: Chiny
Długość: 5 m
Masa: brak pewnych danych
Jadł: rośliny

Szarża rogiem 20
Krótki róg na nosie.
Długość ciała: 5 m · SIŁA 43 · MOC = ½ SIŁY = 20

Pokaz kryzy 45
Kryza z zakrzywionymi różkami.
Długość ciała: 5 m · SIŁA 43 · MOC = 45

Ciekawostka: To pierwszy wielki rogaty dinozaur z tej grupy znaleziony poza Ameryką Północną.

Silny na: +20 Uważaj na:

DinoKarty · glowkowniadruk.pl

Zuniceratops

ZDROWIE ♥ 140

Zuniceratops christopheri

Roślinożerny

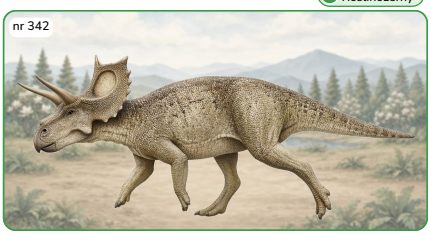

Kiedy: Kreda, ok. 90 mln lat temu
Gdzie: USA
Długość: 3,5 m
Masa: brak pewnych danych
Jadł: rośliny

Szarża rogami 20
Dwa rogi nad oczami.
Długość ciała: 3,5 m · SIŁA 40 · MOC = ½ SIŁY = 20

Ucieczka 40
Lżejszy od kuzynów.
Długość ciała: 3,5 m · SIŁA 40 · MOC = 40

Ciekawostka: Jeden z najstarszych rogatych dinozaurów z rogami nad oczami.

Silny na: +20 Uważaj na:

DinoKarty · glowkowniadruk.pl

Drukuj w skali 100% (bez dopasowania). Karta 63 × 88 mm. Tnij po liniach.

ZDROWIE

Leptoceratops

♥ 120

Leptoceratops gracilis

Roślinożerny

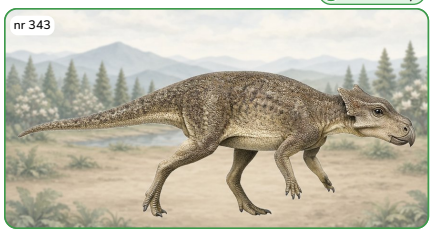

Kiedy: Kreda, ok. 67 mln lat temu
Gdzie: Kanada, USA
Długość: 2 m
Masa: brak pewnych danych
Jadł: rośliny

Dziobnięcie — 15
Ostry dziób.
Długość ciała: 2 m · SIŁA 34 · MOC = ½ SIŁY = 15

Ucieczka — 35
Mógł biegać na tylnych nogach.
Długość ciała: 2 m · SIŁA 34 · MOC = 35

Ciekawostka: Nie miał rogów, a jego kryza była malutka.

Silny na: +20 Uważaj na:

DinoKarty · glowkowniadruk.pl

ZDROWIE

Montanoceratops

♥ 120

Montanoceratops cerorhynchus

Roślinożerny

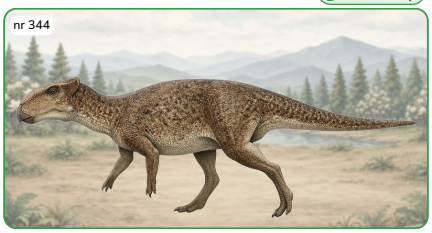

Kiedy: Kreda, ok. 70 mln lat temu
Gdzie: USA
Długość: 2,5 m
Masa: brak pewnych danych
Jadł: rośliny

Dziobnięcie — 20
Ostry dziób.
Długość ciała: 2,5 m · SIŁA 36 · MOC = ½ SIŁY = 20

Szybki bieg — 35
Lekkie ciało.
Długość ciała: 2,5 m · SIŁA 36 · MOC = 35

Ciekawostka: Miał pazury, a nie kopytka jak jego późniejsi rogaci kuzyni.

Silny na: +20 Uważaj na:

DinoKarty · glowkowniadruk.pl

ZDROWIE

Udanoceratops

♥ 140

Udanoceratops tschizhovi

Roślinożerny

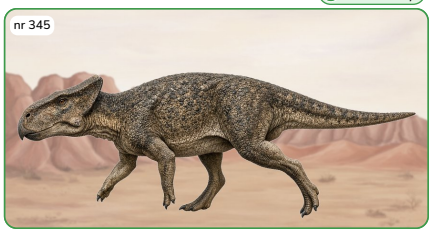

Kiedy: Kreda, ok. 80 mln lat temu
Gdzie: Mongolia
Długość: 4 m
Masa: brak pewnych danych
Jadł: rośliny

Dziobnięcie — 20
Mocny, gruby dziób.
Długość ciała: 4 m · SIŁA 41 · MOC = ½ SIŁY = 20

Tratowanie — 40
Ciężkie ciało.
Długość ciała: 4 m · SIŁA 41 · MOC = 40

Ciekawostka: Największy z małych ceratopsów bez rogów – miał ok. 4 m długości.

Silny na: +20 Uważaj na:

DinoKarty · glowkowniadruk.pl

ZDROWIE

Stegoceras

♥ 110

Stegoceras validum

Roślinożerny



Kiedy: Kreda, ok. 76 mln lat temu
Gdzie: Kanada, USA
Długość: 2,2 m
Masa: brak pewnych danych
Jadł: rośliny, owoce

Uderzenie głową — 20
Gruba kopuła na głowie.
Długość ciała: 2,2 m · SIŁA 35 · MOC = ½ SIŁY = 20

Ucieczka — 35
Szybko biega na dwóch nogach.
Długość ciała: 2,2 m · SIŁA 35 · MOC = 35

Ciekawostka: Miał na głowie grubą, kostną kopułę otoczoną małymi guzkami.

Silny na: +20 Uważaj na:

DinoKarty · glowkowniadruk.pl

ZDROWIE

Prenocefal

♥ 110

Prenocephale prenes

Roślinożerny

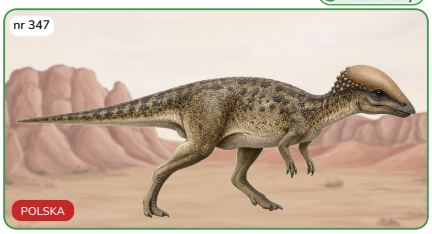

Kiedy: Kreda, ok. 70 mln lat temu
Gdzie: Mongolia
Długość: 2,4 m
Masa: brak pewnych danych
Jadł: rośliny, owoce

Uderzenie głową — 20
Okrągła kopuła.
Długość ciała: 2,4 m · SIŁA 36 · MOC = ½ SIŁY = 20

Ucieczka — 35
Szybko biega na dwóch nogach.
Długość ciała: 2,4 m · SIŁA 36 · MOC = 35

Ciekawostka: Opisały go polskie paleontolożki: Teresa Maryańska i Halszka Osmólska.

Silny na: +20 Uważaj na:

DinoKarty · glowkowniadruk.pl

ZDROWIE

Homalocefal

♥ 100

Homalocephale calathocercos

Roślinożerny

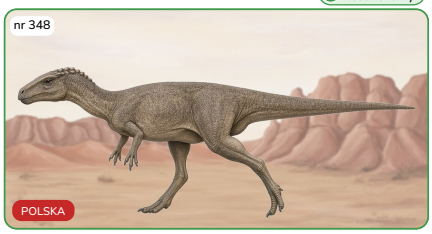

Kiedy: Kreda, ok. 70 mln lat temu
Gdzie: Mongolia
Długość: 1,8 m
Masa: brak pewnych danych
Jadł: rośliny, owoce

Uderzenie głową — 15
Gruba, płaska czaszka.
Długość ciała: 1,8 m · SIŁA 33 · MOC = ½ SIŁY = 15

Ucieczka — 35
Szybko biega na dwóch nogach.
Długość ciała: 1,8 m · SIŁA 33 · MOC = 35

Ciekawostka: Miał płaską głowę, a nie kopułę. Opisały go polskie paleontolożki w 1974 r.

Silny na: +20 Uważaj na:

DinoKarty · glowkowniadruk.pl

ZDROWIE

Tylocefal

♥ 110

Tylocephale gilmorei

Roślinożerny

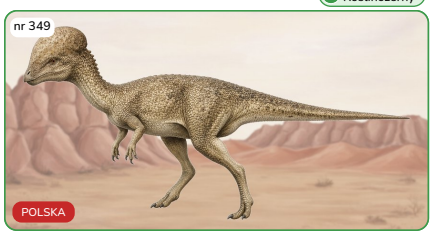

Kiedy: Kreda, ok. 75 mln lat temu
Gdzie: Mongolia
Długość: 2 m
Masa: brak pewnych danych
Jadł: rośliny, owoce

Uderzenie głową — 15
Najwyższa kopuła.
Długość ciała: 2 m · SIŁA 34 · MOC = ½ SIŁY = 15

Ucieczka — 35
Szybko biega na dwóch nogach.
Długość ciała: 2 m · SIŁA 34 · MOC = 35

Ciekawostka: Miał najwyższą kopułę na głowie ze wszystkich znanych pachycefalozaurów.

Silny na: +20 Uważaj na:

DinoKarty · glowkowniadruk.pl

ZDROWIE

Sferotolus

♥ 110

Sphaerotholus goodwini

Roślinożerny



Kiedy: Kreda, ok. 74 mln lat temu
Gdzie: USA
Długość: 2 m
Masa: brak pewnych danych
Jadł: rośliny, owoce

Uderzenie głową — 15
Kulista kopuła.
Długość ciała: 2 m · SIŁA 34 · MOC = ½ SIŁY = 15

Ucieczka — 35
Szybko biega na dwóch nogach.
Długość ciała: 2 m · SIŁA 34 · MOC = 35

Ciekawostka: Jego kopuła była okrągła jak piłka.

Silny na: +20 Uważaj na:

DinoKarty · glowkowniadruk.pl

ZDROWIE

Pinakozaur

♥ 150

Pinacosaurus grangeri

Roślinożerny

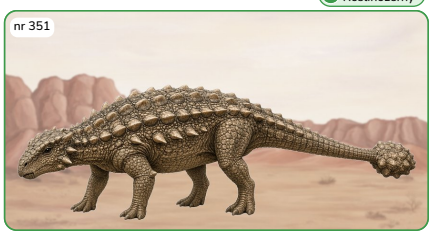

Kiedy: Kreda, ok. 78 mln lat temu
Gdzie: Mongolia, Chiny
Długość: 5 m
Masa: brak pewnych danych
Jadł: rośliny

Uderzenie maczugą — 20
Kostna maczuga na ogonie.
Długość ciała: 5 m · SIŁA 43 · MOC = ½ SIŁY = 20

Pancerz — 45
Kostne płytki na grzbiecie.
Długość ciała: 5 m · SIŁA 43 · MOC = 45

Ciekawostka: Znaleziono grupy młodych pinakozaurów, które zginęły razem – trzymały się w stadkach.

Silny na: +20 Uważaj na:

DinoKarty · glowkowniadruk.pl

Drukuj w skali 100% (bez dopasowania). Karta 63 × 88 mm. Tnij po liniach.

Tarchia

Tarchia kielanae

ZDROWIE ♥ 150

Roślinożerny

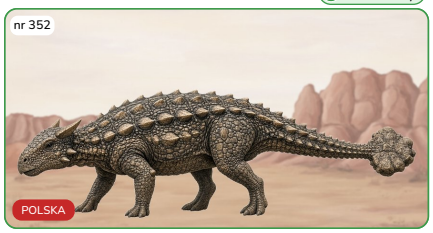

Kiedy: Kreda, ok. 70 mln lat temu
Gdzie: Mongolia
Długość: 6 m
Masa: brak pewnych danych
Jadł: rośliny

Uderzenie maczugą — 25
Ciężka maczuga na ogonie.
Długość ciała: 6 m · SIŁA 45 · MOC = ½ SIŁY = 25

Pancerz — 45
Kostne płytki.
Długość ciała: 6 m · SIŁA 45 · MOC = 45

Ciekawostka: Gatunek nazwano na cześć polskiej paleontolożki Zofii Kielan-Jaworowskiej.

Silny na: +20 Uważaj na:

DinoKarty · glowkowniadruk.pl

Talarur

Talarurus plicatospineus

ZDROWIE ♥ 150

Roślinożerny

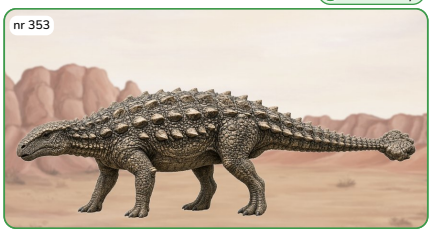

Kiedy: Kreda, ok. 95 mln lat temu
Gdzie: Mongolia
Długość: 5 m
Masa: brak pewnych danych
Jadł: rośliny

Uderzenie maczugą — 20
Maczuga na ogonie.
Długość ciała: 5 m · SIŁA 43 · MOC = ½ SIŁY = 20

Pancerz — 45
Rzędy kolców.
Długość ciała: 5 m · SIŁA 43 · MOC = 45

Ciekawostka: Nazwa „ogon-koszyk" pochodzi od splecionych ścięgien w ogonie.

Silny na: +20 Uważaj na:

DinoKarty · glowkowniadruk.pl

Zuul

Zuul crurivastator

ZDROWIE ♥ 150

Roślinożerny

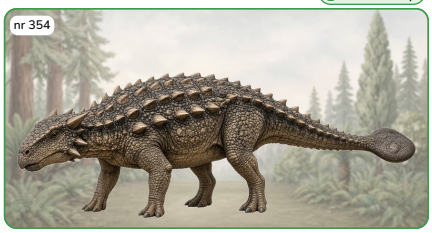

Kiedy: Kreda, ok. 75 mln lat temu
Gdzie: USA
Długość: 6 m
Masa: brak pewnych danych
Jadł: rośliny

Uderzenie maczugą — 25
Wielka maczuga na ogonie.
Długość ciała: 6 m · SIŁA 45 · MOC = ½ SIŁY = 25

Pancerz — 45
Kolce na bokach.
Długość ciała: 6 m · SIŁA 45 · MOC = 45

Ciekawostka: Nazwę gatunku tłumaczy się jako „niszczyciel goleni" – od ciosów maczugą.

Silny na: +20 Uważaj na:

DinoKarty · glowkowniadruk.pl

Skolozaur

Scolosaurus cutleri

ZDROWIE ♥ 150

Roślinożerny

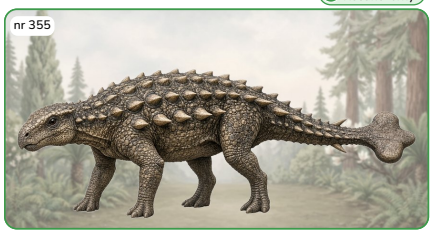

Kiedy: Kreda, ok. 76 mln lat temu
Gdzie: Kanada
Długość: 5,6 m
Masa: brak pewnych danych
Jadł: rośliny

Uderzenie maczugą — 20
Maczuga na ogonie.
Długość ciała: 5,6 m · SIŁA 45 · MOC = ½ SIŁY = 20

Pancerz — 45
Rzędy kolców.
Długość ciała: 5,6 m · SIŁA 45 · MOC = 45

Ciekawostka: Znaleziono go z odciskami skóry i pancerza.

Silny na: +20 Uważaj na:

DinoKarty · glowkowniadruk.pl

Anodontozaur

Anodontosaurus lambei

ZDROWIE ♥ 150

Roślinożerny

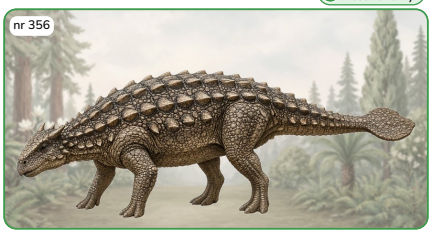

Kiedy: Kreda, ok. 71 mln lat temu
Gdzie: Kanada
Długość: 5 m
Masa: brak pewnych danych
Jadł: rośliny

Uderzenie maczugą — 20
Płaska maczuga.
Długość ciała: 5 m · SIŁA 43 · MOC = ½ SIŁY = 20

Pancerz — 45
Kostne płytki.
Długość ciała: 5 m · SIŁA 43 · MOC = 45

Ciekawostka: Nazwano go „bez zębów", bo jego czaszka nie miała zachowanych zębów.

Silny na: +20 Uważaj na:

DinoKarty · glowkowniadruk.pl

Edmontonia

Edmontonia longiceps

ZDROWIE ♥ 160

Roślinożerny

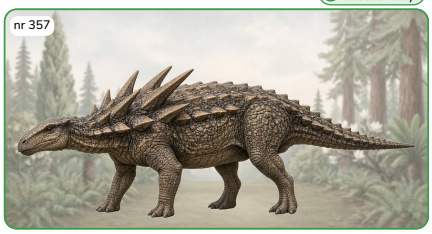

Kiedy: Kreda, ok. 75 mln lat temu
Gdzie: Kanada, USA
Długość: 6,6 m
Masa: brak pewnych danych
Jadł: rośliny

Pchnięcie kolcami — 25
Długie kolce na ramionach.
Długość ciała: 6,6 m · SIŁA 46 · MOC = ½ SIŁY = 25

Pancerz — 45
Kostne płytki.
Długość ciała: 6,6 m · SIŁA 46 · MOC = 45

Ciekawostka: Miał długie, rozwidlone kolce na barkach, ale nie miał maczugi na ogonie.

Silny na: +20 Uważaj na:

DinoKarty · glowkowniadruk.pl

Panoplozaur

Panoplosaurus mirus

ZDROWIE ♥ 150

Roślinożerny

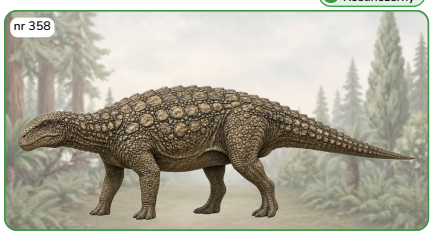

Kiedy: Kreda, ok. 76 mln lat temu
Gdzie: Kanada
Długość: 5 m
Masa: brak pewnych danych
Jadł: rośliny

Pancerz — 20
Pancerz z płytek.
Długość ciała: 5 m · SIŁA 43 · MOC = ½ SIŁY = 20

Tratowanie — 45
Ciężkie ciało.
Długość ciała: 5 m · SIŁA 43 · MOC = 45

Ciekawostka: Był cały w pancerzu, ale nie miał dużych kolców na barkach.

Silny na: +20 Uważaj na:

DinoKarty · glowkowniadruk.pl

Strutiozaur

Struthiosaurus austriacus

ZDROWIE ♥ 120

Roślinożerny

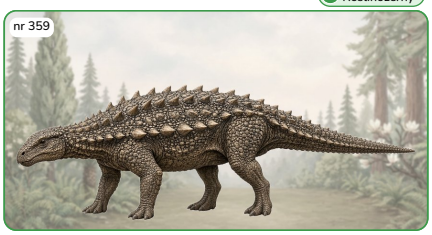

Kiedy: Kreda, ok. 80 mln lat temu
Gdzie: Austria, Rumunia, Węgry
Długość: 2,5 m
Masa: brak pewnych danych
Jadł: rośliny

Pancerz — 20
Kolce i płytki.
Długość ciała: 2,5 m · SIŁA 36 · MOC = ½ SIŁY = 20

Pchnięcie kolcami — 35
Kolce na barkach.
Długość ciała: 2,5 m · SIŁA 36 · MOC = 35

Ciekawostka: Jeden z najmniejszych dinozaurów pancernych – żył na wyspach Europy.

Silny na: +20 Uważaj na:

DinoKarty · glowkowniadruk.pl

Hungarozaur

Hungarosaurus tormai

ZDROWIE ♥ 140

Roślinożerny

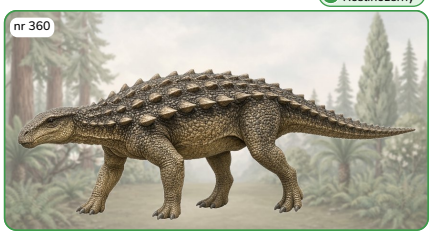

Kiedy: Kreda, ok. 85 mln lat temu
Gdzie: Węgry
Długość: 4 m
Masa: brak pewnych danych
Jadł: rośliny

Pancerz — 20
Kolce i płytki.
Długość ciała: 4 m · SIŁA 41 · MOC = ½ SIŁY = 20

Pchnięcie kolcami — 40
Kolce na barkach.
Długość ciała: 4 m · SIŁA 41 · MOC = 40

Ciekawostka: To jeden z najlepiej poznanych dinozaurów pancernych z Europy.

Silny na: +20 Uważaj na:

DinoKarty · glowkowniadruk.pl

Drukuj w skali 100% (bez dopasowania). Karta 63 × 88 mm. Tnij po liniach.

ZDROWIE ♥ 130

Tescelozaur

Thescelosaurus neglectus

Roślinożerny



Kiedy: Kreda, ok. 67 mln lat temu
Gdzie: Kanada, USA
Długość: 3,5 m
Masa: brak pewnych danych
Jadł: rośliny

Szybki bieg 20
Silne nogi.
Długość ciała: 3,5 m · SIŁA 40 · MOC = ½ SIŁY = 20

Kopnięcie 40
Mocne tylne nogi.
Długość ciała: 3,5 m · SIŁA 40 · MOC = 40

Ciekawostka: W jednym szkielecie znaleziono bryłkę, którą brano za skamieniałe serce – to jednak tylko kamień.

Silny na: +20 Uważaj na:

DinoKarty · glowkowniadruk.pl

ZDROWIE ♥ 110

Orodromeus

Orodromeus makelai

Roślinożerny

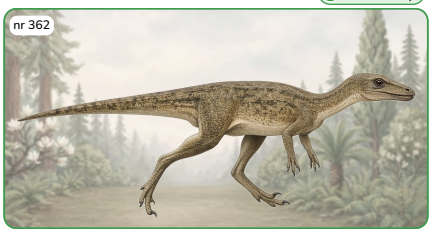

Kiedy: Kreda, ok. 76 mln lat temu
Gdzie: USA
Długość: 2,5 m
Masa: brak pewnych danych
Jadł: rośliny

Szybki bieg 20
Długie nogi.
Długość ciała: 2,5 m · SIŁA 36 · MOC = ½ SIŁY = 20

Ucieczka 35
Zwinny i lekki.
Długość ciała: 2,5 m · SIŁA 36 · MOC = 35

Ciekawostka: Nazwa pochodzi od „Jajecznej Góry" w Montanie, gdzie go znaleziono.

Silny na: +20 Uważaj na:

DinoKarty · glowkowniadruk.pl

ZDROWIE ♥ 110

Oryktodromeus

Oryctodromeus cubicularis

Roślinożerny



Kiedy: Kreda, ok. 95 mln lat temu
Gdzie: USA
Długość: 2,1 m
Masa: brak pewnych danych
Jadł: rośliny

Kopanie 15
Kopał nory.
Długość ciała: 2,1 m · SIŁA 35 · MOC = ½ SIŁY = 15

Ucieczka 35
Chowa się w norze.
Długość ciała: 2,1 m · SIŁA 35 · MOC = 35

Ciekawostka: Znaleziono go w skamieniałej norze razem z dwoma młodymi!

Silny na: +20 Uważaj na:

DinoKarty · glowkowniadruk.pl

ZDROWIE ♥ 110

Parksozaur

Parksosaurus warreni

Roślinożerny



Kiedy: Kreda, ok. 70 mln lat temu
Gdzie: Kanada
Długość: 2,5 m
Masa: brak pewnych danych
Jadł: rośliny

Szybki bieg 20
Długie nogi.
Długość ciała: 2,5 m · SIŁA 36 · MOC = ½ SIŁY = 20

Ucieczka 35
Zwinny i lekki.
Długość ciała: 2,5 m · SIŁA 36 · MOC = 35

Ciekawostka: Nazwano go na cześć kanadyjskiego paleontologa Williama Parksa.

Silny na: +20 Uważaj na:

DinoKarty · glowkowniadruk.pl

ZDROWIE ♥ 130

Rabdodon

Rhabdodon priscus

Roślinożerny



Kiedy: Kreda, ok. 70 mln lat temu
Gdzie: Francja, Hiszpania
Długość: 4 m
Masa: brak pewnych danych
Jadł: rośliny

Uderzenie ogonem 20
Mocny ogon.
Długość ciała: 4 m · SIŁA 41 · MOC = ½ SIŁY = 20

Ucieczka 40
Biega na dwóch nogach.
Długość ciała: 4 m · SIŁA 41 · MOC = 40

Ciekawostka: Miał zęby z rowkami, którymi ciął twarde rośliny.

Silny na: +20 Uważaj na:

DinoKarty · glowkowniadruk.pl

ZDROWIE ♥ 110

Zalmoksis

Zalmoxes robustus

Roślinożerny



Kiedy: Kreda, ok. 70 mln lat temu
Gdzie: Rumunia
Długość: 2,4 m
Masa: brak pewnych danych
Jadł: rośliny

Uderzenie ogonem 20
Mocny ogon.
Długość ciała: 2,4 m · SIŁA 36 · MOC = ½ SIŁY = 20

Ucieczka 35
Biega na dwóch nogach.
Długość ciała: 2,4 m · SIŁA 36 · MOC = 35

Ciekawostka: Żył na wyspie Hațeg i był mały – nazwano go na cześć boga Daków.

Silny na: +20 Uważaj na:

DinoKarty · glowkowniadruk.pl

ZDROWIE ♥ 130

Talenkauen

Talenkauen santacrucensis

Roślinożerny

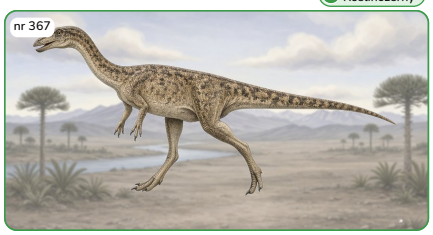

Kiedy: Kreda, ok. 70 mln lat temu
Gdzie: Argentyna
Długość: 4 m
Masa: brak pewnych danych
Jadł: rośliny

Szybki bieg 20
Biegał na dwóch nogach.
Długość ciała: 4 m · SIŁA 41 · MOC = ½ SIŁY = 20

Ucieczka 40
Zwinny i lekki.
Długość ciała: 4 m · SIŁA 41 · MOC = 40

Ciekawostka: Na bokach żeber miał cienkie, owalne płytki – długie na 18 cm, a grube tylko na 3 mm!

Silny na: +20 Uważaj na:

DinoKarty · glowkowniadruk.pl

ZDROWIE ♥ 100

Gasparinizaura

Gasparinisaura cincosaltensis

Roślinożerny



Kiedy: Kreda, ok. 83 mln lat temu
Gdzie: Argentyna
Długość: 1,7 m
Masa: brak pewnych danych
Jadł: rośliny

Szybki bieg 15
Malutki i szybki.
Długość ciała: 1,7 m · SIŁA 33 · MOC = ½ SIŁY = 15

Ucieczka 35
Biegał na dwóch nogach.
Długość ciała: 1,7 m · SIŁA 33 · MOC = 35

Ciekawostka: W brzuchu młodych znaleziono aż do 140 gładkich kamyków, które pomagały rozcierać rośliny.

Silny na: +20 Uważaj na:

DinoKarty · glowkowniadruk.pl

ZDROWIE ♥ 150

Saltazaur

Saltasaurus loricatus

Roślinożerny

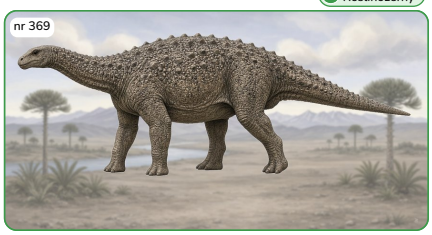

Kiedy: Kreda, ok. 70 mln lat temu
Gdzie: Argentyna
Długość: 8,5 m
Masa: brak pewnych danych
Jadł: rośliny

Pancerna skóra 25
Kostne płytki w skórze.
Długość ciała: 8,5 m · SIŁA 49 · MOC = ½ SIŁY = 25

Uderzenie ogonem 45
Mocny ogon.
Długość ciała: 8,5 m · SIŁA 49 · MOC 45 (limit)

Ciekawostka: To pierwszy zauropod, u którego odkryto pancerz z kostnych płytek w skórze.

Silny na: +20 Uważaj na:

DinoKarty · glowkowniadruk.pl

Drukuj w skali 100% (bez dopasowania). Karta 63 × 88 mm. Tnij po liniach.

ZDROWIE

Rapetozaur

♥ 170

Rapetosaurus krausei

Roślinożerny

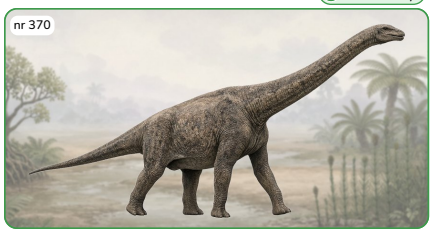

Kiedy: Kreda, ok. 70 mln lat temu
Gdzie: Madagaskar
Długość: 15 m
Masa: brak pewnych danych
Jadł: rośliny

Sięgnięcie szyją 30
Bardzo długa szyja.
Długość ciała: 15 m · SIŁA 56 · MOC = ½ SIŁY = 30

Tupnięcie 45
Ogromne, ciężkie łapy.
Długość ciała: 15 m · SIŁA 56 · MOC 45 (limit)

Ciekawostka: Znaleziono prawie cały szkielet młodego – miał 8 m, a dorosły był dwa razy dłuższy.

Silny na: +20 Uważaj na:

DinoKarty · glowkowniadruk.pl

ZDROWIE

Ampelozaur

♥ 170

Ampelosaurus atacis

Roślinożerny

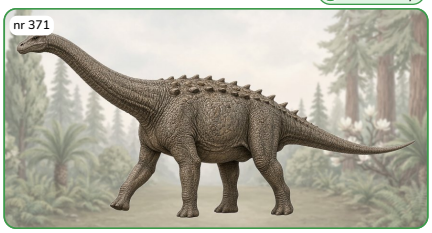

Kiedy: Kreda, ok. 70 mln lat temu
Gdzie: Francja
Długość: 14 m
Masa: brak pewnych danych
Jadł: rośliny

Pancerna skóra 30
Kostne płytki i kolce na grzbiecie.
Długość ciała: 14 m · SIŁA 55 · MOC = ½ SIŁY = 30

Uderzenie ogonem 45
Długi ogon.
Długość ciała: 14 m · SIŁA 55 · MOC 45 (limit)

Ciekawostka: Jego kości wykopano we Francji obok winnic – stąd nazwa „jaszczur z winnicy".

Silny na: +20 Uważaj na:

DinoKarty · glowkowniadruk.pl

ZDROWIE

Alamozaur

♥ 190

Alamosaurus sanjuanensis

Roślinożerny

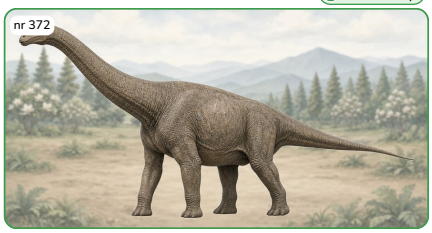

Kiedy: Kreda, ok. 67 mln lat temu
Gdzie: USA
Długość: 26 m
Masa: brak pewnych danych
Jadł: rośliny

Tupnięcie 30
Ogromne, ciężkie łapy.
Długość ciała: 26 m · SIŁA 63 · MOC = ½ SIŁY = 30

Uderzenie ogonem 45
Bardzo długi ogon.
Długość ciała: 26 m · SIŁA 63 · MOC 45 (limit)

Ciekawostka: Był jednym z ostatnich zauropodów Ameryki Północnej – żył aż do wielkiego wymierania.

Silny na: +20 Uważaj na:

DinoKarty · glowkowniadruk.pl

ZDROWIE

Drednot

♥ 190

Dreadnoughtus schrani

Roślinożerny



Kiedy: Kreda, ok. 76 mln lat temu
Gdzie: Argentyna
Długość: 26 m
Masa: brak pewnych danych
Jadł: rośliny

Tupnięcie 30
Ważył prawie 50 ton.
Długość ciała: 26 m · SIŁA 63 · MOC = ½ SIŁY = 30

Uderzenie ogonem 45
Potężny ogon.
Długość ciała: 26 m · SIŁA 63 · MOC 45 (limit)

Ciekawostka: Nazwano go od pancerników drednotów – był tak wielki, że nie musiał się nikogo bać.

Silny na: +20 Uważaj na:

DinoKarty · glowkowniadruk.pl

ZDROWIE

Futalognkozaur

♥ 190

Futalognkosaurus dukei

Roślinożerny



Kiedy: Kreda, ok. 87 mln lat temu
Gdzie: Argentyna
Długość: 26 m
Masa: brak pewnych danych
Jadł: rośliny

Tupnięcie 30
Ogromne, ciężkie łapy.
Długość ciała: 26 m · SIŁA 63 · MOC = ½ SIŁY = 30

Sięgnięcie szyją 45
Bardzo długa, gruba szyja.
Długość ciała: 26 m · SIŁA 63 · MOC 45 (limit)

Ciekawostka: Znaleziono ok. 70% jego szkieletu – to jeden z najpełniej poznanych olbrzymich dinozaurów.

Silny na: +20 Uważaj na:

DinoKarty · glowkowniadruk.pl

ZDROWIE

Nemegtozaur

♥ 170

Nemegtosaurus mongoliensis

Roślinożerny

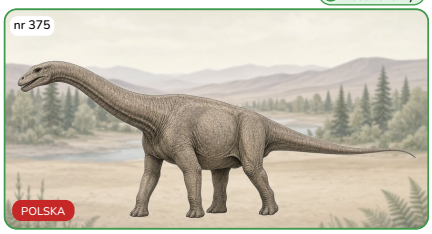

Kiedy: Kreda, ok. 70 mln lat temu
Gdzie: Mongolia
Długość: 12 m
Masa: brak pewnych danych
Jadł: rośliny

Zrywanie liści 25
Zęby jak ołówki.
Długość ciała: 12 m · SIŁA 53 · MOC = ½ SIŁY = 25

Tupnięcie 45
Ciężkie łapy.
Długość ciała: 12 m · SIŁA 53 · MOC 45 (limit)

Ciekawostka: Znamy z niego tylko jedną czaszkę – znalezioną na pustyni Gobi.

Silny na: +20 Uważaj na:

DinoKarty · glowkowniadruk.pl

ZDROWIE

Isizaur

♥ 180

Isisaurus colberti

Roślinożerny

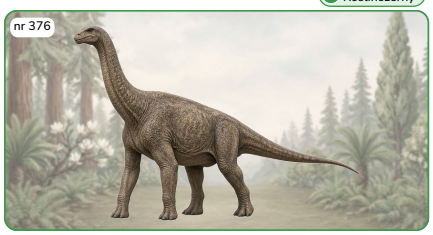

Kiedy: Kreda, ok. 70 mln lat temu
Gdzie: Indie
Długość: 18 m
Masa: brak pewnych danych
Jadł: rośliny

Sięgnięcie szyją 30
Szyja uniesiona w górę.
Długość ciała: 18 m · SIŁA 58 · MOC = ½ SIŁY = 30

Tupnięcie 45
Długie przednie nogi.
Długość ciała: 18 m · SIŁA 58 · MOC 45 (limit)

Ciekawostka: W jego skamieniałych odchodach znaleziono grzyby z liści – wiemy więc, jakie drzewa jadł!

Silny na: +20 Uważaj na:

DinoKarty · glowkowniadruk.pl

ZDROWIE

Neukenzaur

♥ 150

Neuquensaurus australis

Roślinożerny



Kiedy: Kreda, ok. 80 mln lat temu
Gdzie: Argentyna
Długość: 7 m
Masa: brak pewnych danych
Jadł: rośliny

Pancerna skóra 25
Kostne płytki w skórze.
Długość ciała: 7 m · SIŁA 47 · MOC = ½ SIŁY = 25

Uderzenie ogonem 45
Mocny ogon.
Długość ciała: 7 m · SIŁA 47 · MOC = 45

Ciekawostka: Był małym zauropodem – jego kość udowa miała tylko 75 cm.

Silny na: +20 Uważaj na:

DinoKarty · glowkowniadruk.pl

ZDROWIE

Madziarozaur

♥ 120

Magyarosaurus dacus

Roślinożerny

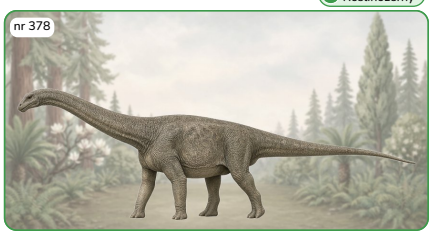

Kiedy: Kreda, ok. 70 mln lat temu
Gdzie: Rumunia
Długość: 3 m
Masa: brak pewnych danych
Jadł: rośliny

Zrywanie liści 20
Sięgał do krzewów.
Długość ciała: 3 m · SIŁA 38 · MOC = ½ SIŁY = 20

Uderzenie ogonem 40
Długi ogon.
Długość ciała: 3 m · SIŁA 38 · MOC = 40

Ciekawostka: Był karłem – żył na wyspie Hațeg i był jednym z najmniejszych dorosłych zauropodów.

Silny na: +20 Uważaj na:

DinoKarty · glowkowniadruk.pl

Drukuj w skali 100% (bez dopasowania). Karta 63 × 88 mm. Tnij po liniach.

Diamantinazaur

ZDROWIE ♥ 180

Diamantinasaurus matildae

Roślinożerny

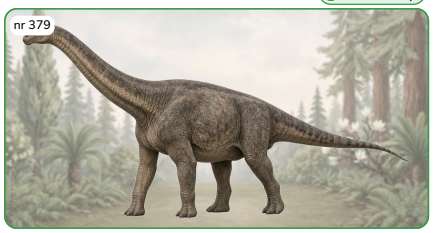

Kiedy: Kreda, ok. 95 mln lat temu
Gdzie: Australia
Długość: 16 m
Masa: brak pewnych danych
Jadł: rośliny

Tupnięcie 30
Ciężkie łapy.
Długość ciała: 16 m · SIŁA 57 · MOC = ½ SIŁY = 30

Pazur kciuka 45
Duży pazur na przedniej łapie.
Długość ciała: 16 m · SIŁA 57 · MOC 45 (limit)

Ciekawostka: Nazwa gatunku „matildae" pochodzi od australijskiej piosenki „Waltzing Matilda".

Silny na: +20 Uważaj na:

DinoKarty · glowkowniadruk.pl

Sawannazaur

ZDROWIE ♥ 170

Savannasaurus elliottorum

Roślinożerny

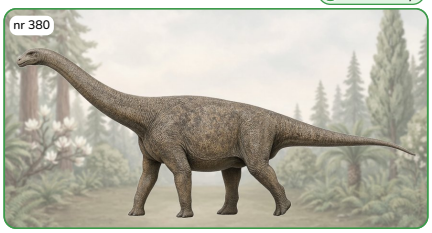

Kiedy: Kreda, ok. 95 mln lat temu
Gdzie: Australia
Długość: 15 m
Masa: brak pewnych danych
Jadł: rośliny

Tupnięcie 30
Bardzo szerokie ciało.
Długość ciała: 15 m · SIŁA 56 · MOC = ½ SIŁY = 30

Uderzenie ogonem 45
Długi ogon.
Długość ciała: 15 m · SIŁA 56 · MOC 45 (limit)

Ciekawostka: Jego szkielet nazwano „Wade" – to najpełniejszy zauropod znaleziony w Australii.

Silny na: +20 Uważaj na:

DinoKarty · glowkowniadruk.pl

Mansurazaur

ZDROWIE ♥ 160

Mansourasaurus shahinae

Roślinożerny



Kiedy: Kreda, ok. 80 mln lat temu
Gdzie: Egipt
Długość: 10 m
Masa: brak pewnych danych
Jadł: rośliny

Tupnięcie 25
Ciężkie łapy.
Długość ciała: 10 m · SIŁA 51 · MOC = ½ SIŁY = 25

Sięgnięcie szyją 45
Długa szyja.
Długość ciała: 10 m · SIŁA 51 · MOC 45 (limit)

Ciekawostka: To rzadkie znalezisko – z końca kredy w Afryce znamy bardzo mało zauropodów.

Silny na: +20 Uważaj na:

DinoKarty · glowkowniadruk.pl

Bonitazaura

ZDROWIE ♥ 160

Bonitasaura salgadoi

Roślinożerny



Kiedy: Kreda, ok. 85 mln lat temu
Gdzie: Argentyna
Długość: 10 m
Masa: brak pewnych danych
Jadł: rośliny

Ostry dziób 25
Ciął rośliny jak gilotyna.
Długość ciała: 10 m · SIŁA 51 · MOC = ½ SIŁY = 25

Tupnięcie 45
Ciężkie łapy.
Długość ciała: 10 m · SIŁA 51 · MOC 45 (limit)

Ciekawostka: Na szczęce miał ostry, rogowy dziób, którym ścinał rośliny – zupełnie jak gilotyna!

Silny na: +20 Uważaj na:

DinoKarty · glowkowniadruk.pl

Rinkonzaur

ZDROWIE ♥ 160

Rinconsaurus caudamirus

Roślinożerny



Kiedy: Kreda, ok. 90 mln lat temu
Gdzie: Argentyna
Długość: 11 m
Masa: brak pewnych danych
Jadł: rośliny

Smagnięcie ogonem 25
Ogon jak bicz.
Długość ciała: 11 m · SIŁA 52 · MOC = ½ SIŁY = 25

Sięgnięcie szyją 45
Długa szyja.
Długość ciała: 11 m · SIŁA 52 · MOC 45 (limit)

Ciekawostka: Był wyjątkowo smukłym zauropodem, a nazwa gatunku znaczy „niezwykły ogon".

Silny na: +20 Uważaj na:

DinoKarty · glowkowniadruk.pl

Lirainozaur

ZDROWIE ♥ 140

Lirainosaurus astibiae

Roślinożerny



Kiedy: Kreda, ok. 70 mln lat temu
Gdzie: Hiszpania
Długość: 6 m
Masa: brak pewnych danych
Jadł: rośliny

Zrywanie liści 25
Sięgał do krzewów.
Długość ciała: 6 m · SIŁA 45 · MOC = ½ SIŁY = 25

Uderzenie ogonem 45
Długi ogon.
Długość ciała: 6 m · SIŁA 45 · MOC = 45

Ciekawostka: Był mały jak na zauropoda – miał zwykle ok. 4 m, a największe do 6 m.

Silny na: +20 Uważaj na:

DinoKarty · glowkowniadruk.pl

Hacegopteryks

ZDROWIE ♥ 150

Hatzegopteryx thambema

Latający · Mięsożerny



Kiedy: Kreda, ok. 67 mln lat temu
Gdzie: Rumunia
Skrzydła: 10 m
Masa: brak pewnych danych
Jadł: małe dinozaury i inne zwierzęta

Atak dziobem 30
Ogromna, szeroka głowa.
Rozpiętość skrzydeł: 10 m · SIŁA 80 · MOC 30 (limit)

Polowanie na ziemi 50
Krótka, bardzo silna szyja.
Rozpiętość skrzydeł: 10 m · SIŁA 80 · MOC 50 (limit)

Ciekawostka: To nie dinozaur, a pterozaur. Był największym drapieżnikiem wyspy Hateg i polował nawet na małe dinozaury.

Silny na: +20 Uważaj na:

DinoKarty · glowkowniadruk.pl

Arambourgiania

ZDROWIE ♥ 140

Arambourgiania philadelphiae

Latający · Mięsożerny

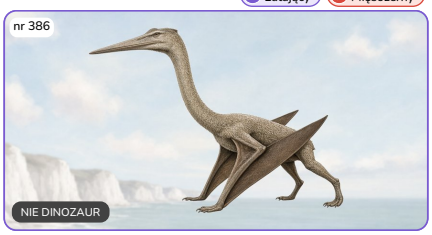

Kiedy: Kreda, ok. 67 mln lat temu
Gdzie: Jordania
Skrzydła: 8 m
Masa: brak pewnych danych
Jadł: małe zwierzęta

Atak dziobem 30
Długi, ostry dziób.
Rozpiętość skrzydeł: 8 m · SIŁA 68 · MOC 30 (limit)

Polowanie na ziemi 50
Szyja dłuższa niż u żyrafy.
Rozpiętość skrzydeł: 8 m · SIŁA 68 · MOC 50 (limit)

Ciekawostka: To nie dinozaur, a pterozaur. Jego szyja miała ok. 3 m – była dłuższa niż szyja żyrafy!

Silny na: +20 Uważaj na:

DinoKarty · glowkowniadruk.pl

Alanka

ZDROWIE ♥ 130

Alanqa saharica

Latający · Mięsożerny



Kiedy: Kreda, ok. 97 mln lat temu
Gdzie: Maroko
Skrzydła: 6 m
Masa: brak pewnych danych
Jadł: małe zwierzęta

Atak dziobem 30
Prosty, ostry dziób.
Rozpiętość skrzydeł: 6 m · SIŁA 56 · MOC = ½ SIŁY = 30

Polowanie na ziemi 50
Długie nogi.
Rozpiętość skrzydeł: 6 m · SIŁA 56 · MOC 50 (limit)

Ciekawostka: To nie dinozaur, a pterozaur. Znamy go tylko z kawałków szczęk znalezionych na Saharze.

Silny na: +20 Uważaj na:

DinoKarty · glowkowniadruk.pl

Drukuj w skali 100% (bez dopasowania). Karta 63 × 88 mm. Tnij po liniach.

ZDROWIE

Niktozaur

Nyctosaurus gracilis

♥ 90

Latający · Wodny

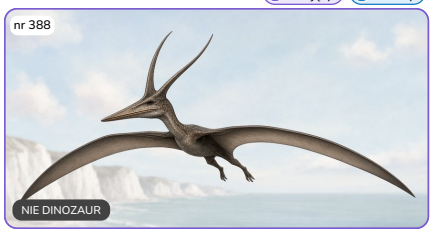

Kiedy: Kreda, ok. 85 mln lat temu
Gdzie: USA
Skrzydła: 2 m
Masa: brak pewnych danych
Jadł: ryby

Szybowanie 15
Długie, wąskie skrzydła.
Rozpiętość skrzydeł: 2 m · SIŁA 32 · MOC = ½ SIŁY = 15

Chwyt dziobem 30
Łapał ryby nad morzem.
Rozpiętość skrzydeł: 2 m · SIŁA 32 · MOC = 30

Ciekawostka: To nie dinozaur, a pterozaur. Na skrzydłach nie miał pazurków, a na głowie nosił ogromny grzebień jak poroże.

Silny na: +20 Uważaj na:

DinoKarty · glowkowniadruk.pl

ZDROWIE

Kajuażara

Caiuajara dobruskii

♥ 100

Latający

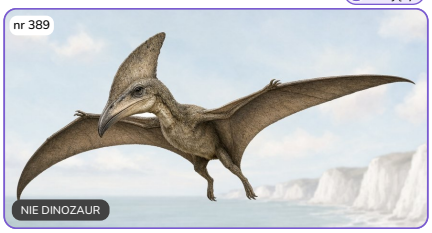

Kiedy: Kreda, ok. 85 mln lat temu
Gdzie: Brazylia
Skrzydła: 2,35 m
Masa: brak pewnych danych
Jadł: owoce i drobne zwierzęta

Atak dziobem 15
Krótki, mocny dziób.
Rozpiętość skrzydeł: 2,35 m · SIŁA 34 · MOC = ½ SIŁY = 15

Lot w stadzie 35
Żył w dużych grupach.
Rozpiętość skrzydeł: 2,35 m · SIŁA 34 · MOC = 35

Ciekawostka: To nie dinozaur, a pterozaur. W jednym miejscu znaleziono kości co najmniej 47 osobników – żyły w stadach!

Silny na: +20 Uważaj na:

DinoKarty · glowkowniadruk.pl

ZDROWIE

Dżungaripter

Dsungaripterus weii

♥ 110

Latający



Kiedy: Kreda, ok. 125 mln lat temu
Gdzie: Chiny
Skrzydła: 3 m
Masa: brak pewnych danych
Jadł: małże i skorupiaki

Wydłubywanie 20
Zadarty, ostry dziób.
Rozpiętość skrzydeł: 3 m · SIŁA 38 · MOC = ½ SIŁY = 20

Miażdżenie 40
Płaskie zęby z tyłu szczęk.
Rozpiętość skrzydeł: 3 m · SIŁA 38 · MOC = 40

Ciekawostka: To nie dinozaur, a pterozaur. Zadartym dziobem wyjmował małże ze szczelin, a płaskimi zębami kruszył ich skorupy.

Silny na: +20 Uważaj na:

DinoKarty · glowkowniadruk.pl

ZDROWIE

Tylozaur

Tylosaurus proriger

♥ 200

Wodny · Mięsożerny

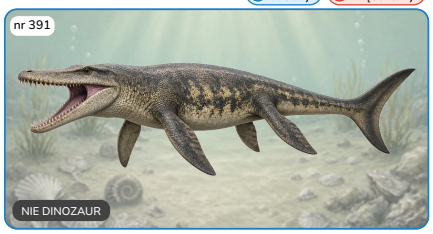

Kiedy: Kreda, ok. 85 mln lat temu
Gdzie: USA
Długość: 13 m
Masa: brak pewnych danych
Jadł: ryby, żółwie, plezjozaury i inne mozazaury

Taran pyskiem 25
Długi, twardy pysk.
Długość ciała: 13 m · SIŁA 54 · MOC = ½ SIŁY = 25

Ugryzienie 55
Ostre, stożkowe zęby.
Długość ciała: 13 m · SIŁA 54 · MOC 55 – superdrapieżnik

Ciekawostka: To nie dinozaur, a mozazaur. W jego żołądku znaleziono rybę, ptaka, rekina i innego mozazaura!

Silny na: +20 Uważaj na:

DinoKarty · glowkowniadruk.pl

ZDROWIE

Platekarp

Platecarpus tympaniticus

♥ 140

Wodny · Mięsożerny

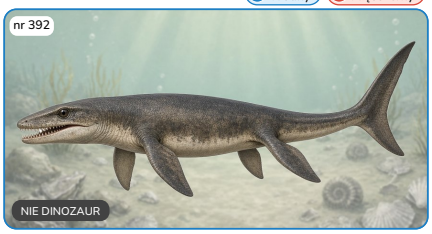

Kiedy: Kreda, ok. 84 mln lat temu
Gdzie: USA
Długość: 5,6 m
Masa: brak pewnych danych
Jadł: ryby i kałamarnice

Szybki pościg 20
Płetwa ogonowa jak u rekina.
Długość ciała: 5,6 m · SIŁA 45 · MOC = ½ SIŁY = 20

Ugryzienie 45
Ostre zęby.
Długość ciała: 5,6 m · SIŁA 45 · MOC = 45

Ciekawostka: To nie dinozaur, a mozazaur. Zachował się nawet odcisk jego skóry i płetwy ogonowej!

Silny na: +20 Uważaj na:

DinoKarty · glowkowniadruk.pl

ZDROWIE

Prognatodon

Prognathodon saturator

♥ 200

Wodny · Mięsożerny

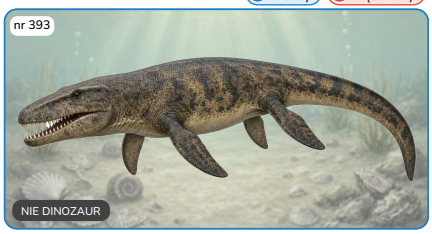

Kiedy: Kreda, ok. 70 mln lat temu
Gdzie: Holandia
Długość: 12 m
Masa: brak pewnych danych
Jadł: żółwie i duże ryby

Miażdżące ugryzienie 25
Bardzo silne szczęki.
Długość ciała: 12 m · SIŁA 53 · MOC = ½ SIŁY = 25

Atak z głębiny 55
Duży i ciężki.
Długość ciała: 12 m · SIŁA 53 · MOC 55 – superdrapieżnik

Ciekawostka: To nie dinozaur, a mozazaur. Miał tak mocne szczęki, że polował nawet na prawie 3-metrowe żółwie morskie.

Silny na: +20 Uważaj na:

DinoKarty · glowkowniadruk.pl

ZDROWIE

Klidast

Clidastes propython

♥ 120

Wodny · Mięsożerny

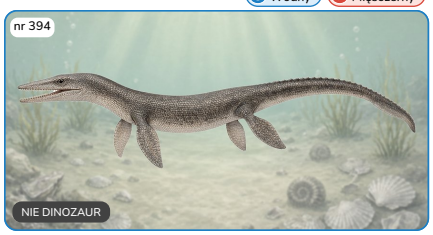

Kiedy: Kreda, ok. 85 mln lat temu
Gdzie: USA
Długość: 4 m
Masa: brak pewnych danych
Jadł: ryby i głowonogi

Zwinny skręt 20
Szybko zmienia kierunek.
Długość ciała: 4 m · SIŁA 41 · MOC = ½ SIŁY = 20

Ugryzienie 40
Ostre zęby.
Długość ciała: 4 m · SIŁA 41 · MOC = 40

Ciekawostka: To nie dinozaur, a mozazaur. Był jednym z najmniejszych mozazaurów – zwykle miał 2–4 m długości.

Silny na: +20 Uważaj na:

DinoKarty · glowkowniadruk.pl

ZDROWIE

Globidens

Globidens alabamaensis

♥ 140

Wodny · Mięsożerny

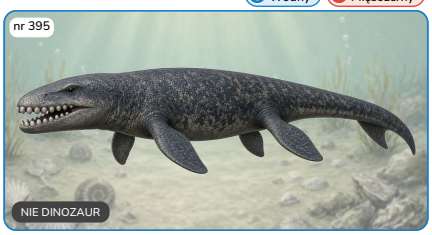

Kiedy: Kreda, ok. 82 mln lat temu
Gdzie: USA
Długość: 6 m
Masa: brak pewnych danych
Jadł: małże, amonity i żółwie

Kruszenie muszli 25
Zęby jak kulki.
Długość ciała: 6 m · SIŁA 45 · MOC = ½ SIŁY = 25

Ugryzienie 45
Mocne szczęki.
Długość ciała: 6 m · SIŁA 45 · MOC = 45

Ciekawostka: To nie dinozaur, a mozazaur. Miał okrągłe zęby jak kulki – idealne do kruszenia twardych muszli.

Silny na: +20 Uważaj na:

DinoKarty · glowkowniadruk.pl

ZDROWIE

Plotozaur

Plotosaurus bennisoni

♥ 160

Wodny · Mięsożerny

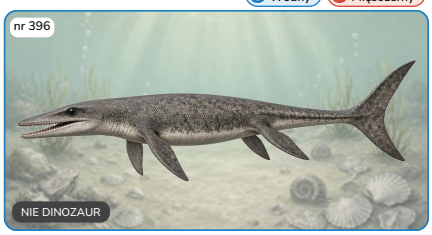

Kiedy: Kreda, ok. 67 mln lat temu
Gdzie: USA
Długość: 8 m
Masa: brak pewnych danych
Jadł: ryby i kałamarnice

Szybki pościg 25
Bardzo opływowe ciało.
Długość ciała: 8 m · SIŁA 49 · MOC = ½ SIŁY = 25

Ugryzienie 50
Ostre zęby.
Długość ciała: 8 m · SIŁA 49 · MOC = 50

Ciekawostka: To nie dinozaur, a mozazaur. Był jednym z najszybszych mozazaurów i miał duże oczy do wypatrywania zdobyczy.

Silny na: +20 Uważaj na:

DinoKarty · glowkowniadruk.pl

Drukuj w skali 100% (bez dopasowania). Karta 63 × 88 mm. Tnij po liniach.

ZDROWIE

Halizaur

♥ 120

Halisaurus platyspondylus

Wodny · Mięsożerny

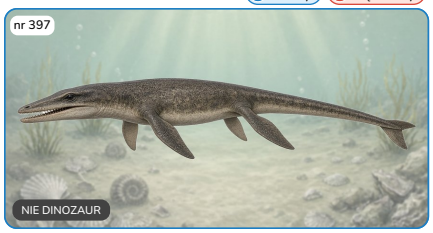

Kiedy: Kreda, ok. 70 mln lat temu
Gdzie: USA
Długość: 4 m
Masa: brak pewnych danych
Jadł: ryby

Zasadzka — 20
Smukły i zwinny.
Długość ciała: 4 m · SIŁA 41 · MOC = ½ SIŁY = 20

Ugryzienie — 40
Ostre zęby.
Długość ciała: 4 m · SIŁA 41 · MOC = 40

Ciekawostka: To nie dinozaur, a mozazaur. Miał tylko 3–4 m długości – mały jak na mozazaura.

Silny na: +20 Uważaj na:

DinoKarty · glowkowniadruk.pl

ZDROWIE

Styksozaur

♥ 160

Styxosaurus snowii

Wodny · Mięsożerny

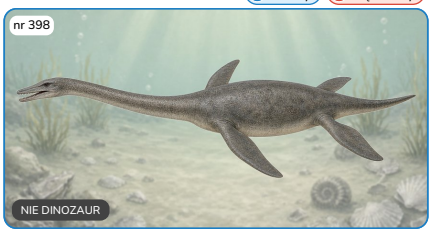

Kiedy: Kreda, ok. 85 mln lat temu
Gdzie: USA
Długość: 10 m
Masa: brak pewnych danych
Jadł: ryby i kałamarnice

Atak szyją — 25
Szyja ponad 5 m.
Długość ciała: 10 m · SIŁA 51 · MOC = ½ SIŁY = 25

Ugryzienie — 50
Ostre długie zęby.
Długość ciała: 10 m · SIŁA 51 · MOC = 50

Ciekawostka: To nie dinozaur, a plezjozaur. W jego brzuchu znaleziono około 250 kamieni, które połykał!

Silny na: +20 Uważaj na:

DinoKarty · glowkowniadruk.pl

ZDROWIE

Talassomedon

♥ 170

Thalassomedon haningtoni

Wodny · Mięsożerny

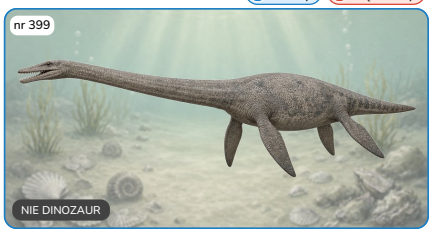

Kiedy: Kreda, ok. 95 mln lat temu
Gdzie: USA
Długość: 11 m
Masa: brak pewnych danych
Jadł: ryby i kałamarnice

Atak szyją — 25
Szyja ok. 6 m.
Długość ciała: 11 m · SIŁA 52 · MOC = ½ SIŁY = 25

Ugryzienie — 50
Długie zęby.
Długość ciała: 11 m · SIŁA 52 · MOC = 50

Ciekawostka: To nie dinozaur, a plezjozaur. Jego szyja miała aż 62 kręgi i była dłuższa niż połowa ciała.

Silny na: +20 Uważaj na:

DinoKarty · glowkowniadruk.pl

ZDROWIE

Albertonektes

♥ 180

Albertonectes vanderveldei

Wodny · Mięsożerny

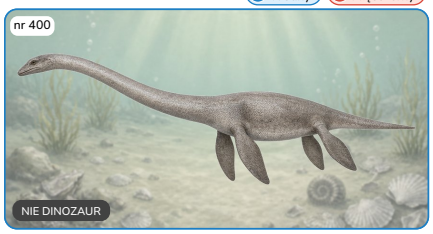

Kiedy: Kreda, ok. 76 mln lat temu
Gdzie: Kanada
Długość: 12 m
Masa: brak pewnych danych
Jadł: ryby i kałamarnice

Atak szyją — 25
Szyja ok. 7 m!
Długość ciała: 12 m · SIŁA 53 · MOC = ½ SIŁY = 25

Ugryzienie — 50
Ostre zęby.
Długość ciała: 12 m · SIŁA 53 · MOC 50 (limit)

Ciekawostka: To nie dinozaur, a plezjozaur. Miał 76 kręgów szyjnych – więcej niż jakiekolwiek znane zwierzę!

Silny na: +20 Uważaj na:

DinoKarty · glowkowniadruk.pl

ZDROWIE

Polikotyl

♥ 130

Polycotylus latippinus

Wodny · Mięsożerny

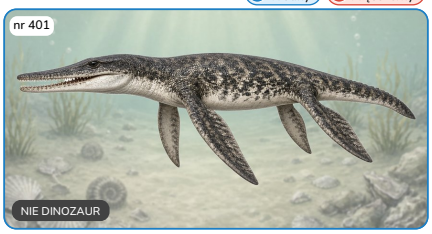

Kiedy: Kreda, ok. 85 mln lat temu
Gdzie: USA
Długość: 5 m
Masa: brak pewnych danych
Jadł: ryby i kałamarnice

Szybki pościg — 20
Krótka szyja, długi pysk.
Długość ciała: 5 m · SIŁA 43 · MOC = ½ SIŁY = 20

Ugryzienie — 45
Ostre zęby.
Długość ciała: 5 m · SIŁA 43 · MOC = 45

Ciekawostka: To nie dinozaur, a plezjozaur. Znaleziono samicę z dużym młodym w brzuchu – rodził żywe młode!

Silny na: +20 Uważaj na:

DinoKarty · glowkowniadruk.pl

ZDROWIE

Dolichorynchops

♥ 110

Dolichorhynchops osborni

Wodny · Mięsożerny

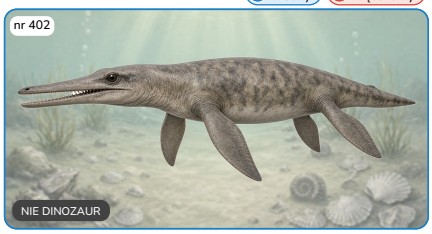

Kiedy: Kreda, ok. 85 mln lat temu
Gdzie: USA
Długość: 3 m
Masa: brak pewnych danych
Jadł: ryby i kałamarnice

Szybki pościg — 20
Zwinny pływak.
Długość ciała: 3 m · SIŁA 38 · MOC = ½ SIŁY = 20

Ugryzienie — 40
Wąski pysk z zębami.
Długość ciała: 3 m · SIŁA 38 · MOC = 40

Ciekawostka: To nie dinozaur, a plezjozaur. Miał tylko około 3 m długości – mały jak na plezjozaura.

Silny na: +20 Uważaj na:

DinoKarty · glowkowniadruk.pl

ZDROWIE

Brachaucheniusz

♥ 130

Brachauchenius lucasi

Wodny · Mięsożerny



Kiedy: Kreda, ok. 92 mln lat temu
Gdzie: USA
Długość: 5,3 m
Masa: brak pewnych danych
Jadł: ryby, żółwie i inne gady morskie

Miażdżące ugryzienie — 20
Ogromna czaszka.
Długość ciała: 5,3 m · SIŁA 44 · MOC = ½ SIŁY = 20

Atak z głębiny — 45
Silne płetwy.
Długość ciała: 5,3 m · SIŁA 44 · MOC = 45

Ciekawostka: To nie dinozaur, a pliozaur (plezjozaur). Sama jego czaszka miała około 90 cm długości!

Silny na: +20 Uważaj na:

DinoKarty · glowkowniadruk.pl

ZDROWIE

Archelon

♥ 120

Archelon ischyros

Wodny · Wszystkożerny



Kiedy: Kreda, ok. 75 mln lat temu
Gdzie: USA
Długość: 4,6 m
Masa: brak pewnych danych
Jadł: małże, kałamarnice, meduzy i ryby

Haczykowaty dziób — 20
Kruszy muszle.
Długość ciała: 4,6 m · SIŁA 42 · MOC = ½ SIŁY = 20

Silne płetwy — 40
Szybka ucieczka.
Długość ciała: 4,6 m · SIŁA 42 · MOC = 40

Ciekawostka: To nie dinozaur, a żółw morski – największy znany żółw w historii, aż 4,6 m długości!

Silny na: +20 Uważaj na:

DinoKarty · glowkowniadruk.pl

ZDROWIE

Protostega

♥ 110

Protostega gigas

Wodny · Wszystkożerny



Kiedy: Kreda, ok. 85 mln lat temu
Gdzie: USA
Długość: 3,9 m
Masa: brak pewnych danych
Jadł: meduzy, kałamarnice i ryby

Ostry dziób — 20
Szybko chwyta.
Długość ciała: 3,9 m · SIŁA 41 · MOC = ½ SIŁY = 20

Silne płetwy — 40
Długie przednie płetwy.
Długość ciała: 3,9 m · SIŁA 41 · MOC = 40

Ciekawostka: To nie dinozaur, a żółw morski. Jego pancerz był lekki, z mniejszą ilością kości niż u innych żółwi.

Silny na: +20 Uważaj na:

DinoKarty · glowkowniadruk.pl

Drukuj w skali 100% (bez dopasowania). Karta 63 × 88 mm. Tnij po liniach.

ZDROWIE

Huajangozaur

♥ 140

Huayangosaurus taibaii

Roślinożerny

nr 406

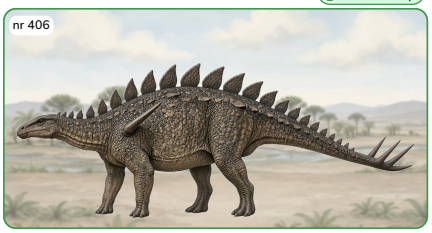

Kiedy: Jura, ok. 165 mln lat temu
Gdzie: Chiny
Długość: 4 m
Masa: brak pewnych danych
Jadł: rośliny

Kolce na ogonie — **20**

Dwie pary kolców na ogonie.

Długość ciała: 4 m · SIŁA 41 · MOC = ½ SIŁY = 20

Kolce na barkach — **40**

Kolec na każdym barku.

Długość ciała: 4 m · SIŁA 41 · MOC = 40

Ciekawostka: Żył 20 milionów lat przed słynnym Stegozaurem.

Silny na: +20 Uważaj na:

DinoKarty · glowkowniadruk.pl

Jak grać – w skrócie

1. Talia: 12 dinozaurów (suma ZDROWIA do 1700) + 18 energii. Potasuj, weź 5 kart.
2. Połóż 1 dinozaura jako AKTYWNEGO, do 3 obok jako REZERWĘ.
3. Tura: dobierz 1 kartę, wystaw dinozaury, dołóż 1 energię, możesz zmienić aktywnego (odrzuć 1 jego energię), zaatakuj.
4. Atak kosztuje tyle energii, ile kółek przy ataku. Energia zostaje na karcie.
5. Odejmij MOC od ZDROWIA rywala (licz żetonami lub ołówkiem).
6. ZDROWIE 0 = karta pokonana. Bierzesz 1 trofeum (2, jeśli miała ZDROWIE 160 lub więcej).
7. Wygrywa, kto pierwszy zdobędzie 4 trofea albo gdy rywal nie ma już dinozaurów.

Pełne zasady: plik DinoKarty-zasady.pdf

Kto kogo bije?

Atak na typ, który jest „słabszy", dostaje +20 MOCY. Krąg się zamyka – każdy typ ma kogoś, kogo bije, i kogoś, na kogo musi uważać.

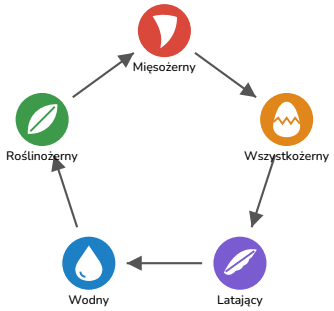

Mięsożerny bije: Wszystkożerny – drapieżnik dogania mniejsze wszystkożerne
Wszystkożerny bije: Latający – wyjada jaja i pisklęta z gniazd latających
Latający bije: Wodny – łowi pływające zwierzęta z powietrza
Wodny bije: Roślinożerny – czai się przy wodopoju na pijące roślinożerne
Roślinożerny bije: Mięsożerny – rogi, kolce i maczugi odstraszają drapieżniki

Skąd te liczby?

ZDROWIE = 70 + 75 × log(długość w m) + premia: roślinożerny +15, pancerny +25, drapieżnik od 0 (4 m) do +50 (12 m i więcej). U pterozaurów rozpiętość skrzydeł. Zaokrąglamy do 10, najwyżej 200 (log = przycisk „log" w kalkulatorze).

SIŁA ataku liczona z prawdziwej cechy:

Długość ciała:
SIŁA = 20 + 30 × log(1 + metry)

Masa ciała:
SIŁA = 10 + 12 × log(1 + kg)

Broń: pazur, róg, kolec, ząb:
SIŁA = 15 + 0,8 × cm

Szybkość:
SIŁA = 10 + 0,8 × km/h

Siła zgryzu:
SIŁA = 25 × log(niutony / 100)

Rozpiętość skrzydeł:
SIŁA = 20 + 6 × metry

Atak 1 (1 energia) = połowa SIŁY, najwyżej 30. Atak 2 = SIŁA, ale najwyżej SIŁA z długości + 10 i najwyżej 45 (roślinożerny) lub 50. Superdrapieżnik lądowy: 55 (10–12 m), 60 (od 12 m); morski od 12 m: 55. MOC do 50 = 2 energie, 55–60 = 3.

Gwiazdka * = szacunek naukowców (źródła w pliku zrodla-dane.md).

Drukuj w skali 100% (bez dopasowania). Karta 63 × 88 mm. Tnij po liniach.