ZDROWIE ♥ 100

Silezaur

Silesaurus opolensis

Wszystkożerny



Kiedy: Trias, ok. 230 mln lat temu
Gdzie: Polska (Krasiejów)
Długość: 2,3 m
Masa: brak pewnych danych
Jadł: rośliny i owady

Susy przez paprocie — 20
Lekki i szybki na czterech nogach.
Długość ciała: 2,3 m · SIŁA 36 · MOC = ½ SIŁY = 20

Dziobanie — 35
Dziób jak u papugi zrywał liście.
Długość ciała: 2,3 m · SIŁA 36 · MOC = 35

Ciekawostka: W kupach przypisywanych silezaurowi znaleziono malutkie chrząszcze!

Silny na: +20 Uważaj na:

DinoKarty · glowkowniadruk.pl

ZDROWIE ♥ 130

Smok wawelski

Smok wawelski

Mięsożerny



Kiedy: Trias, ok. 210–200 mln lat temu
Gdzie: Polska (Lisowice)
Długość: 5–6 m
Masa: brak pewnych danych
Jadł: inne zwierzęta

Machnięcie ogonem — 20
Długi ogon odpychał rywali.
Długość ciała: 5 m · SIŁA 43 · MOC = ½ SIŁY = 20

Gryz kruszący kości — 45
Miażdżył kości jak tyranozaur.
Długość ciała: 5 m · SIŁA 43 · MOC = 45

Ciekawostka: Żył 130 mln lat przed tyranozaurem, a też gryzł i połykał kości – widać to w jego kupach!

Silny na: +20 Uważaj na:

DinoKarty · glowkowniadruk.pl

ZDROWIE ♥ 130

Lisowicja

Lisowicia bojani

Roślinożerny



Kiedy: Trias, ok. 210–205 mln lat temu
Gdzie: Polska (Lisowice)
Długość: 4,5 m
Masa: 9 t
Jadł: twarde rośliny

Skubnięcie dziobem — 20
Bezzębny dziób zrywał rośliny.
Długość ciała: 4,5 m · SIŁA 42 · MOC = ½ SIŁY = 20

Słoniowy napór — 45
Ważyła tyle co słoń!
Masa ciała: 9 t · SIŁA 57 · MOC 45 (limit)

Ciekawostka: To nie dinozaur, tylko daleki krewny przodków ssaków – wielki jak słoń!

Silny na: +20 Uważaj na:

DinoKarty · glowkowniadruk.pl

ZDROWIE ♥ 90

Celofyz

Coelophysis bauri

Mięsożerny



Kiedy: Trias, 225–190 mln lat temu
Gdzie: USA, RPA
Długość: 2 m
Masa: 27 kg
Jadł: małe kręgowce

Szybki chwyt — 15
Smukła szyja i ostre ząbki.
Długość ciała: 2 m · SIŁA 34 · MOC = ½ SIŁY = 15

Skok na zdobycz — 25
Lekki skoczek z pustymi kośćmi.
Masa ciała: 27 kg · SIŁA 27 · MOC = 25

Ciekawostka: W Ghost Ranch w USA znaleziono setki celofyzów w jednym miejscu!

Silny na: +20 Uważaj na:

DinoKarty · glowkowniadruk.pl

ZDROWIE ♥ 90

Eoraptor

Eoraptor lunensis

Wszystkożerny



Kiedy: Trias, ok. 228 mln lat temu
Gdzie: Argentyna
Długość: 1,7 m
Masa: 10 kg
Jadł: rośliny i drobne zwierzęta?

Ugryzienie — 10
Ząbki z przodu i z tyłu pyska.
Masa ciała: 10 kg · SIŁA 22 · MOC = ½ SIŁY = 10

Bieg na dwóch nogach — 35
Jeden z pierwszych biegaczy.
Długość ciała: 1,7 m · SIŁA 33 · MOC = 35

Ciekawostka: Jeden z najstarszych znanych dinozaurów – był wielkości psa.

Silny na: +20 Uważaj na:

DinoKarty · glowkowniadruk.pl

ZDROWIE ♥ 110

Herrerazaur

Herrerasaurus ischigualastensis

Mięsożerny



Kiedy: Trias, ok. 228 mln lat temu
Gdzie: Argentyna
Długość: 3 m
Masa: brak pewnych danych
Jadł: inne zwierzęta

Zwinny skok — 20
Długie nogi i mocny ogon.
Długość ciała: 3 m · SIŁA 38 · MOC = ½ SIŁY = 20

Zatrzaskowe szczęki — 40
Szczęka z „zawiasem" trzymała zdobycz.
Długość ciała: 3,0 m · SIŁA 38 · MOC = 40

Ciekawostka: Nazwany na cześć pasterza Victorino Herrery, który znalazł pierwsze kości.

Silny na: +20 Uważaj na:

DinoKarty · glowkowniadruk.pl

ZDROWIE ♥ 150

Plateozaur

Plateosaurus engelhardti

Roślinożerny



Kiedy: Trias, ok. 210 mln lat temu
Gdzie: Niemcy, Francja, Szwajcaria
Długość: 7 m
Masa: 4 t
Jadł: rośliny

Zryw na tylnych nogach — 25
Stawał na dwóch nogach po liście.
Długość ciała: 7 m · SIŁA 47 · MOC = ½ SIŁY = 25

Cios pazurem kciuka — 45
Duży pazur na kciuku.
Masa ciała: 4 t · SIŁA 53 · MOC 45 (limit)

Ciekawostka: W Trossingen w Niemczech jest prawdziwe „cmentarzysko" dziesiątek plateozaurów.

Silny na: +20 Uważaj na:

DinoKarty · glowkowniadruk.pl

ZDROWIE ♥ 150

Dilofozaur

Dilophosaurus wetherilli

Mięsożerny



Kiedy: Jura, ok. 184 mln lat temu
Gdzie: USA
Długość: 7 m
Masa: 400 kg
Jadł: ryby i mniejsze zwierzęta
Szybkość: 38 km/h*

Pokaz grzebieni — 25
Dwa cienkie grzebienie na głowie.
Długość ciała: 7 m · SIŁA 47 · MOC = ½ SIŁY = 25

Pościg — 40
Szybki biegacz wczesnej jury.
Szybkość: 38 km/h* · SIŁA 40 · MOC = 40

Ciekawostka: W filmach pluje jadem i ma kryzę – to wymysł! Prawdziwy miał tylko dwa grzebienie.

Silny na: +20 Uważaj na:

DinoKarty · glowkowniadruk.pl

ZDROWIE ♥ 140

Megalozaur

Megalosaurus bucklandii

Mięsożerny



Kiedy: Jura, ok. 166 mln lat temu
Gdzie: Anglia
Długość: 6 m
Masa: brak pewnych danych
Jadł: inne zwierzęta

Szarpnięcie — 25
Ostre, zakrzywione zęby.
Długość ciała: 6 m · SIŁA 45 · MOC = ½ SIŁY = 25

Atak z zaskoczenia — 45
Silne ręce z trzema pazurami.
Długość ciała: 6,0 m · SIŁA 45 · MOC = 45

Ciekawostka: Pierwszy dinozaur na świecie, który dostał naukową nazwę – w 1824 roku!

Silny na: +20 Uważaj na:

DinoKarty · glowkowniadruk.pl

Drukuj w skali 100% (bez dopasowania). Karta 63 × 88 mm. Tnij po liniach.

ZDROWIE

Guanlong

Guanlong wucaii

♥ 110

Mięsożerny



Kiedy: Jura, 159–154 mln lat temu
Gdzie: Chiny
Długość: 3 m
Masa: brak pewnych danych
Jadł: małe zwierzęta

Szybki chwyt — 20
Trzy palce z pazurami.
Długość ciała: 3 m · SIŁA 38 · MOC = ½ SIŁY = 20

Skok z grzebieniem — 40
Wysoki grzebień jak korona.
Długość ciała: 3,0 m · SIŁA 38 · MOC = 40

Ciekawostka: Jeden z najstarszych krewnych tyranozaura – był od niego dużo mniejszy.

Silny na: +20 Uważaj na:

DinoKarty · glowkowniadruk.pl

ZDROWIE

Allozaur

Allosaurus fragilis

♥ 180

Mięsożerny



Kiedy: Jura, 152–145 mln lat temu
Gdzie: USA
Długość: 9,7 m
Masa: 2,7 t
Jadł: stegozaury, diplodoki
Szybkość: 34 km/h*

Pościg — 20
Długie nogi drapieżnika.
Szybkość: 34 km/h* · SIŁA 37 · MOC = ½ SIŁY = 20

Zatrzaśnięcie szczęk — 50
Zakrzywione zęby drapieżnika.
Masa ciała: 2,7 t · SIŁA 51 · MOC = 50

Ciekawostka: Szkielet „Big Al" miał aż 19 złamanych albo chorych kości – i tak długo żył!

Silny na: +20 Uważaj na:

DinoKarty · glowkowniadruk.pl

ZDROWIE

Ceratozaur

Ceratosaurus nasicornis

♥ 150

Mięsożerny



Kiedy: Jura, 152–145 mln lat temu
Gdzie: USA, Portugalia
Długość: 7 m
Masa: 980 kg
Jadł: ryby i inne zwierzęta

Smagnięcie ogonem — 25
Wysoki, giętki ogon.
Długość ciała: 7 m · SIŁA 47 · MOC = ½ SIŁY = 25

Cios rogiem — 45
Róg na nosie i rogi nad oczami.
Masa ciała: 980 kg · SIŁA 46 · MOC = 45

Ciekawostka: Wzdłuż grzbietu miał rządek małych kostnych płytek – jak zbroję.

Silny na: +20 Uważaj na:

DinoKarty · glowkowniadruk.pl

ZDROWIE

Kompsognat

Compsognathus longipes

♥ 60

Mięsożerny



Kiedy: Jura, ok. 150 mln lat temu
Gdzie: Niemcy, Francja
Długość: 0,7 m
Masa: 3 kg
Jadł: jaszczurki, owady
Szybkość: 64 km/h*

Ugryzienie — 10
Malutkie, ostre zęby.
Masa ciała: 3 kg · SIŁA 17 · MOC = ½ SIŁY = 10

Błyskawiczny sprint — 35
Jeden z najszybszych dinozaurów!
Szybkość: 64 km/h* · SIŁA 61 · MOC 35 (limit)

Ciekawostka: W jego brzuchu znaleziono całą jaszczurkę – jego ostatni obiad!

Silny na: +20 Uważaj na:

DinoKarty · glowkowniadruk.pl

ZDROWIE

Archeopteryks

Archaeopteryx lithographica

♥ 50

Latający · Mięsożerny



Kiedy: Jura, 149–145 mln lat temu
Gdzie: Niemcy
Długość: 0,5 m
Masa: brak pewnych danych
Jadł: owady, jaszczurki

Trzepot — 15
Skrzydła z prawdziwymi piórami.
Długość ciała: 0,5 m · SIŁA 25 · MOC = ½ SIŁY = 15

Dziobnięcie z zębami — 25
Miał zęby, nie dziób!
Długość ciała: 0,5 m · SIŁA 25 · MOC = 25

Ciekawostka: Pióra jak u ptaka, ale też zęby, pazury na skrzydłach i długi kościsty ogon.

Silny na: +20 Uważaj na:

DinoKarty · glowkowniadruk.pl

ZDROWIE

Anchiornis

Anchiornis huxleyi

♥ 50

Latający · Mięsożerny



Kiedy: Jura, 165–153 mln lat temu
Gdzie: Chiny
Długość: 0,6 m
Masa: brak pewnych danych
Jadł: jaszczurki, ryby

Lot ślizgowy — 15
Cztery skrzydła: na rękach i nogach.
Długość ciała: 0,6 m · SIŁA 26 · MOC = ½ SIŁY = 15

Łowy na jaszczurki — 25
W żołądku miał kości jaszczurek.
Długość ciała: 0,6 m · SIŁA 26 · MOC = 25

Ciekawostka: Naukowcy odczytali jego kolory z piór: był czarno-biały z rudym czubkiem!

Silny na: +20 Uważaj na:

DinoKarty · glowkowniadruk.pl

ZDROWIE

Stegozaur

Stegosaurus stenops

♥ 170

Roślinożerny

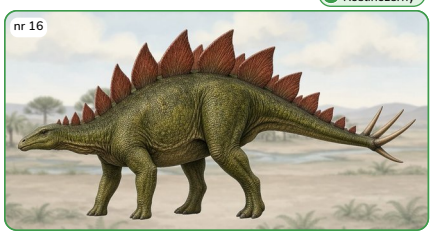

Kiedy: Jura, 152–145 mln lat temu
Gdzie: USA, Portugalia
Długość: 9 m
Masa: brak pewnych danych
Jadł: niskie rośliny

Pokaz płyt — 25
Płyty na grzbiecie straszyły wroga.
Długość ciała: 9 m · SIŁA 50 · MOC = ½ SIŁY = 25

Cios ogonem z kolcami — 45
Kolce na ogonie do ok. 60 cm.
Broń: pazur, róg, kolec, ząb: kolce 60 cm* · SIŁA 63 · MOC 45 (limit)

Ciekawostka: Znaleziono kręg allozaura przebity kolcem z ogona stegozaura!

Silny na: +20 Uważaj na:

DinoKarty · glowkowniadruk.pl

ZDROWIE

Kentrozaur

Kentrosaurus aethiopicus

♥ 150

Roślinożerny

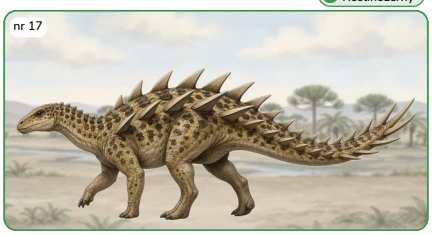

Kiedy: Jura, 155–150 mln lat temu
Gdzie: Tanzania
Długość: 5 m
Masa: brak pewnych danych
Jadł: niskie rośliny

Szybki obrót — 20
Odwracał się kolcami do wroga.
Długość ciała: 5 m · SIŁA 43 · MOC = ½ SIŁY = 20

Zamach ogonem — 45
Kolce na plecach, ogonie i barkach.
Długość ciała: 5,0 m · SIŁA 43 · MOC = 45

Ciekawostka: Miał kolce na grzbiecie, ogonie i barkach – był jak wielki żywy jeż.

Silny na: +20 Uważaj na:

DinoKarty · glowkowniadruk.pl

ZDROWIE

Brachiozaur

Brachiosaurus altithorax

♥ 190

Roślinożerny

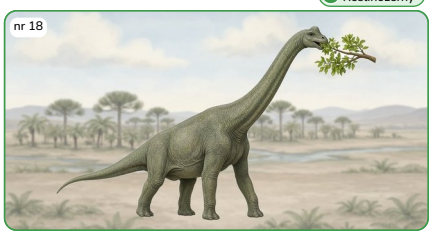

Kiedy: Jura, 152–145 mln lat temu
Gdzie: USA
Długość: 22 m
Masa: 46,9 t
Jadł: liście z wysokich drzew

Sięgnięcie szyją — 30
Liście z wysokości kilku pięter.
Długość ciała: 22 m · SIŁA 61 · MOC = ½ SIŁY = 30

Tupnięcie olbrzyma — 45
Przednie nogi dłuższe niż tylne.
Masa ciała: 46,9 t · SIŁA 66 · MOC 45 (limit)

Ciekawostka: Przednie nogi miał dłuższe od tylnych, więc nosił głowę wysoko jak żyrafa.

Silny na: +20 Uważaj na:

DinoKarty · glowkowniadruk.pl

Drukuj w skali 100% (bez dopasowania). Karta 63 × 88 mm. Tnij po liniach.

Diplodok

ZDROWIE ♥ 190

Diplodocus carnegii

Roślinożerny

nr 19

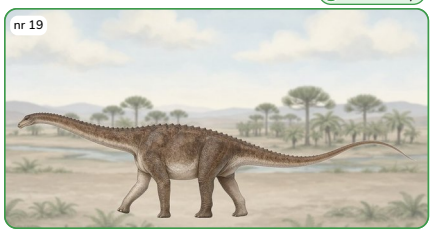

Kiedy: Jura, 152–145 mln lat temu
Gdzie: USA
Długość: 26 m
Masa: 15 t
Jadł: miękkie rośliny

Bicz z ogona — 30
Ogon cienki jak bat na końcu.
Długość ciała: 26 m · SIŁA 63 · MOC = ½ SIŁY = 30

Napór — 45
Ciężki jak dwa słonie.
Masa ciała: 15 t · SIŁA 60 · MOC 45 (limit)

Ciekawostka: Kopia jego szkieletu, „Dippy", przez ponad 100 lat witała gości w muzeum w Londynie.

Silny na: +20 Uważaj na:

DinoKarty · glowkowniadruk.pl

Apatozaur

ZDROWIE ♥ 180

Apatosaurus ajax

Roślinożerny

nr 20

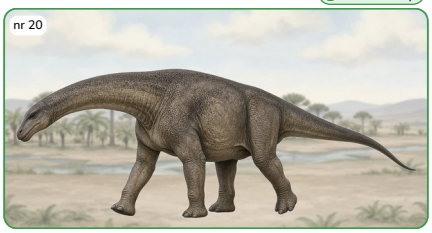

Kiedy: Jura, 152–145 mln lat temu
Gdzie: USA
Długość: 21 m
Masa: brak pewnych danych
Jadł: rośliny

Smagnięcie ogonem — 30
Długi ogon jak bicz.
Długość ciała: 21 m · SIŁA 60 · MOC = ½ SIŁY = 30

Napór szyją — 45
Gruba, mocna szyja.
Długość ciała: 21 m · SIŁA 60 · MOC 45 (limit)

Ciekawostka: Przez ponad 100 lat naukowcy spierali się, czy brontozaur to ten sam zwierzak co apatozaur.

Silny na: +20 Uważaj na:

DinoKarty · glowkowniadruk.pl

Mamenchizaur

ZDROWIE ♥ 190

Mamenchisaurus hochuanensis

Roślinożerny

nr 21

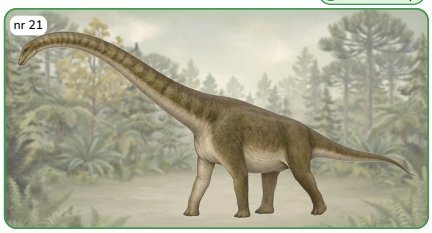

Kiedy: Jura, 155–145 mln lat temu
Gdzie: Chiny
Długość: 22 m
Masa: brak pewnych danych
Jadł: liście drzew

Wymach szyją — 30
Szyja: ok. połowy długości ciała.
Długość ciała: 22 m · SIŁA 61 · MOC = ½ SIŁY = 30

Napór olbrzyma — 45
Ciężki jak kilka słoni.
Długość ciała: 22 m · SIŁA 61 · MOC 45 (limit)

Ciekawostka: Miał jedną z najdłuższych szyj w historii – prawie połowę długości ciała!

Silny na: +20 Uważaj na:

DinoKarty · glowkowniadruk.pl

Kamarazaur

ZDROWIE ♥ 190

Camarasaurus supremus

Roślinożerny

nr 22

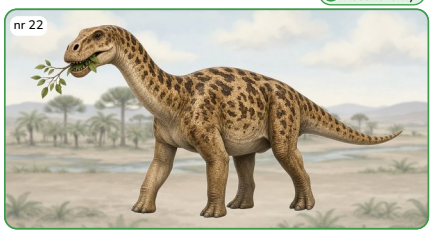

Kiedy: Jura, 150–140 mln lat temu
Gdzie: USA
Długość: 23 m
Masa: 20 t
Jadł: twarde rośliny

Zgarnięcie liści — 30
Zęby jak dłuta zrywały liście.
Długość ciała: 23 m · SIŁA 61 · MOC = ½ SIŁY = 30

Tupnięcie — 45
Nogi jak kolumny.
Masa ciała: 20 t · SIŁA 62 · MOC 45 (limit)

Ciekawostka: Miał mocne, łyżkowate zęby i duże puste przestrzenie w kręgach!

Silny na: +20 Uważaj na:

DinoKarty · glowkowniadruk.pl

Ramforynch

ZDROWIE ♥ 80

Rhamphorhynchus muensteri

Latający · Wodny

nr 23

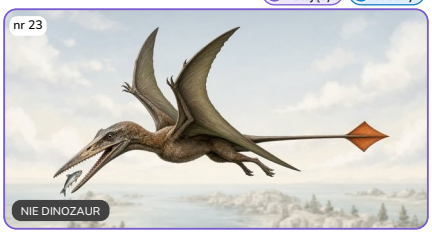

NIE DINOZAUR

Kiedy: Jura, ok. 150 mln lat temu
Gdzie: Niemcy
Skrzydła: do 1,8 m
Długość: do 1,26 m
Masa: brak pewnych danych
Jadł: ryby

Lot nad laguną — 15
Skrzydła ze skóry do 1,8 m.
Rozpiętość skrzydeł: 1,8 m · SIŁA 31 · MOC = ½ SIŁY = 15

Chwyt ryby — 30
Zęby skierowane do przodu.
Długość ciała: 1,26 m · SIŁA 31 · MOC = 30

Ciekawostka: To nie dinozaur, a pterozaur. Na końcu ogona miał skórzaną „łopatkę" jak ster.

Silny na: +20 Uważaj na:

DinoKarty · glowkowniadruk.pl

Pterodaktyl

ZDROWIE ♥ 70

Pterodactylus antiquus

Latający

nr 24



NIE DINOZAUR

Kiedy: Jura, ok. 150 mln lat temu
Gdzie: Niemcy
Skrzydła: do ok. 1 m
Masa: brak pewnych danych
Jadł: ryby, małe zwierzęta

Lot nad brzegiem — 15
Skrzydło na długim 4. palcu.
Rozpiętość skrzydeł: 1 m · SIŁA 26 · MOC = ½ SIŁY = 15

Brodzenie i dziobanie — 25
Szukał jedzenia na płyciźnie.
Rozpiętość skrzydeł: 1 m · SIŁA 26 · MOC = 25

Ciekawostka: To nie dinozaur, a pterozaur. W 1784 r. uczeni myśleli, że to zwierzę morskie!

Silny na: +20 Uważaj na:

DinoKarty · glowkowniadruk.pl

Liopleurodon

ZDROWIE ♥ 150

Liopleurodon ferox

Wodny · Mięsożerny

nr 25



NIE DINOZAUR

Kiedy: Jura, 166–155 mln lat temu
Gdzie: Anglia, Francja
Długość: 6,4 m
Masa: brak pewnych danych
Jadł: ryby, katamarnice, gady

Płetwy w ruch — 25
Cztery wielkie płetwy.
Długość ciała: 6,4 m* · SIŁA 46 · MOC = ½ SIŁY = 25

Atak z głębin — 45
Ogromna głowa i ostre zęby.
Długość ciała: 6,4 m · SIŁA 46 · MOC = 45

Ciekawostka: To nie dinozaur, a gad morski. Filmy mocno przesadziły – był „tylko" ok. 6 m.

Silny na: +20 Uważaj na:

DinoKarty · glowkowniadruk.pl

Oftalmozaur

ZDROWIE ♥ 120

Ophthalmosaurus icenicus

Wodny

nr 26

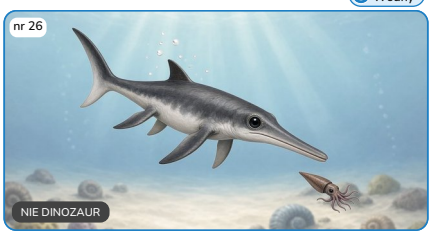

NIE DINOZAUR

Kiedy: Jura, ok. 165–150 mln lat temu
Gdzie: Anglia
Długość: 4 m
Masa: brak pewnych danych
Jadł: katamarnice

Szybkie pływanie — 20
Kształt jak delfin.
Długość ciała: 4 m* · SIŁA 41 · MOC = ½ SIŁY = 20

Nurkowanie w mroku — 35
Oko wielkie jak talerz: 22 cm!
Broń: pazur, róg, kolec, ząb: oko 22 cm · SIŁA 33 · MOC = 35

Ciekawostka: To nie dinozaur, a ichtiozaur. Miał oczy jak talerze i widział w ciemnych głębinach.

Silny na: +20 Uważaj na:

DinoKarty · glowkowniadruk.pl

Plezjozaur

ZDROWIE ♥ 110

Plesiosaurus dolichodeirus

Wodny · Mięsożerny

nr 27



NIE DINOZAUR

Kiedy: Jura, ok. 199–190 mln lat temu
Gdzie: Anglia
Długość: 3,5 m
Masa: brak pewnych danych
Jadł: ryby, katamarnice

Wiosłowanie płetwami — 20
Cztery płetwy jak wiosła.
Długość ciała: 3,5 m* · SIŁA 40 · MOC = ½ SIŁY = 20

Wężowa szyja — 40
Długa szyja łapała ryby.
Długość ciała: 3,5 m · SIŁA 40 · MOC = 40

Ciekawostka: To nie dinozaur, a gad morski. Jego szkielet znalazła w 1823 r. słynna Mary Anning.

Silny na: +20 Uważaj na:

DinoKarty · glowkowniadruk.pl

Drukuj w skali 100% (bez dopasowania). Karta 63 × 88 mm. Tnij po liniach.

ZDROWIE

Tyranozaur

Tyrannosaurus rex

♥ 200

Mięsożerny



Kiedy: Kreda, 68–66 mln lat temu
Gdzie: USA, Kanada
Długość: 12 m
Masa: 7 t
Jadł: duże dinozaury
Szybkość: ok. 22 km/h*
Siła zgryzu: 34 522 N*

Szarpnięcie zębami — **20**
Zęby do 30 cm razem z korzeniem.
Broń: pazur, róg, kolec, ząb: ząb 30 cm · SIŁA 39 · MOC = ½ SIŁY = 20

Gryz łamacz kości — **60**
Kruszył kości ofiar.
Siła zgryzu: 34 522 N* · SIŁA 63 · MOC 60 – superdrapieżnik

Ciekawostka: W skamieniałej kupie T. rexa są kawałki kości – połykał je razem z mięsem!

Silny na: +20 Uważaj na:

DinoKarty · glowkowniadruk.pl

ZDROWIE

Tarbozaur

Tarbosaurus bataar

♥ 180

Mięsożerny



Kiedy: Kreda, 74–70 mln lat temu
Gdzie: Mongolia, Chiny
Długość: 10 m
Masa: brak pewnych danych
Jadł: duże dinozaury

Szarża przez pustynię — **25**
Mocne nogi drapieżnika.
Długość ciała: 10 m · SIŁA 51 · MOC = ½ SIŁY = 25

Potężny gryz — **55**
Głowa duża jak u T. rexa.
Długość ciała: 10 m · SIŁA 51 · MOC 55 – superdrapieżnik

Ciekawostka: Azjatycki kuzyn T. rexa. Wiele jego szkieletów wydobyły polsko-mongolskie wyprawy na pustynię Gobi.

Silny na: +20 Uważaj na:

DinoKarty · glowkowniadruk.pl

ZDROWIE

Albertozaur

Albertosaurus sarcophagus

♥ 170

Mięsożerny



Kiedy: Kreda, 76–74 mln lat temu
Gdzie: Kanada
Długość: 9 m
Masa: 1,5 t
Jadł: roślinożerne dinozaury

Polowanie w grupie — **25**
Może polowały razem.
Długość ciała: 9 m · SIŁA 50 · MOC = ½ SIŁY = 25

Gryz — **50**
Ostre zęby jak noże.
Masa ciała: 1,5 t · SIŁA 48 · MOC = 50

Ciekawostka: W jednym miejscu w Kanadzie znaleziono kości ponad 20 albertozaurów!

Silny na: +20 Uważaj na:

DinoKarty · glowkowniadruk.pl

ZDROWIE

Giganotozaur

Giganotosaurus carolinii

♥ 200

Mięsożerny



Kiedy: Kreda, 100–95 mln lat temu
Gdzie: Argentyna
Długość: 13 m
Masa: 13,8 t
Jadł: wielkie zauropody

Szarża olbrzyma — **25**
Dłuższy niż tyranozaur!
Długość ciała: 13 m · SIŁA 54 · MOC = ½ SIŁY = 25

Cięcie zębami — **60**
Zęby płaskie jak noże.
Masa ciała: 13,8 t* · SIŁA 60 · MOC 60 – superdrapieżnik

Ciekawostka: Był dłuższy od tyranozaura, ale miał węższe zęby – ciął mięso jak nożem.

Silny na: +20 Uważaj na:

DinoKarty · glowkowniadruk.pl

ZDROWIE

Karcharodontozaur

Carcharodontosaurus saharicus

♥ 200

Mięsożerny



Kiedy: Kreda, 99–94 mln lat temu
Gdzie: Maroko, Algieria, Egipt
Długość: 12,5 m
Masa: brak pewnych danych
Jadł: duże dinozaury

Szarża — **25**
Długie nogi i ciężkie ciało.
Długość ciała: 12,5 m · SIŁA 54 · MOC = ½ SIŁY = 25

Rekini gryz — **60**
Płaskie, ząbkowane zęby.
Długość ciała: 12,5 m · SIŁA 54 · MOC 60 – superdrapieżnik

Ciekawostka: Nazwa znaczy „jaszczur o zębach rekina" – jego zęby były płaskie i ząbkowane.

Silny na: +20 Uważaj na:

DinoKarty · glowkowniadruk.pl

ZDROWIE

Spinozaur

Spinosaurus aegyptiacus

♥ 200

Mięsożerny · Wodny



Kiedy: Kreda, 99–94 mln lat temu
Gdzie: Egipt, Maroko
Długość: 14 m
Masa: 7,4 t
Jadł: ryby i inne

Chwyt jak krokodyl — **30**
Długi pysk łapał ryby.
Długość ciała: 14 m · SIŁA 55 · MOC = ½ SIŁY = 30

Zasadzka w płyciźnie — **60**
Czeka w wodzie na zdobycz.
Masa ciała: 7,4 t · SIŁA 56 · MOC 60 – superdrapieżnik

Ciekawostka: Pierwsze kości spinozaura zniszczyła bomba w czasie II wojny światowej.

Silny na: +20 Uważaj na:

DinoKarty · glowkowniadruk.pl

ZDROWIE

Barionyks

Baryonyx walkeri

♥ 180

Mięsożerny · Wodny



Kiedy: Kreda, ok. 125 mln lat temu
Gdzie: Anglia, Hiszpania, Portugalia
Długość: 10 m
Masa: 2 t
Jadł: ryby, iguanodony

Hak na ryby — **20**
Pazur kciuka ok. 30 cm.
Broń: pazur, róg, kolec, ząb: pazur 30 cm · SIŁA 39 · MOC = ½ SIŁY = 20

Skok z brzegu — **55**
Silne ręce i długi pysk.
Masa ciała: 2 t · SIŁA 50 · MOC 55 – superdrapieżnik

Ciekawostka: W jego brzuchu znaleziono łuski ryb i kości młodego iguanodona.

Silny na: +20 Uważaj na:

DinoKarty · glowkowniadruk.pl

ZDROWIE

Suchomim

Suchomimus tenerensis

♥ 190

Mięsożerny · Wodny

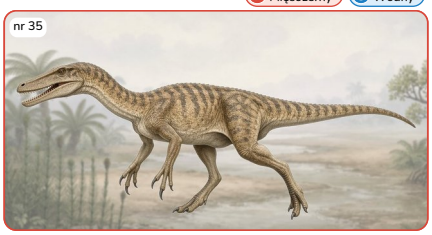

Kiedy: Kreda, 121–112 mln lat temu
Gdzie: Niger
Długość: 11 m
Masa: brak pewnych danych
Jadł: ryby

Łowienie w rzece — **25**
Pysk jak u krokodyla.
Długość ciała: 11 m · SIŁA 52 · MOC = ½ SIŁY = 25

Wielki wyskok — **55**
Mocne ręce z pazurami.
Długość ciała: 11 m · SIŁA 52 · MOC 55 – superdrapieżnik

Ciekawostka: Miał pysk jak krokodyl i ok. 100 zębów – świetny do łapania śliskich ryb.

Silny na: +20 Uważaj na:

DinoKarty · glowkowniadruk.pl

ZDROWIE

Karnotaur

Carnotaurus sastrei

♥ 160

Mięsożerny



Kiedy: Kreda, 72–69 mln lat temu
Gdzie: Argentyna
Długość: 8 m
Masa: brak pewnych danych
Jadł: inne zwierzęta

Sprint byka — **25**
Długie, mocne nogi.
Długość ciała: 8 m · SIŁA 49 · MOC = ½ SIŁY = 25

Taran rogami — **50**
Dwa rogi nad oczami.
Długość ciała: 8 m · SIŁA 49 · MOC = 50

Ciekawostka: Miał rogi jak byk i malutkie rączki – jeszcze mniejsze niż tyranozaur!

Silny na: +20 Uważaj na:

DinoKarty · glowkowniadruk.pl

Drukuj w skali 100% (bez dopasowania). Karta 63 × 88 mm. Tnij po liniach.

ZDROWIE ♥ 90

Welociraptor

Velociraptor mongoliensis

Mięsożerny



Kiedy: Kreda, 74–70 mln lat temu
Gdzie: Mongolia
Długość: 1,8 m
Masa: 7 kg
Jadł: małe zwierzęta
Szybkość: 39 km/h*

Skok z pazurami 10
Pazur-sierp ok. 6,5 cm.
Broń: pazur, róg, kolec, ząb: pazur 6,5 cm · SIŁA 20 · MOC = ½ SIŁY = 10

Pościg 40
Szybki jak sprinter.
Szybkość: 39 km/h* · SIŁA 41 · MOC = 40

Ciekawostka: Był wielkości indyka i miał pióra! Słynne „walczące dinozaury" odkryła w 1971 r. polsko-mongolska wyprawa.

Silny na: +20 Uważaj na:

DinoKarty · glowkowniadruk.pl

ZDROWIE ♥ 110

Deinonych

Deinonychus antirrhopus

Mięsożerny



Kiedy: Kreda, 115–108 mln lat temu
Gdzie: USA
Długość: 3,4 m
Masa: 100 kg
Jadł: roślinożerne dinozaury, ssaki
Siła zgryzu: 4100–8200 N*

Gryz 20
Siła zgryzu 4100–8200 N.
Siła zgryzu: 4100 N* · SIŁA 40 · MOC = ½ SIŁY = 20

Skok z pazurem 35
Pazur-sierp na każdej stopie.
Masa ciała: 100 kg · SIŁA 34 · MOC = 35

Ciekawostka: Jego odkrycie w 1964 r. pokazało, że dinozaury mogły być zwinne i aktywne jak ptaki.

Silny na: +20 Uważaj na:

DinoKarty · glowkowniadruk.pl

ZDROWIE ♥ 130

Utahraptor

Utahraptor ostrommaysi

Mięsożerny



Kiedy: Kreda, 139–135 mln lat temu
Gdzie: USA
Długość: 5,5 m
Masa: 350 kg
Jadł: duże roślinożerne

Cios pazurem-sierpem 15
Pazur do ok. 24 cm!
Broń: pazur, róg, kolec, ząb: pazur 24 cm · SIŁA 34 · MOC = ½ SIŁY = 15

Skok na grzbiet 40
Ciężki raptor-olbrzym.
Masa ciała: 350 kg · SIŁA 41 · MOC = 40

Ciekawostka: Największy znany raptor – jego pazur-sierp mierzył nawet 24 cm.

Silny na: +20 Uważaj na:

DinoKarty · glowkowniadruk.pl

ZDROWIE ♥ 60

Mikroraptor

Microraptor gui

Latający · Mięsożerny



Kiedy: Kreda, ok. 120 mln lat temu
Gdzie: Chiny
Długość: 0,8 m
Masa: 1 kg
Jadł: ryby, jaszczurki, ptaki

Szybki chwyt 10
Łapał ryby i małe ptaki.
Masa ciała: 1 kg · SIŁA 14 · MOC 10 (limit)

Lot na czterech skrzydłach 30
Pióra na rękach i nogach.
Długość ciała: 0,8 m · SIŁA 28 · MOC = 30

Ciekawostka: Miał 4 skrzydła, a pióra lśniły na czarno-niebiesko jak u kruka!

Silny na: +20 Uważaj na:

DinoKarty · glowkowniadruk.pl

ZDROWIE ♥ 50

Halszkaraptor

Halszkaraptor escuilliei

Mięsożerny · Wodny



Kiedy: Kreda, ok. 75–71 mln lat temu
Gdzie: Mongolia
Długość: 0,6 m
Masa: brak pewnych danych
Jadł: ryby, małe zwierzęta

Nurkowanie 15
Ręce jak płetwy pingwina?
Długość ciała: ok. 0,6 m* · SIŁA 26 · MOC = ½ SIŁY = 15

Łowienie ryb 25
Wiele drobnych zębów.
Długość ciała: ok. 0,6 m* · SIŁA 26 · MOC = 25

Ciekawostka: Nazwany na cześć polskiej paleontolog Halszki Osmólskiej. Mógł pływać jak kaczka!

Silny na: +20 Uważaj na:

DinoKarty · glowkowniadruk.pl

ZDROWIE ♥ 90

Owiraptor

Oviraptor philoceratops

Wszystkożerny



Kiedy: Kreda, 85–75 mln lat temu
Gdzie: Mongolia
Długość: 2 m
Masa: 20 kg
Jadł: owoce, jaja, małże

Szybki bieg 15
Długie nogi, lekkie ciało.
Długość ciała: 2 m · SIŁA 34 · MOC = ½ SIŁY = 15

Kruszący dziób 25
Dziób kruszył twarde rzeczy.
Masa ciała: 20 kg · SIŁA 26 · MOC = 25

Ciekawostka: Nazwa znaczy „złodziej jaj", a okazało się, że wysiadywał WŁASNE jaja!

Silny na: +20 Uważaj na:

DinoKarty · glowkowniadruk.pl

ZDROWIE ♥ 90

Citipati

Citipati osmolskae

Wszystkożerny



Kiedy: Kreda, 81–75 mln lat temu
Gdzie: Mongolia
Długość: 2,1 m
Masa: brak pewnych danych
Jadł: rośliny, jaja, małe zwierzęta

Obrona gniazda 15
Rozkłada skrzydła nad jajami.
Długość ciała: 2,1 m · SIŁA 35 · MOC = ½ SIŁY = 15

Dziobnięcie 35
Bezzębny dziób z grzebieniem.
Długość ciała: 2,1 m · SIŁA 35 · MOC = 35

Ciekawostka: Znaleziono go siedzącego na gnieździe – z rękami z piórami rozłożonymi nad jajami jak kura.

Silny na: +20 Uważaj na:

DinoKarty · glowkowniadruk.pl

ZDROWIE ♥ 130

Gallimim

Gallimimus bullatus

Wszystkożerny

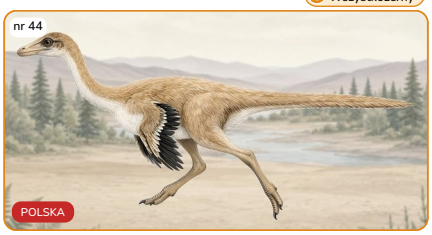

Kiedy: Kreda, ok. 70 mln lat temu
Gdzie: Mongolia
Długość: 6 m
Masa: 490 kg
Jadł: rośliny i małe zwierzęta

Szybki jak struś 25
Długie nogi biegacza.
Długość ciała: 6 m · SIŁA 45 · MOC = ½ SIŁY = 25

Dziób-sitko 40
Bezzębny dziób.
Masa ciała: 490 kg · SIŁA 42 · MOC = 40

Ciekawostka: „Dinozaur-struś". Opisała go w 1972 r. m.in. polska paleontolog Halszka Osmólska.

Silny na: +20 Uważaj na:

DinoKarty · glowkowniadruk.pl

ZDROWIE ♥ 120

Struthiomim

Struthiomimus altus

Wszystkożerny



Kiedy: Kreda, 76–74 mln lat temu
Gdzie: Kanada
Długość: 4 m
Masa: 150 kg
Jadł: rośliny i małe zwierzęta

Ucieczka sprintem 20
Nogi jak u strusia.
Długość ciała: 4 m · SIŁA 41 · MOC = ½ SIŁY = 20

Kopnięcie 35
Silne tylne nogi.
Masa ciała: 150 kg · SIŁA 36 · MOC = 35

Ciekawostka: Wyglądał jak struś z długim ogonem i rękami z pazurami zamiast skrzydeł.

Silny na: +20 Uważaj na:

DinoKarty · glowkowniadruk.pl

Drukuj w skali 100% (bez dopasowania). Karta 63 × 88 mm. Tnij po liniach.

ZDROWIE

Deinocheir

Deinocheirus mirificus

♥ 150

Wszystkożerny



Kiedy: Kreda, 70–66 mln lat temu
Gdzie: Mongolia
Długość: 11 m
Masa: 6,4 t
Jadł: rośliny, ryby

Grabienie pazurami — 25
Ręce długie na 2,4 m!
Długość ciała: 11 m · SIŁA 52 · MOC = ½ SIŁY = 25

Napór z garbem — 50
Garb na grzbiecie.
Masa ciała: 6,4 t · SIŁA 56 · MOC 50 (limit)

Ciekawostka: Przez 50 lat znano tylko jego ogromne ręce, które wykopała w 1965 r. polsko-mongolska wyprawa.

Silny na: +20 Uważaj na:

DinoKarty · glowkowniadruk.pl

ZDROWIE

Terizinozaur

Therizinosaurus cheloniformis

♥ 160

Roślinożerny

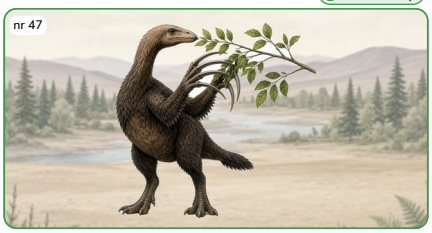

Kiedy: Kreda, ok. 70 mln lat temu
Gdzie: Mongolia
Długość: 10 m
Masa: brak pewnych danych
Jadł: rośliny

Ściąganie gałęzi — 25
Długa szyja i ręce.
Długość ciała: 10 m · SIŁA 51 · MOC = ½ SIŁY = 25

Cięcie pazurami-kosami — 45
Pazury ponad 50 cm!
Broń: pazur, róg, kolec, ząb: pazur 50 cm* · SIŁA 55 · MOC 45 (limit)

Ciekawostka: Miał najdłuższe pazury ze wszystkich zwierząt na Ziemi – a był roślinożercą!

Silny na: +20 Uważaj na:

DinoKarty · glowkowniadruk.pl

ZDROWIE

Triceratops

Triceratops horridus

♥ 170

Roślinożerny



Kiedy: Kreda, 68–66 mln lat temu
Gdzie: USA, Kanada
Długość: 9 m
Masa: 10 t
Jadł: twarde rośliny

Tarcza z kryzy — 25
Kryza chroniła szyję.
Długość ciała: 9 m · SIŁA 50 · MOC = ½ SIŁY = 25

Szarża rogami — 45
Rogi nad oczami: ok. 1 m.
Broń: pazur, róg, kolec, ząb: rogi 100 cm · SIŁA 95 · MOC 45 (limit)

Ciekawostka: Ślady ran na kryzach pokazują, że triceratopsy walczyły rogami między sobą.

Silny na: +20 Uważaj na:

DinoKarty · glowkowniadruk.pl

ZDROWIE

Protoceratops

Protoceratops andrewsi

♥ 100

Roślinożerny



Kiedy: Kreda, 74–70 mln lat temu
Gdzie: Mongolia, Chiny
Długość: 1,8 m
Masa: 400 kg
Jadł: twarde rośliny

Ugryzienie dziobem — 15
Ostry dziób jak u papugi.
Długość ciała: 1,8 m · SIŁA 33 · MOC = ½ SIŁY = 15

Obrona stada — 40
Walczył nawet z raptorami.
Masa ciała: 400 kg · SIŁA 41 · MOC = 40

Ciekawostka: W skale znaleziono protoceratopsa spleconego w walce z velociraptorem!

Silny na: +20 Uważaj na:

DinoKarty · glowkowniadruk.pl

ZDROWIE

Styrakozaur

Styracosaurus albertensis

♥ 150

Roślinożerny



Kiedy: Kreda, 76–75 mln lat temu
Gdzie: Kanada, USA
Długość: 5,5 m
Masa: 2,7 t
Jadł: rośliny

Pokaz korony — 20
Kolce na kryzie jak korona.
Długość ciała: 5,5 m · SIŁA 44 · MOC = ½ SIŁY = 20

Cios rogiem — 45
Róg na nosie ok. 57 cm.
Broń: pazur, róg, kolec, ząb: róg 57 cm* · SIŁA 61 · MOC 45 (limit)

Ciekawostka: Na kryzie miał 4–6 długich kolców – wyglądał, jakby nosił koronę.

Silny na: +20 Uważaj na:

DinoKarty · glowkowniadruk.pl

ZDROWIE

Pachyrinozaur

Pachyrhinosaurus canadensis

♥ 160

Roślinożerny

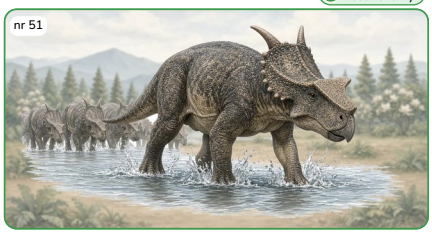

Kiedy: Kreda, 74–68 mln lat temu
Gdzie: Kanada, USA
Długość: 8 m
Masa: 4 t
Jadł: rośliny

Wędrówka stada — 25
Żyły w wielkich stadach.
Długość ciała: 8 m · SIŁA 49 · MOC = ½ SIŁY = 25

Taran nosem — 45
Gruba kostna narośl na nosie.
Masa ciała: 4 t · SIŁA 53 · MOC 45 (limit)

Ciekawostka: Zamiast rogu na nosie miał grubą płaską narośl. Znaleziono całe stada.

Silny na: +20 Uważaj na:

DinoKarty · glowkowniadruk.pl

ZDROWIE

Bagaceratops

Bagaceratops rozhdestvenskyi

♥ 90

Roślinożerny

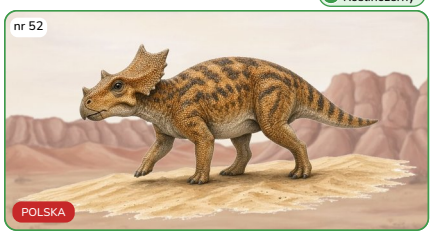

Kiedy: Kreda, 85–80 mln lat temu
Gdzie: Mongolia
Długość: 1 m
Masa: brak pewnych danych
Jadł: rośliny

Szybki zryw — 15
Malutki, zwinny rogacz.
Długość ciała: 1 m · SIŁA 29 · MOC = ½ SIŁY = 15

Dziobnięcie — 30
Dziób i mały różek.
Długość ciała: 1 m · SIŁA 29 · MOC = 30

Ciekawostka: Opisały go w 1975 r. polskie paleontolożki Teresa Maryańska i Halszka Osmólska.

Silny na: +20 Uważaj na:

DinoKarty · glowkowniadruk.pl

ZDROWIE

Psitakozaur

Psittacosaurus mongoliensis

♥ 110

Roślinożerny

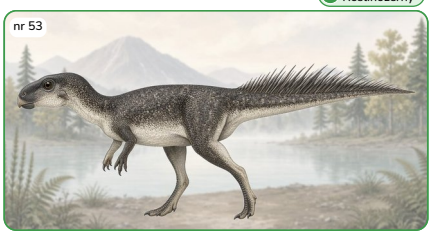

Kiedy: Kreda, 120–100 mln lat temu
Gdzie: Chiny, Mongolia
Długość: 2 m
Masa: 50 kg
Jadł: rośliny, nasiona

Szczypnięcie dziobem — 15
Dziób jak u papugi.
Długość ciała: 2 m · SIŁA 34 · MOC = ½ SIŁY = 15

Zryw na dwóch nogach — 30
Uciekał na tylnych nogach.
Masa ciała: 50 kg · SIŁA 30 · MOC = 30

Ciekawostka: Na ogonie miał długie szczeciny, a skórę ciemną z góry i jasną od spodu.

Silny na: +20 Uważaj na:

DinoKarty · glowkowniadruk.pl

ZDROWIE

Ankylozaur

Ankylosaurus magniventris

♥ 160

Roślinożerny



Kiedy: Kreda, 68–66 mln lat temu
Gdzie: USA, Kanada
Długość: 8 m
Masa: 8 t
Jadł: paprocie, krzewy, owoce

Pancerna tarcza — 25
Płytki kostne na grzbiecie.
Długość ciała: 8 m · SIŁA 49 · MOC = ½ SIŁY = 25

Cios maczugą — 45
Maczuga na ogonie ok. 60 cm.
Broń: pazur, róg, kolec, ząb: maczuga 60 cm* · SIŁA 63 · MOC 45 (limit)

Ciekawostka: Jego maczuga na ogonie mogła złamać kości napastnikowi.

Silny na: +20 Uważaj na:

DinoKarty · glowkowniadruk.pl

Drukuj w skali 100% (bez dopasowania). Karta 63 × 88 mm. Tnij po liniach.

ZDROWIE ♥ 160

Euoplocefal

Euoplocephalus tutus

Roślinożerny

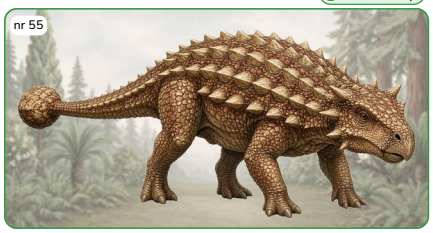

Kiedy: Kreda, 76–70 mln lat temu
Gdzie: Kanada
Długość: 7 m
Masa: 2 t
Jadł: rośliny

Przysiad w pancerzu — **25**
Kuca i chowa brzuch.
Długość ciała: 7 m · SIŁA 47 · MOC = ½ SIŁY = 25

Zamach maczugą — **45**
Ciężka maczuga ogona.
Masa ciała: 2 t · SIŁA 50 · MOC 45 (limit)

Ciekawostka: Nawet powieki miał opancerzone kostnymi płytkami!

Silny na: +20 Uważaj na:

ZDROWIE ♥ 160

Saichania

Saichania chulsanensis

Roślinożerny

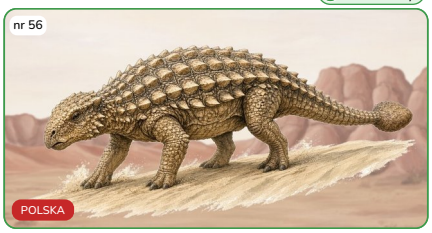

Kiedy: Kreda, ok. 80 mln lat temu
Gdzie: Mongolia
Długość: 6,6 m
Masa: brak pewnych danych
Jadł: twarde rośliny pustyni

Pancerz z kolców — **25**
Kolce na bokach i karku.
Długość ciała: 6,6 m · SIŁA 46 · MOC = ½ SIŁY = 25

Uderzenie maczugą — **45**
Maczuga na końcu ogona.
Długość ciała: 6,6 m · SIŁA 46 · MOC = 45

Ciekawostka: Nazwa po mongolsku znaczy „piękna". Opisała ją polska paleontolog Teresa Maryańska.

Silny na: +20 Uważaj na:

ZDROWIE ♥ 120

Pachycefalozaur

Pachycephalosaurus wyomingensis

Roślinożerny

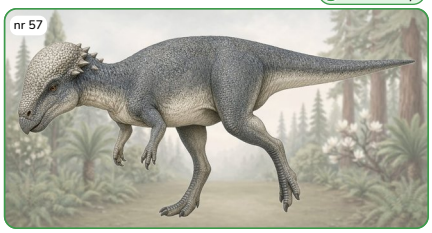

Kiedy: Kreda, 69–66 mln lat temu
Gdzie: USA, Kanada
Długość: 3 m
Masa: 450 kg
Jadł: rośliny

Uderzenie głową — **20**
Kopuła do 25 cm grubości!
Broń: pazur, róg, kolec, ząb: kopuła 25 cm · SIŁA 35 · MOC = ½ SIŁY = 20

Szarża z rozbiegu — **40**
Biegł na dwóch nogach.
Masa ciała: 450 kg · SIŁA 42 · MOC = 40

Ciekawostka: Kostna kopuła na jego głowie miała nawet 25 cm grubości!

Silny na: +20 Uważaj na:

ZDROWIE ♥ 160

Iguanodon

Iguanodon bernissartensis

Roślinożerny

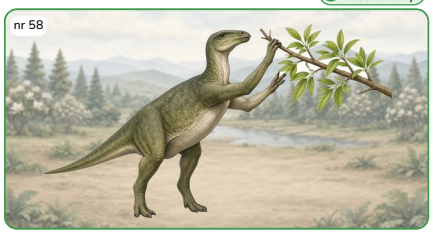

Kiedy: Kreda, 140–110 mln lat temu
Gdzie: Belgia, Anglia, Niemcy
Długość: 10 m
Masa: 4 t
Jadł: rośliny

Kłucie kolcem kciuka — **25**
Kolec na kciuku jak sztylet.
Długość ciała: 10 m · SIŁA 51 · MOC = ½ SIŁY = 25

Napór stada — **45**
Ciężki jak słoń.
Masa ciała: 4 t · SIŁA 53 · MOC 45 (limit)

Ciekawostka: W kopalni węgla w Belgii znaleziono naraz aż 38 szkieletów iguanodonów!

Silny na: +20 Uważaj na:

ZDROWIE ♥ 160

Parazaurolof

Parasaurolophus walkeri

Roślinożerny



Kiedy: Kreda, 77–73 mln lat temu
Gdzie: Kanada, USA
Długość: 9 m
Masa: 5 t
Jadł: igły i liście drzew

Trąbienie grzebieniem — **25**
Pusty grzebień jak trąba.
Długość ciała: 9 m · SIŁA 50 · MOC = ½ SIŁY = 25

Ucieczka stada — **45**
Duży i ciężki.
Masa ciała: 5 t · SIŁA 54 · MOC 45 (limit)

Ciekawostka: Rurowy grzebień działał jak trąbka – mógł nim głośno trąbić do stada.

Silny na: +20 Uważaj na:

ZDROWIE ♥ 170

Edmontozaur

Edmontosaurus regalis

Roślinożerny



Kiedy: Kreda, 76–66 mln lat temu
Gdzie: Kanada, USA
Długość: 13 m
Masa: 3,4 t
Jadł: igły, szyszki, gałązki

Ucieczka na dwóch nogach — **25**
Biegał na tylnych nogach.
Długość ciała: 13 m · SIŁA 54 · MOC = ½ SIŁY = 25

Machnięcie ogonem — **45**
Długi, ciężki ogon.
Masa ciała: 3,4 t · SIŁA 52 · MOC 45 (limit)

Ciekawostka: Znaleziono „mumie" edmontozaurów z odciskami skóry, a w brzuchu – igły drzew!

Silny na: +20 Uważaj na:

ZDROWIE ♥ 160

Majazaura

Maiasaura peeblesorum

Roślinożerny



Kiedy: Kreda, 80–75 mln lat temu
Gdzie: USA
Długość: 9 m
Masa: 2,5 t
Jadł: rośliny

Opieka nad gniazdem — **25**
Karmiła pisklęta.
Długość ciała: 9 m · SIŁA 50 · MOC = ½ SIŁY = 25

Obrona piskląt — **45**
Duża mama chroniła małe.
Masa ciała: 2,5 t · SIŁA 51 · MOC 45 (limit)

Ciekawostka: Nazwa znaczy „dobra matka" – znaleziono gniazda z piskletami, o które dbali dorośli.

Silny na: +20 Uważaj na:

ZDROWIE ♥ 200

Argentynozaur

Argentinosaurus huinculensis

Roślinożerny



Kiedy: Kreda, ok. 90 mln lat temu
Gdzie: Argentyna
Długość: 35 m
Masa: 70 t
Jadł: twarde rośliny

Sięgnięcie szyją — **30**
Jedno z najdłuższych zwierząt!
Długość ciała: 35 m* · SIŁA 67 · MOC 30 (limit)

Trzęsienie ziemi — **45**
Ważył tyle co 10 słoni.
Masa ciała: 70 t* · SIŁA 68 · MOC 45 (limit)

Ciekawostka: Jeden z największych zwierząt lądowych w historii – jeden jego kręg był wyższy niż dziecko!

Silny na: +20 Uważaj na:

ZDROWIE ♥ 200

Patagotytan

Patagotitan mayorum

Roślinożerny



Kiedy: Kreda, ok. 101 mln lat temu
Gdzie: Argentyna
Długość: 37,5 m
Masa: 57 t
Jadł: twarde rośliny

Wymach ogonem — **30**
Ogon dłuższy niż autobus.
Długość ciała: 37,5 m* · SIŁA 68 · MOC 30 (limit)

Krok tytana — **45**
Ważył ok. 57 ton!
Masa ciała: 57 t* · SIŁA 67 · MOC 45 (limit)

Ciekawostka: Kopia jego szkieletu w muzeum w Nowym Jorku jest tak długa, że głowa wystaje z sali!

Silny na: +20 Uważaj na:

Drukuj w skali 100% (bez dopasowania). Karta 63 × 88 mm. Tnij po liniach.

ZDROWIE ♥ 170

Opistocelikaudia

Opisthocoelicaudia skarzynskii

Roślinożerny

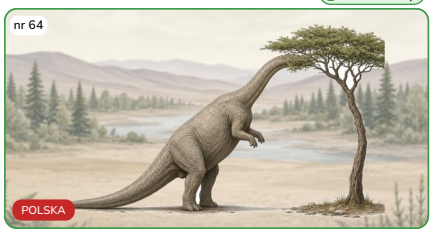

Kiedy: Kreda, 72–68 mln lat temu
Gdzie: Mongolia
Długość: 12 m
Masa: brak pewnych danych
Jadł: rośliny

Staje na ogonie 25
Ogon mógł być „trzecią nogą".
Długość ciała: 12 m · SIŁA 53 · MOC = ½ SIŁY = 25

Napór 45
Masywny tytanozaur.
Długość ciała: 12 m · SIŁA 53 · MOC 45 (limit)

Ciekawostka: Szkielet wykopała w 1965 r. polsko-mongolska wyprawa. Opisała go Magdalena Borsuk-Białynicka.

Silny na: +20 Uważaj na:

DinoKarty · glowkowniadruk.pl

ZDROWIE ♥ 170

Amargazaur

Amargasaurus cazaui

Roślinożerny

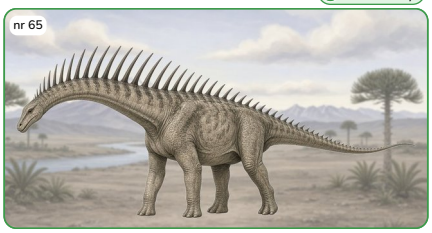

Kiedy: Kreda, 132–127 mln lat temu
Gdzie: Argentyna
Długość: 12 m
Masa: 9 t
Jadł: twarde rośliny

Pokaz kolców 25
Dwa rzędy kolców na szyi.
Długość ciała: 12 m · SIŁA 53 · MOC = ½ SIŁY = 25

Kolczasta szyja 45
Kolce do ok. 60 cm.
Broń: pazur, róg, kolec, ząb: kolce 60 cm* · SIŁA 63 · MOC 45 (limit)

Ciekawostka: Na szyi miał dwa rzędy długich kolców – może pokrytych rogiem jak u antylopy.

Silny na: +20 Uważaj na:

DinoKarty · glowkowniadruk.pl

ZDROWIE ♥ 130

Pteranodon

Pteranodon longiceps

Latający · Wodny

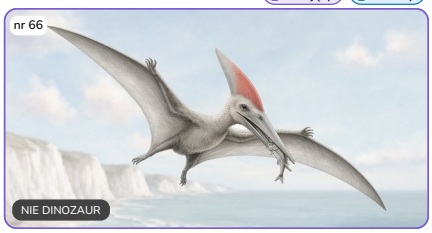

Kiedy: Kreda, 86–84 mln lat temu
Gdzie: USA (Kansas)
Skrzydła: ok. 5,6 m
Masa: 20–50 kg*
Jadł: ryby

Dziobowy chwyt 15
Bezzębny dziób łapał ryby.
Masa ciała: 20 kg* · SIŁA 26 · MOC = ½ SIŁY = 15

Lot nad morzem 50
Skrzydła ok. 5,6 m.
Rozpiętość skrzydeł: 5,6 m · SIŁA 54 · MOC 50 (limit)

Ciekawostka: To nie dinozaur, a pterozaur – latający gad, kuzyn dinozaurów.

Silny na: +20 Uważaj na:

DinoKarty · glowkowniadruk.pl

ZDROWIE ♥ 150

Kecalkoatl

Quetzalcoatlus northropi

Latający · Mięsożerny



Kiedy: Kreda, 68–66 mln lat temu
Gdzie: USA (Teksas)
Skrzydła: 10–11 m*
Masa: 200–250 kg*
Jadł: małe zwierzęta

Polowanie na ziemi 20
Chodził jak bocian, łapał małe zwierzęta.
Masa ciała: 200 kg* · SIŁA 38 · MOC = ½ SIŁY = 20

Lot olbrzyma 50
Skrzydła 10–11 m!
Rozpiętość skrzydeł: 10 m · SIŁA 80 · MOC 50 (limit)

Ciekawostka: To nie dinozaur, a pterozaur. Stojąc na ziemi, był wysoki jak żyrafa!

Silny na: +20 Uważaj na:

DinoKarty · glowkowniadruk.pl

ZDROWIE ♥ 200

Mozazaur

Mosasaurus hoffmannii

Wodny · Mięsożerny

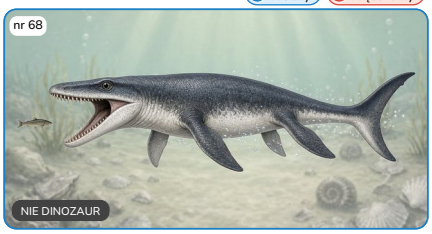

Kiedy: Kreda, ok. 70–66 mln lat temu
Gdzie: Holandia, Belgia, USA
Długość: 12 m
Masa: brak pewnych danych
Jadł: ryby, żółwie, gady morskie

Uderzenie ogonem 25
Ogon z płetwą jak u rekina.
Długość ciała: 12 m* · SIŁA 53 · MOC = ½ SIŁY = 25

Atak spod wody 55
Dwa rzędy zębów na podniebieniu.
Długość ciała: 12 m · SIŁA 53 · MOC 55 – superdrapieżnik

Ciekawostka: To nie dinozaur, a wielka morska jaszczurka. Pierwszą czaszkę znaleziono ok. 1780 r. w Holandii.

Silny na: +20 Uważaj na:

DinoKarty · glowkowniadruk.pl

ZDROWIE ♥ 170

Elasmozaur

Elasmosaurus platyurus

Wodny · Mięsożerny

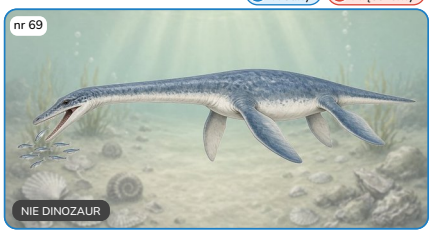

Kiedy: Kreda, ok. 80 mln lat temu
Gdzie: USA (Kansas)
Długość: 10,3 m
Masa: brak pewnych danych
Jadł: ryby, kałamarnice

Szyja-wędka 25
Szyja ok. 7 m – ponad połowa ciała!
Długość ciała: 10,3 m · SIŁA 52 · MOC = ½ SIŁY = 25

Chwyt z zaskoczenia 50
Długie, ostre zęby.
Długość ciała: 10,3 m · SIŁA 52 · MOC = 50

Ciekawostka: To nie dinozaur, a gad morski. Pierwszy uczony przyczepił mu głowę... na końcu ogona!

Silny na: +20 Uważaj na:

DinoKarty · glowkowniadruk.pl

ZDROWIE ♥ 80

Saturnalia

Saturnalia tupiniquim

Wszystkożerny



Kiedy: Trias, ok. 233 mln lat temu
Gdzie: Brazylia
Długość: 1,5 m
Masa: brak pewnych danych
Jadł: rośliny i drobne zwierzęta

Szybki skok 15
Lekki biegacz na dwóch nogach.
Długość ciała: 1,5 m · SIŁA 32 · MOC = ½ SIŁY = 15

Chwyt łapkami 30
Pazurki na dłoniach.
Długość ciała: 1,5 m · SIŁA 32 · MOC = 30

Ciekawostka: Nazwano go od rzymskiego święta, bo kości wykopano w czasie karnawału.

Silny na: +20 Uważaj na:

DinoKarty · glowkowniadruk.pl

ZDROWIE ♥ 80

Panfagia

Panphagia protos

Wszystkożerny

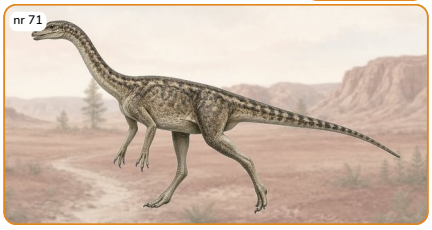

Kiedy: Trias, ok. 231 mln lat temu
Gdzie: Argentyna
Długość: 1,3 m
Masa: brak pewnych danych
Jadł: rośliny i drobne zwierzęta

Susy po równinie 15
Mały i zwinny.
Długość ciała: 1,3 m · SIŁA 31 · MOC = ½ SIŁY = 15

Kąsanie 30
Zęby do roślin i do mięsa.
Długość ciała: 1,3 m · SIŁA 31 · MOC = 30

Ciekawostka: Nazwa znaczy „jedzący wszystko" – prawdopodobnie jadł i rośliny, i małe zwierzęta.

Silny na: +20 Uważaj na:

DinoKarty · glowkowniadruk.pl

ZDROWIE ♥ 80

Eodromeus

Eodromaeus murphi

Mięsożerny



Kiedy: Trias, ok. 231 mln lat temu
Gdzie: Argentyna
Długość: 1,2 m
Masa: brak pewnych danych
Jadł: małe zwierzęta

Pościg 15
Biegał na dwóch długich nogach.
Długość ciała: 1,2 m · SIŁA 30 · MOC = ½ SIŁY = 15

Ugryzienie 30
Ostre, zakrzywione zęby.
Długość ciała: 1,2 m · SIŁA 30 · MOC = 30

Ciekawostka: Jeden z najstarszych drapieżnych dinozaurów – żył obok eoraptora w Argentynie.

Silny na: +20 Uważaj na:

DinoKarty · glowkowniadruk.pl

Drukuj w skali 100% (bez dopasowania). Karta 63 × 88 mm. Tnij po liniach.

ZDROWIE ♥ 100

Staurikozaur

Staurikosaurus pricei

Mięsożerny

nr 73



Kiedy: Trias, ok. 233 mln lat temu
Gdzie: Brazylia
Długość: 2,25 m
Masa: brak pewnych danych
Jadł: małe zwierzęta

Sprint — 20
Szybki drapieżnik na dwóch nogach.
Długość ciała: 2,25 m · SIŁA 35 · MOC = ½ SIŁY = 20

Kłapnięcie szczęk — 35
Długa żuchwa z zębami.
Długość ciała: 2,25 m · SIŁA 35 · MOC = 35

Ciekawostka: Nazwano go od gwiazdozbioru Krzyż Południa, widocznego na południowej półkuli.

Silny na: +20 Uważaj na:

DinoKarty · glowkowniadruk.pl

ZDROWIE ♥ 90

Eokursor

Eocursor parvus

Roślinożerny

nr 74



Kiedy: Trias, ok. 200 mln lat temu
Gdzie: RPA
Długość: 1 m
Masa: brak pewnych danych
Jadł: rośliny

Ucieczka — 15
Lekki, szybki biegacz.
Długość ciała: 1 m · SIŁA 29 · MOC = ½ SIŁY = 15

Szczypnięcie dziobem — 30
Mały róg dzioba na pysku.
Długość ciała: 1 m · SIŁA 29 · MOC = 30

Ciekawostka: Jeden z najstarszych dinozaurów ptasiomiednicznych – kuzynów triceratopsa i stegozaura.

Silny na: +20 Uważaj na:

DinoKarty · glowkowniadruk.pl

ZDROWIE ♥ 80

Demonozaur

Daemonosaurus chauliodus

Mięsożerny

nr 75



Kiedy: Trias, ok. 205 mln lat temu
Gdzie: USA
Długość: 1,5 m
Masa: brak pewnych danych
Jadł: małe zwierzęta

Wypad z zasadzki — 15
Szybki skok na ofiarę.
Długość ciała: 1,5 m · SIŁA 32 · MOC = ½ SIŁY = 15

Kły z przodu pyska — 30
Wystające do przodu długie zęby.
Długość ciała: 1,5 m · SIŁA 32 · MOC = 30

Ciekawostka: Miał krótki pysk i wielkie zęby wystające do przodu – jak kły.

Silny na: +20 Uważaj na:

DinoKarty · glowkowniadruk.pl

ZDROWIE ♥ 130

Liliensternus

Liliensternus liliensterni

Mięsożerny

nr 76



Kiedy: Trias, ok. 210 mln lat temu
Gdzie: Niemcy
Długość: 5,2 m
Masa: brak pewnych danych
Jadł: inne dinozaury

Pościg — 20
Długie nogi do biegu.
Długość ciała: 5,2 m · SIŁA 44 · MOC = ½ SIŁY = 20

Atak zębami — 45
Duża głowa z ostrymi zębami.
Długość ciała: 5,2 m · SIŁA 44 · MOC = 45

Ciekawostka: Jeden z największych drapieżników triasu – miał ok. 5 m długości.

Silny na: +20 Uważaj na:

DinoKarty · glowkowniadruk.pl

ZDROWIE ♥ 90

Tekodontozaur

Thecodontosaurus antiquus

Roślinożerny

nr 77

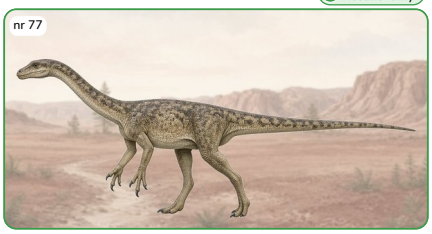

Kiedy: Trias, ok. 205 mln lat temu
Gdzie: Anglia
Długość: 1,2 m
Masa: brak pewnych danych
Jadł: rośliny

Zrywanie liści — 15
Długa szyja sięga gałęzi.
Długość ciała: 1,2 m · SIŁA 30 · MOC = ½ SIŁY = 15

Ucieczka — 30
Biegał na dwóch nogach.
Długość ciała: 1,2 m · SIŁA 30 · MOC = 30

Ciekawostka: Nazwano go już w 1836 roku – to jeden z pierwszych nazwanych dinozaurów.

Silny na: +20 Uważaj na:

DinoKarty · glowkowniadruk.pl

ZDROWIE ♥ 150

Efraazja

Efraasia minor

Roślinożerny

nr 78

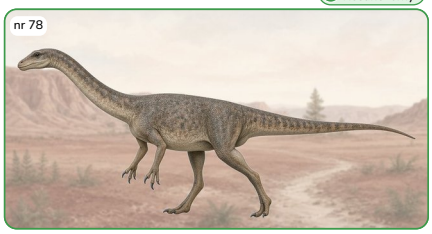

Kiedy: Trias, ok. 215 mln lat temu
Gdzie: Niemcy
Długość: 6,5 m
Masa: brak pewnych danych
Jadł: rośliny

Sięgnięcie szyją — 25
Długa szyja do wysokich liści.
Długość ciała: 6,5 m · SIŁA 46 · MOC = ½ SIŁY = 25

Pazur kciuka — 45
Duży pazur na kciuku.
Długość ciała: 6,5 m · SIŁA 46 · MOC = 45

Ciekawostka: Młode efraazje uważano kiedyś za osobnego, małego dinozaura, a dorosłe miały 6,5 m!

Silny na: +20 Uważaj na:

DinoKarty · glowkowniadruk.pl

ZDROWIE ♥ 110

Unajzaur

Unaysaurus tolentinoi

Roślinożerny

nr 79



Kiedy: Trias, ok. 225 mln lat temu
Gdzie: Brazylia
Długość: 2,5 m
Masa: brak pewnych danych
Jadł: rośliny

Skubanie roślin — 20
Mała głowa na długiej szyi.
Długość ciała: 2,5 m · SIŁA 36 · MOC = ½ SIŁY = 20

Ucieczka — 35
Lekkie ciało.
Długość ciała: 2,5 m · SIŁA 36 · MOC = 35

Ciekawostka: Nazwa pochodzi z języka Tupi: unay znaczy „czarna woda", jak nazwa miejsca znaleziska.

Silny na: +20 Uważaj na:

DinoKarty · glowkowniadruk.pl

ZDROWIE ♥ 150

Riojazaur

Riojasaurus incertus

Roślinożerny

nr 80



Kiedy: Trias, ok. 215 mln lat temu
Gdzie: Argentyna
Długość: 6,6 m
Masa: brak pewnych danych
Jadł: rośliny

Napór — 25
Ciężki, chodził na czterech nogach.
Długość ciała: 6,6 m · SIŁA 46 · MOC = ½ SIŁY = 25

Pazur kciuka — 45
Duży pazur do obrony.
Długość ciała: 6,6 m · SIŁA 46 · MOC = 45

Ciekawostka: W 1994 r. złodzieje ukradli z uniwersytetu część jego skamieniałości – do dziś ich nie odnaleziono.

Silny na: +20 Uważaj na:

DinoKarty · glowkowniadruk.pl

ZDROWIE ♥ 150

Muszaur

Mussaurus patagonicus

Roślinożerny

nr 81

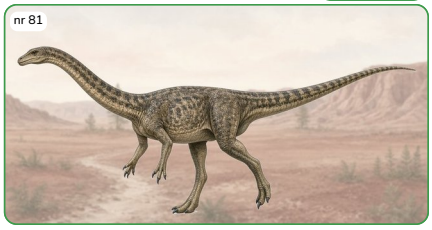

Kiedy: Trias, ok. 215 mln lat temu
Gdzie: Argentyna
Długość: 8 m
Masa: brak pewnych danych
Jadł: rośliny

Sięgnięcie szyją — 25
Długa szyja do liści.
Długość ciała: 8 m · SIŁA 49 · MOC = ½ SIŁY = 25

Tupnięcie — 45
Ważył do 1,6 tony.
Długość ciała: 8 m · SIŁA 49 · MOC 45 (limit)

Ciekawostka: Nazwano go „mysim jaszczurem" od maleńkich piskląków (20 cm), a dorosły miał aż 8 m!

Silny na: +20 Uważaj na:

DinoKarty · glowkowniadruk.pl

Drukuj w skali 100% (bez dopasowania). Karta 63 × 88 mm. Tnij po liniach.

ZDROWIE

Lessemzaur

Lessemsaurus sauropoides

♥ 160

Roślinożerny

nr 82

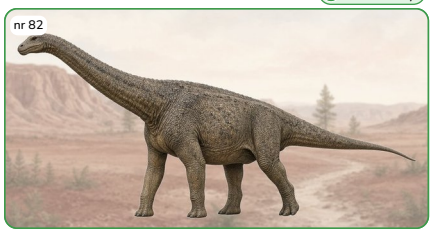

Kiedy: Trias, ok. 210 mln lat temu
Gdzie: Argentyna
Długość: 10 m
Masa: brak pewnych danych
Jadł: rośliny

Napór olbrzyma — 25
Jeden z największych zwierząt triasu.
Długość ciała: 10 m · SIŁA 51 · MOC = ½ SIŁY = 25

Wymach ogonem — 45
Długi, ciężki ogon.
Długość ciała: 10 m · SIŁA 51 · MOC 45 (limit)

Ciekawostka: Był jednym z największych zwierząt lądowych triasu – szacuje się go na 10–12 m.

Silny na: +20 Uważaj na:

DinoKarty · glowkowniadruk.pl

ZDROWIE

Eudimorfodon

Eudimorphodon ranzii

♥ 70

Latający · Wodny

nr 83

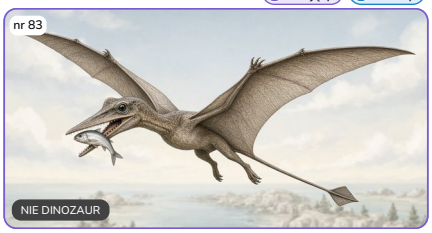

NIE DINOZAUR

Kiedy: Trias, ok. 210 mln lat temu
Gdzie: Włochy
Skrzydła: 1 m
Masa: brak pewnych danych
Jadł: ryby

Chwyt zębami — 15
Ponad 100 drobnych ząbków.
Rozpiętość skrzydeł: 1 m · SIŁA 26 · MOC = ½ SIŁY = 15

Lot nad wodą — 25
Skrzydła ok. 1 m.
Rozpiętość skrzydeł: 1 m · SIŁA 26 · MOC = 25

Ciekawostka: To nie dinozaur, a pterozaur. Miał aż 110 ząbków w szczęce długiej na 6 cm!

Silny na: +20 Uważaj na:

DinoKarty · glowkowniadruk.pl

ZDROWIE

Petejnozaur

Peteinosaurus zambellii

♥ 50

Latający

nr 84

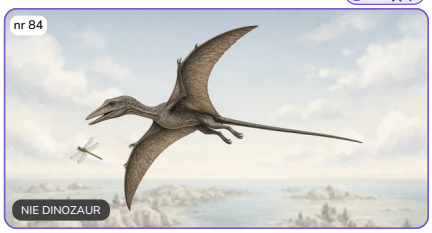

NIE DINOZAUR

Kiedy: Trias, ok. 215 mln lat temu
Gdzie: Włochy
Skrzydła: 0,6 m
Masa: brak pewnych danych
Jadł: owady

Łapanie owadów — 10
Chwytał owady w locie.
Rozpiętość skrzydeł: 0,6 m · SIŁA 24 · MOC = ½ SIŁY = 10

Zwrot w powietrzu — 25
Mały i zwinny.
Rozpiętość skrzydeł: 0,6 m · SIŁA 24 · MOC = 25

Ciekawostka: To nie dinozaur, a pterozaur – jeden z najstarszych znanych, o skrzydłach ok. 60 cm.

Silny na: +20 Uważaj na:

DinoKarty · glowkowniadruk.pl

ZDROWIE

Notozaur

Nothosaurus mirabilis

♥ 120

Wodny · Mięsożerny

nr 85

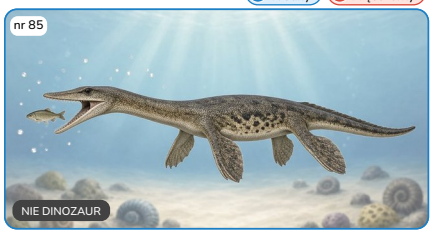

NIE DINOZAUR

Kiedy: Trias, ok. 240 mln lat temu
Gdzie: Niemcy
Długość: 4 m
Masa: brak pewnych danych
Jadł: ryby

Zasadzka w wodzie — 20
Pływał wiosłując łapami.
Długość ciała: 4 m · SIŁA 41 · MOC = ½ SIŁY = 20

Chwyt zębami — 40
Długie, ostre zęby.
Długość ciała: 4 m · SIŁA 41 · MOC = 40

Ciekawostka: To nie dinozaur, a gad morski. Żył w ciepłym, płytkim morzu, które pokrywało Europę.

Silny na: +20 Uważaj na:

DinoKarty · glowkowniadruk.pl

ZDROWIE

Plakodus

Placodus gigas

♥ 100

Wodny

nr 86



NIE DINOZAUR

Kiedy: Trias, ok. 243 mln lat temu
Gdzie: Niemcy
Długość: 2,5 m
Masa: brak pewnych danych
Jadł: małże i skorupiaki

Miażdżenie muszli — 20
Płaskie zęby jak młotki.
Długość ciała: 2,5 m · SIŁA 36 · MOC = ½ SIŁY = 20

Nurkowanie — 35
Krępe ciało w wodzie.
Długość ciała: 2,5 m · SIŁA 36 · MOC = 35

Ciekawostka: To nie dinozaur, a gad morski. Płaskimi zębami rozgniatał muszle małży.

Silny na: +20 Uważaj na:

DinoKarty · glowkowniadruk.pl

ZDROWIE

Tanystrofeus

Tanystropheus longobardicus

♥ 130

Wodny · Mięsożerny

nr 87



NIE DINOZAUR · POLSKA

Kiedy: Trias, ok. 242 mln lat temu
Gdzie: Szwajcaria, Włochy, Polska
Długość: 6 m
Masa: brak pewnych danych
Jadł: ryby i kałamarnice

Szyja-wędka — 25
Szyja dłuższa niż reszta ciała.
Długość ciała: 6 m · SIŁA 45 · MOC = ½ SIŁY = 25

Chwyt z ukrycia — 45
Ostre zęby na końcu szyi.
Długość ciała: 6 m · SIŁA 45 · MOC = 45

Ciekawostka: To nie dinozaur. Jego szyja była dłuższa niż tułów i ogon razem, a miała tylko 13 kręgów!

Silny na: +20 Uważaj na:

DinoKarty · glowkowniadruk.pl

ZDROWIE

Cymbospondyl

Cymbospondylus youngorum

♥ 200

Wodny · Mięsożerny

nr 88



NIE DINOZAUR

Kiedy: Trias, ok. 244 mln lat temu
Gdzie: USA
Długość: 17 m
Masa: brak pewnych danych
Jadł: ryby, kałamarnice, gady morskie

Atak olbrzyma — 30
Miał ok. 17 m długości!
Długość ciała: 17 m · SIŁA 58 · MOC = ½ SIŁY = 30

Chwyt szczękami — 55
Długi pysk z zębami.
Długość ciała: 17 m · SIŁA 58 · MOC 55 – superdrapieżnik

Ciekawostka: To nie dinozaur, a ichtiozaur. Był jednym z pierwszych olbrzymów w historii mórz.

Silny na: +20 Uważaj na:

DinoKarty · glowkowniadruk.pl

ZDROWIE

Miksozaur

Mixosaurus cornalianus

♥ 70

Wodny · Mięsożerny

nr 89



NIE DINOZAUR

Kiedy: Trias, ok. 242 mln lat temu
Gdzie: Szwajcaria, Włochy
Długość: 1 m
Masa: brak pewnych danych
Jadł: ryby

Pościg w wodzie — 15
Szybki pływak.
Długość ciała: 1 m · SIŁA 29 · MOC = ½ SIŁY = 15

Kłapnięcie — 30
Wąski pysk z zębami.
Długość ciała: 1 m · SIŁA 29 · MOC = 30

Ciekawostka: To nie dinozaur, a mały ichtiozaur – miał ok. 1 m, był wielkości delfinka.

Silny na: +20 Uważaj na:

DinoKarty · glowkowniadruk.pl

ZDROWIE

Szonizaur

Shonisaurus popularis

♥ 200

Wodny · Mięsożerny

nr 90



NIE DINOZAUR

Kiedy: Trias, ok. 215 mln lat temu
Gdzie: USA
Długość: 15 m
Masa: brak pewnych danych
Jadł: ryby i kałamarnice

Taranowanie — 30
Długi na 15 m!
Długość ciała: 15 m · SIŁA 56 · MOC = ½ SIŁY = 30

Chwyt pyskiem — 55
Długi pysk.
Długość ciała: 15 m · SIŁA 56 · MOC 55 – superdrapieżnik

Ciekawostka: To nie dinozaur, a ichtiozaur. Jest oficjalną skamieniałością stanu Nevada w USA.

Silny na: +20 Uważaj na:

DinoKarty · glowkowniadruk.pl

Drukuj w skali 100% (bez dopasowania). Karta 63 × 88 mm. Tnij po liniach.

ZDROWIE ♥ 90

Cyklotozaur

Cyclotosaurus intermedius

Wodny · Mięsożerny



Kiedy: Trias, ok. 230 mln lat temu
Gdzie: Polska (Krasiejów)
Długość: 2 m
Masa: brak pewnych danych
Jadł: ryby

Zasadzka — 15
Czaił się na dnie jeziora.
Długość ciała: 2 m · SIŁA 34 · MOC = ½ SIŁY = 15

Szerokie szczęki — 35
Płaska głowa pełna zębów.
Długość ciała: 2 m · SIŁA 34 · MOC = 35

Ciekawostka: To nie dinozaur, a olbrzymi płaz – daleki kuzyn żab. Żył w jeziorach w Krasiejowie!

Silny na: +20 Uważaj na:

DinoKarty · glowkowniadruk.pl

ZDROWIE ♥ 130

Masospondyl

Massospondylus carinatus

Roślinożerny

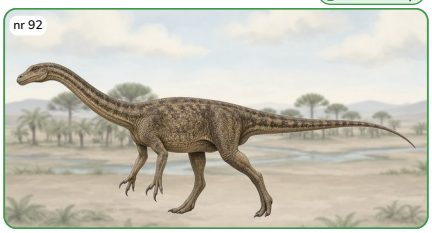

Kiedy: Jura, ok. 195 mln lat temu
Gdzie: RPA, Zimbabwe
Długość: 4 m
Masa: brak pewnych danych
Jadł: rośliny

Sięgnięcie szyją — 20
Długa szyja i mała głowa.
Długość ciała: 4 m · SIŁA 41 · MOC = ½ SIŁY = 20

Pazur kciuka — 40
Duży pazur na dłoni.
Długość ciała: 4 m · SIŁA 41 · MOC = 40

Ciekawostka: Znaleziono jego gniazda z zarodkami w jajach – jedne z najstarszych na świecie!

Silny na: +20 Uważaj na:

DinoKarty · glowkowniadruk.pl

ZDROWIE ♥ 140

Lufengozaur

Lufengosaurus huenei

Roślinożerny



Kiedy: Jura, ok. 195 mln lat temu
Gdzie: Chiny
Długość: 6 m
Masa: brak pewnych danych
Jadł: rośliny

Zrywanie liści — 25
Długa szyja do gałęzi.
Długość ciała: 6 m · SIŁA 45 · MOC = ½ SIŁY = 25

Pazur kciuka — 45
Pazury do obrony.
Długość ciała: 6 m · SIŁA 45 · MOC = 45

Ciekawostka: Jego szczątki znaleziono w Chinach pod koniec lat 30. XX wieku.

Silny na: +20 Uważaj na:

DinoKarty · glowkowniadruk.pl

ZDROWIE ♥ 110

Anchizaur

Anchisaurus polyzelus

Roślinożerny

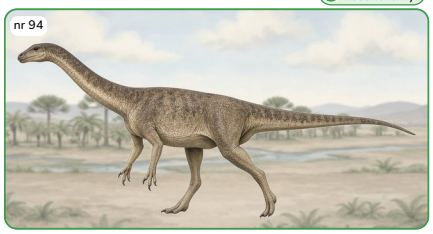

Kiedy: Jura, ok. 195 mln lat temu
Gdzie: USA
Długość: 2,5 m
Masa: brak pewnych danych
Jadł: rośliny

Skubanie — 20
Mała głowa z ostrymi ząbkami.
Długość ciała: 2,5 m · SIŁA 36 · MOC = ½ SIŁY = 20

Ucieczka — 35
Lekki, na dwóch nogach.
Długość ciała: 2,5 m · SIŁA 36 · MOC = 35

Ciekawostka: Gdy znaleziono jego kości, myślano, że to kości człowieka!

Silny na: +20 Uważaj na:

DinoKarty · glowkowniadruk.pl

ZDROWIE ♥ 130

Sarazaur

Sarahsaurus aurifontanalis

Roślinożerny

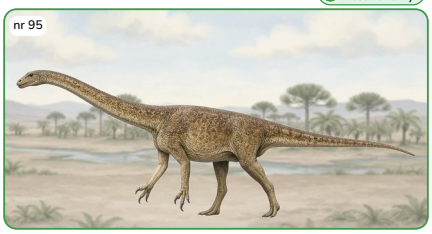

Kiedy: Jura, ok. 190 mln lat temu
Gdzie: USA
Długość: 4 m
Masa: brak pewnych danych
Jadł: rośliny

Sięgnięcie szyją — 20
Długa szyja do liści.
Długość ciała: 4 m · SIŁA 41 · MOC = ½ SIŁY = 20

Silne dłonie — 40
Mocne pazury.
Długość ciała: 4 m · SIŁA 41 · MOC = 40

Ciekawostka: Szkielety znaleziono w Arizonie, w skałach sprzed ok. 190 mln lat.

Silny na: +20 Uważaj na:

DinoKarty · glowkowniadruk.pl

ZDROWIE ♥ 160

Wulkanodon

Vulcanodon karibaensis

Roślinożerny



Kiedy: Jura, ok. 195 mln lat temu
Gdzie: Zimbabwe
Długość: 11 m
Masa: brak pewnych danych
Jadł: rośliny

Tupnięcie — 25
Chodził na czterech nogach.
Długość ciała: 11 m · SIŁA 52 · MOC = ½ SIŁY = 25

Wymach ogonem — 45
Ogon jak długi bicz.
Długość ciała: 11 m · SIŁA 52 · MOC 45 (limit)

Ciekawostka: Jeden z najstarszych prawdziwych zauropodów. Nazwa nawiązuje do skał wulkanicznych nad znaleziskiem.

Silny na: +20 Uważaj na:

DinoKarty · glowkowniadruk.pl

ZDROWIE ♥ 170

Barapazaur

Barapasaurus tagorei

Roślinożerny

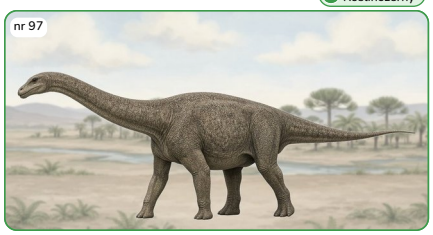

Kiedy: Jura, ok. 185 mln lat temu
Gdzie: Indie
Długość: 14 m
Masa: brak pewnych danych
Jadł: rośliny

Tupnięcie — 30
Masywne nogi jak kolumny.
Długość ciała: 14 m · SIŁA 55 · MOC = ½ SIŁY = 30

Wymach ogonem — 45
Długi ogon.
Długość ciała: 14 m · SIŁA 55 · MOC 45 (limit)

Ciekawostka: Znaleziono około 300 kości co najmniej sześciu osobników – to jeden z najwcześniejszych zauropodów.

Silny na: +20 Uważaj na:

DinoKarty · glowkowniadruk.pl

ZDROWIE ♥ 160

Tazudazaur

Tazoudasaurus naimi

Roślinożerny

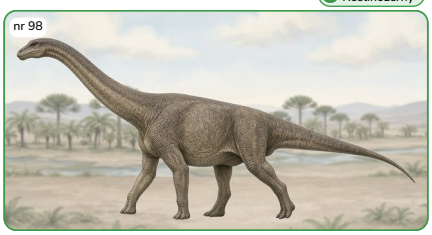

Kiedy: Jura, ok. 182 mln lat temu
Gdzie: Maroko
Długość: 11 m
Masa: brak pewnych danych
Jadł: rośliny

Napór — 25
Pcha całym ciałem.
Długość ciała: 11 m · SIŁA 52 · MOC = ½ SIŁY = 25

Wymach ogonem — 45
Ogon jak bicz.
Długość ciała: 11 m · SIŁA 52 · MOC 45 (limit)

Ciekawostka: Odkryto go w górach Atlas w Maroku – to jeden z niewielu zauropodów z wczesnej jury.

Silny na: +20 Uważaj na:

DinoKarty · glowkowniadruk.pl

ZDROWIE ♥ 80

Heterodontozaur

Heterodontosaurus tucki

Wszystkożerny



Kiedy: Jura, ok. 195 mln lat temu
Gdzie: RPA
Długość: 1,2 m
Masa: brak pewnych danych
Jadł: rośliny i drobne zwierzęta

Ugryzienie kłami — 15
Miał małe kły.
Długość ciała: 1,2 m · SIŁA 30 · MOC = ½ SIŁY = 15

Szybki bieg — 30
Biegał na dwóch nogach.
Długość ciała: 1,2 m · SIŁA 30 · MOC = 30

Ciekawostka: Miał trzy rodzaje zębów, w tym kły – trochę jak ssak!

Silny na: +20 Uważaj na:

DinoKarty · glowkowniadruk.pl

Drukuj w skali 100% (bez dopasowania). Karta 63 × 88 mm. Tnij po liniach.

ZDROWIE ♥ 110

Lezotozaur

Lesothosaurus diagnosticus

Roślinożerny



Kiedy: Jura, ok. 199 mln lat temu
Gdzie: Lesotho
Długość: 2 m
Masa: brak pewnych danych
Jadł: rośliny

Szybka ucieczka 15
Długie, lekkie nogi.
Długość ciała: 2 m · SIŁA 34 · MOC = ½ SIŁY = 15

Dziobnięcie 35
Mały dziób do roślin.
Długość ciała: 2 m · SIŁA 34 · MOC = 35

Ciekawostka: To jeden z najlepiej poznanych wczesnych dinozaurów ptasiomiednicznych – znamy wiele jego czaszek i kości.

Silny na: +20 Uważaj na:

DinoKarty · glowkowniadruk.pl

ZDROWIE ♥ 100

Skutelozaur

Scutellosaurus lawleri

Roślinożerny

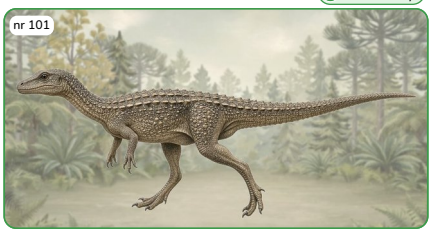

Kiedy: Jura, ok. 196 mln lat temu
Gdzie: USA
Długość: 1,3 m
Masa: brak pewnych danych
Jadł: rośliny

Pancerz 15
Rzędy małych kostnych tarczek.
Długość ciała: 1,3 m · SIŁA 31 · MOC = ½ SIŁY = 15

Ucieczka 30
Biega na dwóch nogach.
Długość ciała: 1,3 m · SIŁA 31 · MOC = 30

Ciekawostka: Choć miał pancerz, biegał na dwóch nogach – inaczej niż jego krewny Scelidozaur.

Silny na: +20 Uważaj na:

DinoKarty · glowkowniadruk.pl

ZDROWIE ♥ 140

Scelidozaur

Scelidosaurus harrisonii

Roślinożerny

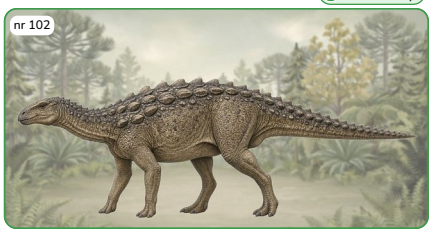

Kiedy: Jura, ok. 190 mln lat temu
Gdzie: Anglia
Długość: 4 m
Masa: brak pewnych danych
Jadł: rośliny

Pancerz 20
Kostne guzy na grzbiecie.
Długość ciała: 4 m · SIŁA 41 · MOC = ½ SIŁY = 20

Wymach ogonem 40
Ogon w kolcach.
Długość ciała: 4 m · SIŁA 41 · MOC = 40

Ciekawostka: Żył, gdy Europa była archipelagiem wysp.

Silny na: +20 Uważaj na:

DinoKarty · glowkowniadruk.pl

ZDROWIE ♥ 150

Kriolofozaur

Cryolophosaurus ellioti

Mięsożerny



Kiedy: Jura, ok. 190 mln lat temu
Gdzie: Antarktyda
Długość: 7 m
Masa: brak pewnych danych
Jadł: mięso

Szarża 25
Wielki drapieżnik.
Długość ciała: 7 m · SIŁA 47 · MOC = ½ SIŁY = 25

Ugryzienie 45
Ostre zęby.
Długość ciała: 7 m · SIŁA 47 · MOC = 45

Ciekawostka: Pochodzi z Antarktydy! To jeden z największych drapieżników wczesnej jury.

Silny na: +20 Uważaj na:

DinoKarty · glowkowniadruk.pl

ZDROWIE ♥ 140

Sinozaur

Sinosaurus triassicus

Mięsożerny



Kiedy: Jura, ok. 195 mln lat temu
Gdzie: Chiny
Długość: 5,6 m
Masa: brak pewnych danych
Jadł: mięso

Atak z grzebieniem 20
Dwa grzebienie na głowie.
Długość ciała: 5,6 m · SIŁA 45 · MOC = ½ SIŁY = 20

Ugryzienie 45
Ostre zęby.
Długość ciała: 5,6 m · SIŁA 45 · MOC = 45

Ciekawostka: Nazwał go w 1940 roku Yang Zhongjian – jeden z pierwszych chińskich paleontologów.

Silny na: +20 Uważaj na:

DinoKarty · glowkowniadruk.pl

ZDROWIE ♥ 100

Megapnozaur

Megapnosaurus rhodesiensis

Mięsożerny



Kiedy: Jura, ok. 195 mln lat temu
Gdzie: Zimbabwe, RPA
Długość: 2,2 m
Masa: brak pewnych danych
Jadł: mięso

Szybki pościg 20
Lekki biegacz.
Długość ciała: 2,2 m · SIŁA 35 · MOC = ½ SIŁY = 20

Kłapnięcie 35
Wąski pysk z zębami.
Długość ciała: 2,2 m · SIŁA 35 · MOC = 35

Ciekawostka: Jego nazwa znaczy „wielki martwy jaszczur" – żartobliwie, bo przecież każdy kopalny dinozaur jest martwy.

Silny na: +20 Uważaj na:

DinoKarty · glowkowniadruk.pl

ZDROWIE ♥ 70

Segizaur

Segisaurus halli

Mięsożerny



Kiedy: Jura, ok. 185 mln lat temu
Gdzie: USA
Długość: 1 m
Masa: brak pewnych danych
Jadł: małe zwierzęta

Szybki skok 15
Mały i zwinny.
Długość ciała: 1 m · SIŁA 29 · MOC = ½ SIŁY = 15

Kłapnięcie 30
Małe zęby.
Długość ciała: 1 m · SIŁA 29 · MOC = 30

Ciekawostka: To jedyny dinozaur, jakiego kiedykolwiek wykopano w kanionie Tsegi w Arizonie.

Silny na: +20 Uważaj na:

DinoKarty · glowkowniadruk.pl

ZDROWIE ♥ 80

Dimorfodon

Dimorphodon macronyx

Latający



Kiedy: Jura, ok. 195 mln lat temu
Gdzie: Anglia
Skrzydła: 1,45 m
Masa: brak pewnych danych
Jadł: owady i małe zwierzęta

Atak z lotu 15
Duża głowa i ostre zęby.
Rozpiętość skrzydeł: 1,45 m · SIŁA 29 · MOC = ½ SIŁY = 15

Wspinaczka 30
Chwytne pazury.
Rozpiętość skrzydeł: 1,45 m · SIŁA 29 · MOC = 30

Ciekawostka: Miał dwa rodzaje zębów – stąd nazwa nadana przez Richarda Owena w 1859 roku.

Silny na: +20 Uważaj na:

DinoKarty · glowkowniadruk.pl

ZDROWIE ♥ 80

Dorygnat

Dorygnathus banthensis

Latający Wodny

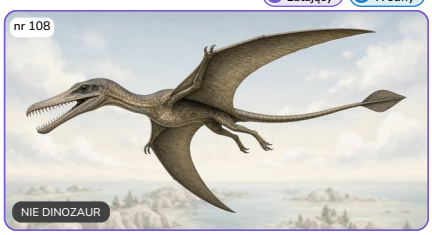

Kiedy: Jura, ok. 180 mln lat temu
Gdzie: Niemcy
Skrzydła: 1,5 m
Masa: brak pewnych danych
Jadł: ryby

Chwyt kłami 15
Długie, zakrzywione zęby.
Rozpiętość skrzydeł: 1,5 m · SIŁA 29 · MOC = ½ SIŁY = 15

Lot nad morzem 30
Lata nad płytkim morzem.
Rozpiętość skrzydeł: 1,5 m · SIŁA 29 · MOC = 30

Ciekawostka: Miał długie, zakrzywione zęby, które zachodziły na siebie jak pułapka na ryby.

Silny na: +20 Uważaj na:

DinoKarty · glowkowniadruk.pl

Drukuj w skali 100% (bez dopasowania). Karta 63 × 88 mm. Tnij po liniach.

ZDROWIE ♥ 90

Kampylognatoides

Campylognathoides liasicus

Latający



Kiedy: Jura, ok. 180 mln lat temu
Gdzie: Niemcy
Skrzydła: 1,75 m
Masa: brak pewnych danych
Jadł: owady i małe zwierzęta

Atak z lotu 15
Długie, wąskie skrzydła.
Rozpiętość skrzydeł: 1,75 m · SIŁA 30 · MOC = ½ SIŁY = 15

Zwrot w powietrzu 30
Zwinny lotnik.
Rozpiętość skrzydeł: 1,75 m · SIŁA 30 · MOC = 30

Ciekawostka: Najlepsze skamieniałości znaleziono w łupkach Holzmaden w Niemczech.

Silny na: +20 Uważaj na:

DinoKarty · glowkowniadruk.pl

ZDROWIE ♥ 90

Ichtiozaur

Ichthyosaurus communis

Wodny Mięsożerny

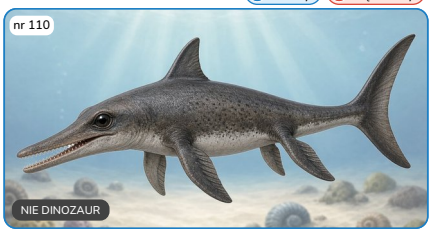

Kiedy: Jura, ok. 195 mln lat temu
Gdzie: Anglia
Długość: 2 m
Masa: brak pewnych danych
Jadł: ryby i kałamarnice

Pościg w wodzie 15
Szybki pływak.
Długość ciała: 2 m · SIŁA 34 · MOC = ½ SIŁY = 15

Kłapnięcie 35
Wąski pysk z zębami.
Długość ciała: 2 m · SIŁA 34 · MOC = 35

Ciekawostka: Wyglądał jak delfin, ale był gadem – to jeden z najlepiej poznanych gadów morskich.

Silny na: +20 Uważaj na:

DinoKarty · glowkowniadruk.pl

ZDROWIE ♥ 120

Stenopterygius

Stenopterygius quadriscissus

Wodny Mięsożerny

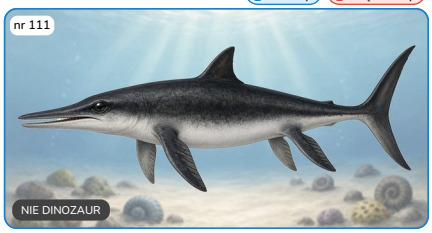

Kiedy: Jura, ok. 180 mln lat temu
Gdzie: Niemcy
Długość: 4 m
Masa: brak pewnych danych
Jadł: ryby i kałamarnice

Pościg w wodzie 20
Szybki jak tuńczyk.
Długość ciała: 4 m · SIŁA 41 · MOC = ½ SIŁY = 20

Kłapnięcie 40
Wąski pysk.
Długość ciała: 4 m · SIŁA 41 · MOC = 40

Ciekawostka: Znaleziono samicę, która zmarła przy porodzie – dowód, że rodził żywe młode.

Silny na: +20 Uważaj na:

DinoKarty · glowkowniadruk.pl

ZDROWIE ♥ 170

Temnodontozaur

Temnodontosaurus platyodon

Wodny Mięsożerny

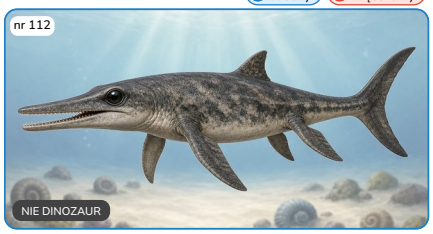

Kiedy: Jura, ok. 195 mln lat temu
Gdzie: Anglia
Długość: 9 m
Masa: brak pewnych danych
Jadł: ryby, kałamarnice, gady

Atak olbrzyma 25
Wielki drapieżnik mórz.
Długość ciała: 9 m · SIŁA 50 · MOC = ½ SIŁY = 25

Chwyt szczękami 50
Ostre, tnące zęby.
Długość ciała: 9 m · SIŁA 50 · MOC = 50

Ciekawostka: Pierwszą czaszkę znaleźli Joseph i Mary Anning na klifie w Anglii około 1810 roku.

Silny na: +20 Uważaj na:

DinoKarty · glowkowniadruk.pl

ZDROWIE ♥ 150

Romaleozaur

Rhomaleosaurus cramptoni

Wodny Mięsożerny

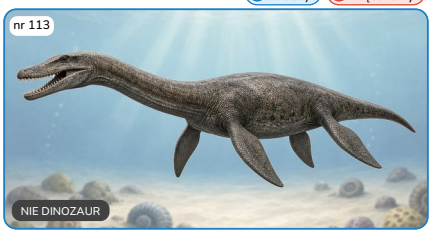

Kiedy: Jura, ok. 180 mln lat temu
Gdzie: Anglia
Długość: 7 m
Masa: brak pewnych danych
Jadł: ryby i gady morskie

Atak z głębi 25
Silne szczęki.
Długość ciała: 7 m · SIŁA 47 · MOC = ½ SIŁY = 25

Chwyt szczękami 45
Duża głowa.
Długość ciała: 7 m · SIŁA 47 · MOC = 45

Ciekawostka: Był jednym z pierwszych wielkich drapieżników mórz ery mezozoicznej.

Silny na: +20 Uważaj na:

DinoKarty · glowkowniadruk.pl

ZDROWIE ♥ 130

Mikrokleidus

Microcleidus homalospondylus

Wodny Mięsożerny

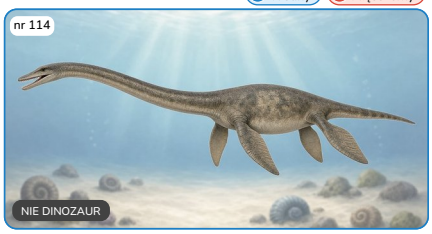

Kiedy: Jura, ok. 180 mln lat temu
Gdzie: Anglia
Długość: 5 m
Masa: brak pewnych danych
Jadł: ryby

Szyja-wędka 20
Długa szyja do łapania ryb.
Długość ciała: 5 m · SIŁA 43 · MOC = ½ SIŁY = 20

Kłapnięcie 45
Małe ostre zęby.
Długość ciała: 5 m · SIŁA 43 · MOC = 45

Ciekawostka: Miał aż 40 kręgów w szyi!

Silny na: +20 Uważaj na:

DinoKarty · glowkowniadruk.pl

ZDROWIE ♥ 160

Szunozaur

Shunosaurus lii

Roślinożerny

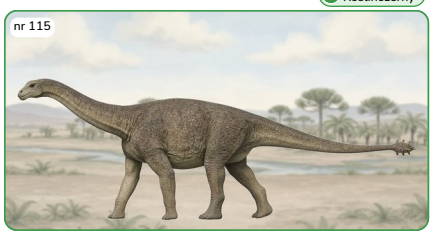

Kiedy: Jura, ok. 160 mln lat temu
Gdzie: Chiny
Długość: 9,5 m
Masa: brak pewnych danych
Jadł: rośliny

Maczuga ogonowa 25
Na końcu ogona miał buławę z kolcami.
Długość ciała: 9,5 m · SIŁA 51 · MOC = ½ SIŁY = 25

Tupnięcie 45
Ciężkie nogi.
Długość ciała: 9,5 m · SIŁA 51 · MOC 45 (limit)

Ciekawostka: Pierwszy szkielet odkryli w 1977 roku studenci na ćwiczeniach z wykopalisk.

Silny na: +20 Uważaj na:

DinoKarty · glowkowniadruk.pl

ZDROWIE ♥ 180

Omeizaur

Omeisaurus tianfuensis

Roślinożerny

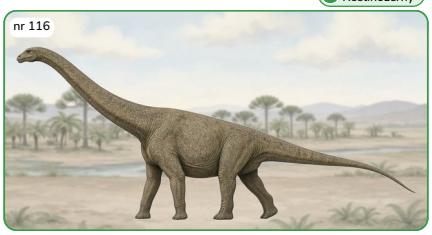

Kiedy: Jura, ok. 165 mln lat temu
Gdzie: Chiny
Długość: 20 m
Masa: brak pewnych danych
Jadł: rośliny

Sięgnięcie szyją 30
Bardzo długa szyja.
Długość ciała: 20 m · SIŁA 60 · MOC = ½ SIŁY = 30

Tupnięcie 45
Ogromne nogi.
Długość ciała: 20 m · SIŁA 60 · MOC 45 (limit)

Ciekawostka: Mierzył nawet 20 metrów – a sporą część tego stanowiła szyja.

Silny na: +20 Uważaj na:

DinoKarty · glowkowniadruk.pl

ZDROWIE ♥ 180

Cetiozaur

Cetiosaurus oxoniensis

Roślinożerny

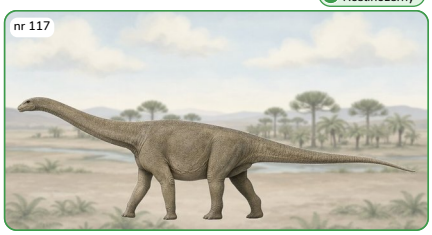

Kiedy: Jura, ok. 168 mln lat temu
Gdzie: Anglia
Długość: 16 m
Masa: brak pewnych danych
Jadł: rośliny

Napór olbrzyma 30
Wielki i ciężki.
Długość ciała: 16 m · SIŁA 57 · MOC = ½ SIŁY = 30

Wymach ogonem 45
Długi ogon.
Długość ciała: 16 m · SIŁA 57 · MOC 45 (limit)

Ciekawostka: Nazwany w 1842 roku – pierwszy zauropod opisany z kości. Najpierw myślano, że to morski gad jak wieloryb!

Silny na: +20 Uważaj na:

DinoKarty · glowkowniadruk.pl

Drukuj w skali 100% (bez dopasowania). Karta 63 × 88 mm. Tnij po liniach.

ZDROWIE ♥ 180

Patagozaur

Patagosaurus fariasi

Roślinożerny



Kiedy: Jura, ok. 178 mln lat temu
Gdzie: Argentyna
Długość: 16 m
Masa: brak pewnych danych
Jadł: rośliny

Tupnięcie 30
Ciężkie nogi.
Długość ciała: 16 m · SIŁA 57 · MOC = ½ SIŁY = 30

Wymach ogonem 45
Długi ogon.
Długość ciała: 16 m · SIŁA 57 · MOC 45 (limit)

Ciekawostka: Znaleziono wiele okazów – najpierw przypisano mu aż 12 szkieletów.

Silny na: +20 Uważaj na:

DinoKarty · glowkowniadruk.pl

ZDROWIE ♥ 170

Spinoforozaur

Spinophorosaurus nigerensis

Roślinożerny

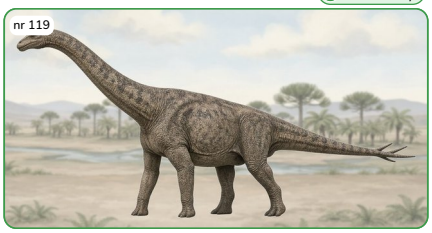

Kiedy: Jura, ok. 167 mln lat temu
Gdzie: Niger
Długość: 13 m
Masa: brak pewnych danych
Jadł: rośliny

Kolce na ogonie 25
Ogon z kostnymi kolcami.
Długość ciała: 13 m · SIŁA 54 · MOC = ½ SIŁY = 25

Tupnięcie 45
Wielkie nogi.
Długość ciała: 13 m · SIŁA 54 · MOC 45 (limit)

Ciekawostka: To pierwszy zauropod, którego szkielet wydrukowano w 3D!

Silny na: +20 Uważaj na:

DinoKarty · glowkowniadruk.pl

ZDROWIE ♥ 120

Piatnickizaur

Piatnitzkysaurus floresi

Mięsożerny



Kiedy: Jura, ok. 179 mln lat temu
Gdzie: Argentyna
Długość: 4,3 m
Masa: brak pewnych danych
Jadł: mięso

Szarża 20
Lekki, szybki drapieżnik.
Długość ciała: 4,3 m · SIŁA 42 · MOC = ½ SIŁY = 20

Ugryzienie 40
Ostre zęby.
Długość ciała: 4,3 m · SIŁA 42 · MOC = 40

Ciekawostka: Żył w Argentynie około 178 milionów lat temu; nazwę ma na cześć geologa Aleksandra Piatnickiego.

Silny na: +20 Uważaj na:

DinoKarty · glowkowniadruk.pl

ZDROWIE ♥ 120

Gazozaur

Gasosaurus constructus

Mięsożerny



Kiedy: Jura, ok. 165 mln lat temu
Gdzie: Chiny
Długość: 4 m
Masa: brak pewnych danych
Jadł: mięso

Szarża 20
Mocne nogi.
Długość ciała: 4 m · SIŁA 41 · MOC = ½ SIŁY = 20

Ugryzienie 40
Ostre zęby.
Długość ciała: 4 m · SIŁA 41 · MOC = 40

Ciekawostka: Nazwę dostał od firmy naftowej, która odkryła kamieniołom z jego kośćmi.

Silny na: +20 Uważaj na:

DinoKarty · glowkowniadruk.pl

ZDROWIE ♥ 130

Monolofozaur

Monolophosaurus jiangi

Mięsożerny



Kiedy: Jura, ok. 165 mln lat temu
Gdzie: Chiny
Długość: 5,5 m
Masa: brak pewnych danych
Jadł: mięso

Atak z grzebieniem 20
Jeden grzebień na głowie.
Długość ciała: 5,5 m · SIŁA 44 · MOC = ½ SIŁY = 20

Ugryzienie 45
Ostre zęby.
Długość ciała: 5,5 m · SIŁA 44 · MOC = 45

Ciekawostka: Ma jeden długi grzebień biegnący wzdłuż czaszki – stąd nazwa.

Silny na: +20 Uważaj na:

DinoKarty · glowkowniadruk.pl

ZDROWIE ♥ 140

Eustreptospondyl

Eustreptospondylus oxoniensis

Mięsożerny



Kiedy: Jura, ok. 165 mln lat temu
Gdzie: Anglia
Długość: 6 m
Masa: brak pewnych danych
Jadł: mięso

Szarża 25
Mocne nogi.
Długość ciała: 6 m · SIŁA 45 · MOC = ½ SIŁY = 25

Ugryzienie 45
Ostre zęby.
Długość ciała: 6 m · SIŁA 45 · MOC = 45

Ciekawostka: Żył w Anglii, gdy Europa była grupą rozrzuconych wysp.

Silny na: +20 Uważaj na:

DinoKarty · glowkowniadruk.pl

ZDROWIE ♥ 110

Proceratozaur

Proceratosaurus bradleyi

Mięsożerny



Kiedy: Jura, ok. 166 mln lat temu
Gdzie: Anglia
Długość: 3 m
Masa: brak pewnych danych
Jadł: mięso

Atak z grzebieniem 20
Mały grzebień na nosie.
Długość ciała: 3 m · SIŁA 38 · MOC = ½ SIŁY = 20

Kłapnięcie 40
Ostre zęby.
Długość ciała: 3 m · SIŁA 38 · MOC = 40

Ciekawostka: Znamy tylko jego czaszkę! W 1910 roku najpierw uznano go za gatunek megalozaura.

Silny na: +20 Uważaj na:

DinoKarty · glowkowniadruk.pl

ZDROWIE ♥ 100

Kulindadromeus

Kulindadromeus zabaikalicus

Roślinożerny



Kiedy: Jura, ok. 165 mln lat temu
Gdzie: Rosja
Długość: 1,5 m
Masa: brak pewnych danych
Jadł: rośliny

Szybka ucieczka 15
Biega na dwóch nogach.
Długość ciała: 1,5 m · SIŁA 32 · MOC = ½ SIŁY = 15

Kopnięcie 30
Silne tylne nogi.
Długość ciała: 1,5 m · SIŁA 32 · MOC = 30

Ciekawostka: Miał włoski podobne do piór – dowód, że nawet roślinożerne dinozaury mogły być „puchate".

Silny na: +20 Uważaj na:

DinoKarty · glowkowniadruk.pl

ZDROWIE ♥ 90

Agilizaur

Agilisaurus louderbacki

Roślinożerny



Kiedy: Jura, ok. 165 mln lat temu
Gdzie: Chiny
Długość: 1,2 m
Masa: brak pewnych danych
Jadł: rośliny

Zwinny unik 15
Lekki i szybki.
Długość ciała: 1,2 m · SIŁA 30 · MOC = ½ SIŁY = 15

Szybka ucieczka 30
Długie nogi.
Długość ciała: 1,2 m · SIŁA 30 · MOC = 30

Ciekawostka: Ważył tylko około 40 kilogramów – mniej więcej tyle co duży pies.

Silny na: +20 Uważaj na:

DinoKarty · glowkowniadruk.pl

Drukuj w skali 100% (bez dopasowania). Karta 63 × 88 mm. Tnij po liniach.

Peloneustes

ZDROWIE ♥ 110

Peloneustes philarchus

Wodny · Mięsożerny

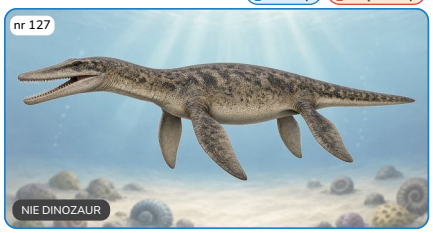

Kiedy: Jura, ok. 163 mln lat temu
Gdzie: Anglia
Długość: 3,5 m
Masa: brak pewnych danych
Jadł: ryby i kałamarnice

Atak z głębi — 20
Długie szczęki.
Długość ciała: 3,5 m · SIŁA 40 · MOC = ½ SIŁY = 20

Chwyt szczękami — 40
Ostre zęby.
Długość ciała: 3,5 m · SIŁA 40 · MOC = 40

Ciekawostka: W 1869 roku najpierw uznano go za gatunek plezjozaura, dopiero później dostał własną nazwę.

Silny na: +20 Uważaj na:

DinoKarty · glowkowniadruk.pl

Kryptoklid

ZDROWIE ♥ 120

Cryptoclidus eurymerus

Wodny · Mięsożerny

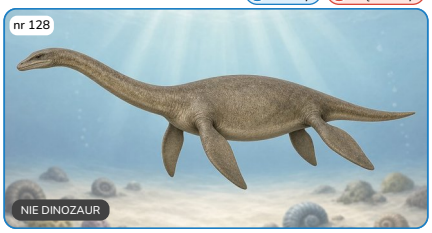

Kiedy: Jura, ok. 163 mln lat temu
Gdzie: Anglia
Długość: 4 m
Masa: brak pewnych danych
Jadł: ryby i kałamarnice

Szyja-wędka — 20
Długa szyja.
Długość ciała: 4 m · SIŁA 41 · MOC = ½ SIŁY = 20

Kłapnięcie — 40
Cienkie zęby jak sito.
Długość ciała: 4 m · SIŁA 41 · MOC = 40

Ciekawostka: Znaleziono szkielety zarówno dorosłych, jak i młodych osobników.

Silny na: +20 Uważaj na:

DinoKarty · glowkowniadruk.pl

Murenozaur

ZDROWIE ♥ 130

Muraenosaurus leedsii

Wodny · Mięsożerny

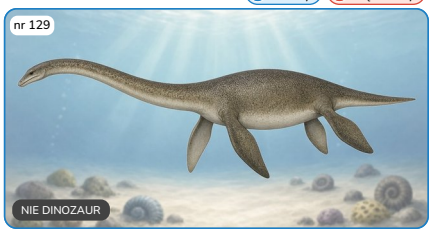

Kiedy: Jura, ok. 163 mln lat temu
Gdzie: Anglia
Długość: 5,2 m
Masa: brak pewnych danych
Jadł: ryby i kałamarnice

Szyja-wędka — 20
Bardzo długa szyja.
Długość ciała: 5,2 m · SIŁA 44 · MOC = ½ SIŁY = 20

Kłapnięcie — 45
Mała głowa.
Długość ciała: 5,2 m · SIŁA 44 · MOC = 45

Ciekawostka: Nazwę dostał, bo długa szyja i mała głowa przypominały węgorza.

Silny na: +20 Uważaj na:

DinoKarty · glowkowniadruk.pl

Metriorynch

ZDROWIE ♥ 110

Metriorhynchus superciliosus

Wodny · Mięsożerny

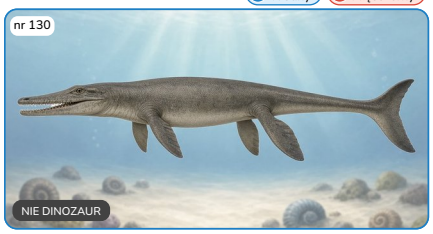

Kiedy: Jura, ok. 163 mln lat temu
Gdzie: Anglia, Francja
Długość: 3 m
Masa: brak pewnych danych
Jadł: ryby i kałamarnice

Pościg w wodzie — 20
Płetwa na ogonie.
Długość ciała: 3 m · SIŁA 38 · MOC = ½ SIŁY = 20

Chwyt szczękami — 40
Długi pysk z zębami.
Długość ciała: 3 m · SIŁA 38 · MOC = 40

Ciekawostka: To morski krewny krokodyli – zamiast nóg miał płetwy, a na końcu ogona płetwę jak ryba.

Silny na: +20 Uważaj na:

DinoKarty · glowkowniadruk.pl

Torwozaur

ZDROWIE ♥ 180

Torvosaurus tanneri

Mięsożerny



Kiedy: Jura, ok. 150 mln lat temu
Gdzie: USA, Portugalia
Długość: 10 m
Masa: brak pewnych danych
Jadł: duże zwierzęta

Szarża olbrzyma — 25
Jeden z największych drapieżników jury.
Długość ciała: 10 m · SIŁA 51 · MOC = ½ SIŁY = 25

Ugryzienie — 55
Wielkie zęby.
Długość ciała: 10 m · SIŁA 51 · MOC 55 – superdrapieżnik

Ciekawostka: Żył i w Ameryce Północnej, i w Europie – jego kości znaleziono w Portugalii.

Silny na: +20 Uważaj na:

DinoKarty · glowkowniadruk.pl

Jangczuanozaur

ZDROWIE ♥ 160

Yangchuanosaurus shangyouensis

Mięsożerny



Kiedy: Jura, ok. 160 mln lat temu
Gdzie: Chiny
Długość: 8 m
Masa: brak pewnych danych
Jadł: duże zwierzęta

Szarża — 25
Wielki drapieżnik.
Długość ciała: 8 m · SIŁA 49 · MOC = ½ SIŁY = 25

Ugryzienie — 50
Ostre zęby.
Długość ciała: 8 m · SIŁA 49 · MOC = 50

Ciekawostka: Był podobny do allozaura, ale nieco większy.

Silny na: +20 Uważaj na:

DinoKarty · glowkowniadruk.pl

Sinraptor

ZDROWIE ♥ 160

Sinraptor dongi

Mięsożerny



Kiedy: Jura, ok. 160 mln lat temu
Gdzie: Chiny
Długość: 7,6 m
Masa: brak pewnych danych
Jadł: duże zwierzęta

Szarża — 25
Silne nogi.
Długość ciała: 7,6 m · SIŁA 48 · MOC = ½ SIŁY = 25

Ugryzienie — 50
Ostre zęby.
Długość ciała: 7,6 m · SIŁA 48 · MOC = 50

Ciekawostka: To najlepiej poznany przedstawiciel swojej rodziny wielkich drapieżników.

Silny na: +20 Uważaj na:

DinoKarty · glowkowniadruk.pl

Lourinianozaur

ZDROWIE ♥ 120

Lourinhanosaurus antunesi

Mięsożerny



Kiedy: Jura, ok. 150 mln lat temu
Gdzie: Portugalia
Długość: 4,5 m
Masa: brak pewnych danych
Jadł: mięso

Szarża — 20
Szybki drapieżnik.
Długość ciała: 4,5 m · SIŁA 42 · MOC = ½ SIŁY = 20

Ugryzienie — 40
Ostre zęby.
Długość ciała: 4,5 m · SIŁA 42 · MOC = 40

Ciekawostka: W Portugalii rywalizował z torwozaurem, allozaurem i ceratozaurem.

Silny na: +20 Uważaj na:

DinoKarty · glowkowniadruk.pl

Ornitolestes

ZDROWIE ♥ 90

Ornitholestes hermanni

Mięsożerny



Kiedy: Jura, ok. 150 mln lat temu
Gdzie: USA
Długość: 2 m
Masa: brak pewnych danych
Jadł: małe zwierzęta

Szybki skok — 15
Zwinny łowca.
Długość ciała: 2 m · SIŁA 34 · MOC = ½ SIŁY = 15

Chwyt dłońmi — 35
Długie palce z pazurami.
Długość ciała: 2 m · SIŁA 34 · MOC = 35

Ciekawostka: Żył w Ameryce Północnej około 154 milionów lat temu, obok wielkich zauropodów.

Silny na: +20 Uważaj na:

DinoKarty · glowkowniadruk.pl

Drukuj w skali 100% (bez dopasowania). Karta 63 × 88 mm. Tnij po liniach.

ZDROWIE

Tanykolagreus

Tanycolagreus topwilsoni

♥ 110

Mięsożerny



Kiedy: Jura, ok. 150 mln lat temu
Gdzie: USA
Długość: 3,3 m
Masa: brak pewnych danych
Jadł: małe zwierzęta

Szybki pościg — 20
Długie nogi.
Długość ciała: 3,3 m · SIŁA 39 · MOC = ½ SIŁY = 20

Chwyt dłońmi — 40
Długie ręce z pazurami.
Długość ciała: 3,3 m · SIŁA 39 · MOC = 40

Ciekawostka: Jego szkielet odkopano w 1995 roku w stanie Wyoming w USA.

Silny na: +20 Uważaj na:

DinoKarty · glowkowniadruk.pl

ZDROWIE

Celur

Coelurus fragilis

♥ 100

Mięsożerny



Kiedy: Jura, ok. 150 mln lat temu
Gdzie: USA
Długość: 2,4 m
Masa: brak pewnych danych
Jadł: małe zwierzęta

Szybki pościg — 20
Lekki biegacz.
Długość ciała: 2,4 m · SIŁA 36 · MOC = ½ SIŁY = 20

Kłapnięcie — 35
Małe zęby.
Długość ciała: 2,4 m · SIŁA 36 · MOC = 35

Ciekawostka: Miał puste w środku kręgi ogona – stąd jego nazwa.

Silny na: +20 Uważaj na:

DinoKarty · glowkowniadruk.pl

ZDROWIE

Limuzaur

Limusaurus inextricabilis

♥ 100

Roślinożerny



Kiedy: Jura, ok. 160 mln lat temu
Gdzie: Chiny
Długość: 1,7 m
Masa: brak pewnych danych
Jadł: rośliny (dorosłe)

Dziobnięcie — 15
Dorosły miał dziób bez zębów.
Długość ciała: 1,7 m · SIŁA 33 · MOC = ½ SIŁY = 15

Szybka ucieczka — 35
Długie nogi.
Długość ciała: 1,7 m · SIŁA 33 · MOC = 35

Ciekawostka: Jego szkielety znaleziono w dawnym błocie bagien, które uwięziło zwierzęta.

Silny na: +20 Uważaj na:

DinoKarty · glowkowniadruk.pl

ZDROWIE

Elafrozaur

Elaphrosaurus bambergi

♥ 140

Mięsożerny



Kiedy: Jura, ok. 154 mln lat temu
Gdzie: Tanzania
Długość: 6,2 m
Masa: brak pewnych danych
Jadł: małe zwierzęta

Szybki pościg — 25
Długi, ale lekki.
Długość ciała: 6,2 m · SIŁA 46 · MOC = ½ SIŁY = 25

Kłapnięcie — 45
Mała głowa.
Długość ciała: 6,2 m · SIŁA 46 · MOC = 45

Ciekawostka: Mierzył do 6,2 m, ale był bardzo lekko zbudowany.

Silny na: +20 Uważaj na:

DinoKarty · glowkowniadruk.pl

ZDROWIE

Juravenator

Juravenator starki

♥ 60

Mięsożerny



Kiedy: Jura, ok. 151 mln lat temu
Gdzie: Niemcy
Długość: 0,75 m
Masa: brak pewnych danych
Jadł: małe zwierzęta

Szybki skok — 15
Mały i zwinny.
Długość ciała: 0,75 m · SIŁA 27 · MOC = ½ SIŁY = 15

Kłapnięcie — 25
Małe ostre zęby.
Długość ciała: 0,75 m · SIŁA 27 · MOC = 25

Ciekawostka: Znamy tylko jednego młodego osobnika, który miał około 75 cm długości.

Silny na: +20 Uważaj na:

DinoKarty · glowkowniadruk.pl

ZDROWIE

Haplocheirus

Haplocheirus sollers

♥ 90

Mięsożerny



Kiedy: Jura, ok. 160 mln lat temu
Gdzie: Chiny
Długość: 2 m
Masa: brak pewnych danych
Jadł: małe zwierzęta

Pazur kciuka — 15
Duży pazur na dłoni.
Długość ciała: 2 m · SIŁA 34 · MOC = ½ SIŁY = 15

Szybki pościg — 35
Długie nogi.
Długość ciała: 2 m · SIŁA 34 · MOC = 35

Ciekawostka: Mógł być wczesnym krewnym alwarezaurów – dinozaurów z jednym wielkim pazurem.

Silny na: +20 Uważaj na:

DinoKarty · glowkowniadruk.pl

ZDROWIE

Aurornis

Aurornis xui

♥ 50

Mięsożerny



Kiedy: Jura, ok. 160 mln lat temu
Gdzie: Chiny
Długość: 0,5 m
Masa: brak pewnych danych
Jadł: małe zwierzęta

Skok z gałęzi — 15
Upierzone ręce.
Długość ciała: 0,5 m · SIŁA 25 · MOC = ½ SIŁY = 15

Dziobnięcie — 25
Mały pyszczek.
Długość ciała: 0,5 m · SIŁA 25 · MOC = 25

Ciekawostka: Mógł być jednym z najwcześniejszych ptaków – żył kilka milionów lat przed archeopteryksem!

Silny na: +20 Uważaj na:

DinoKarty · glowkowniadruk.pl

ZDROWIE

Eosinopteryks

Eosinopteryx brevipenna

♥ 30

Mięsożerny



Kiedy: Jura, ok. 160 mln lat temu
Gdzie: Chiny
Długość: 0,3 m
Masa: brak pewnych danych
Jadł: małe zwierzęta

Szybki bieg — 10
Krótkie pióra.
Długość ciała: 0,3 m · SIŁA 23 · MOC = ½ SIŁY = 10

Dziobnięcie — 25
Mały pyszczek.
Długość ciała: 0,3 m · SIŁA 23 · MOC = 25

Ciekawostka: Znamy go z jednej skamieniałości z prowincji Liaoning w Chinach.

Silny na: +20 Uważaj na:

DinoKarty · glowkowniadruk.pl

ZDROWIE

Ambopteryks

Ambopteryx longibrachium

♥ 30

Wszystkożerny

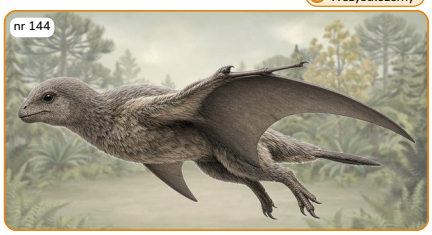

Kiedy: Jura, ok. 163 mln lat temu
Gdzie: Chiny
Długość: 0,3 m
Masa: brak pewnych danych
Jadł: owady i rośliny

Szybowanie — 10
Skrzydła z błony jak u nietoperza.
Długość ciała: 0,3 m · SIŁA 23 · MOC = ½ SIŁY = 10

Wspinaczka — 25
Chwytne pazury.
Długość ciała: 0,3 m · SIŁA 23 · MOC = 25

Ciekawostka: Miał i pióra, i skrzydła z błony jak nietoperz!

Silny na: +20 Uważaj na:

DinoKarty · glowkowniadruk.pl

Drukuj w skali 100% (bez dopasowania). Karta 63 × 88 mm. Tnij po liniach.

ZDROWIE

Epideksypteryks

♥ 30

Epidexipteryx hui

Mięsożerny



Kiedy: Jura, ok. 160 mln lat temu
Gdzie: Chiny
Długość: 0,25 m
Masa: brak pewnych danych
Jadł: owady

Ozdobne pióra — 10
Cztery długie pióra na ogonie.
Długość ciała: 0,25 m · SIŁA 23 · MOC = ½ SIŁY = 10

Kłapnięcie — 25
Wystające zęby.
Długość ciała: 0,25 m · SIŁA 23 · MOC = 25

Ciekawostka: To najstarszy znany przykład ozdobnych piór – na krótkim ogonie miał cztery długie pióra.

Silny na: +20 Uważaj na:

DinoKarty · glowkowniadruk.pl

ZDROWIE

Driozaur

♥ 120

Dryosaurus altus

Roślinożerny

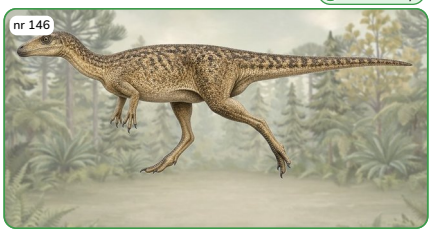

Kiedy: Jura, ok. 150 mln lat temu
Gdzie: USA
Długość: 3 m
Masa: brak pewnych danych
Jadł: rośliny

Szybka ucieczka — 20
Świetny biegacz.
Długość ciała: 3 m · SIŁA 38 · MOC = ½ SIŁY = 20

Kopnięcie — 40
Mocne nogi.
Długość ciała: 3 m · SIŁA 38 · MOC = 40

Ciekawostka: Nazwa nawiązuje do lasów, w których żył.

Silny na: +20 Uważaj na:

DinoKarty · glowkowniadruk.pl

ZDROWIE

Kamptozaur

♥ 150

Camptosaurus dispar

Roślinożerny



Kiedy: Jura, ok. 150 mln lat temu
Gdzie: USA
Długość: 7 m
Masa: brak pewnych danych
Jadł: rośliny

Napór — 25
Silne ciało.
Długość ciała: 7 m · SIŁA 47 · MOC = ½ SIŁY = 25

Kopnięcie — 45
Mocne nogi.
Długość ciała: 7 m · SIŁA 47 · MOC = 45

Ciekawostka: Pierwsze kości znaleziono 4 września 1879 roku w Wyoming.

Silny na: +20 Uważaj na:

DinoKarty · glowkowniadruk.pl

ZDROWIE

Nanozaur

♥ 110

Nanosaurus agilis

Roślinożerny

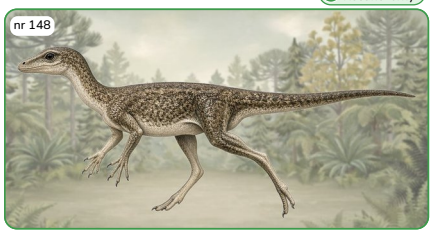

Kiedy: Jura, ok. 150 mln lat temu
Gdzie: USA
Długość: 2 m
Masa: brak pewnych danych
Jadł: rośliny

Szybka ucieczka — 15
Mały i szybki.
Długość ciała: 2 m · SIŁA 34 · MOC = ½ SIŁY = 15

Dziobnięcie — 35
Mały dziób.
Długość ciała: 2 m · SIŁA 34 · MOC = 35

Ciekawostka: Nazwał go słynny paleontolog Othniel Marsh w 1877 roku.

Silny na: +20 Uważaj na:

DinoKarty · glowkowniadruk.pl

ZDROWIE

Fruitadens

♥ 60

Fruitadens haagarorum

Wszystkożerny



Kiedy: Jura, ok. 150 mln lat temu
Gdzie: USA
Długość: 0,7 m
Masa: brak pewnych danych
Jadł: rośliny i owady

Ugryzienie kłami — 15
Malutkie kły.
Długość ciała: 0,7 m · SIŁA 27 · MOC = ½ SIŁY = 15

Szybka ucieczka — 25
Bardzo lekki.
Długość ciała: 0,7 m · SIŁA 27 · MOC = 25

Ciekawostka: Jeden z najmniejszych dinozaurów ptasiomiednicznych – miał około 70 cm długości.

Silny na: +20 Uważaj na:

DinoKarty · glowkowniadruk.pl

ZDROWIE

Gargulcozaur

♥ 140

Gargoyleosaurus parkpinorum

Roślinożerny

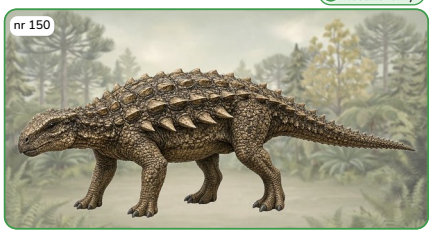

Kiedy: Jura, ok. 154 mln lat temu
Gdzie: USA
Długość: 3,5 m
Masa: brak pewnych danych
Jadł: rośliny

Pancerz — 20
Całe ciało w płytkach kostnych.
Długość ciała: 3,5 m · SIŁA 40 · MOC = ½ SIŁY = 20

Kolce boczne — 40
Kolce po bokach.
Długość ciała: 3,5 m · SIŁA 40 · MOC = 40

Ciekawostka: To jeden z najwcześniejszych ankylozaurów znanych z dość kompletnych szczątków.

Silny na: +20 Uważaj na:

DinoKarty · glowkowniadruk.pl

ZDROWIE

Mymoorapelta

♥ 130

Mymoorapelta maysi

Roślinożerny

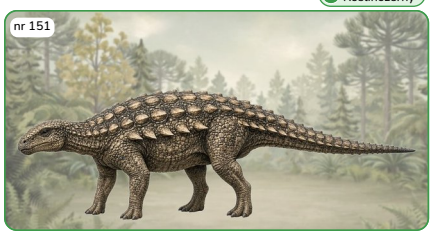

Kiedy: Jura, ok. 150 mln lat temu
Gdzie: USA
Długość: 3 m
Masa: brak pewnych danych
Jadł: rośliny

Pancerz — 20
Ciało pokryte kostnymi tarczkami.
Długość ciała: 3 m · SIŁA 38 · MOC = ½ SIŁY = 20

Kolce boczne — 40
Kolce na bokach.
Długość ciała: 3 m · SIŁA 38 · MOC = 40

Ciekawostka: To jeden z pierwszych pancernych dinozaurów (ankylozaurów) znalezionych w jurze Ameryki Północnej.

Silny na: +20 Uważaj na:

DinoKarty · glowkowniadruk.pl

ZDROWIE

Miragaja

♥ 160

Miragaia longicollum

Roślinożerny

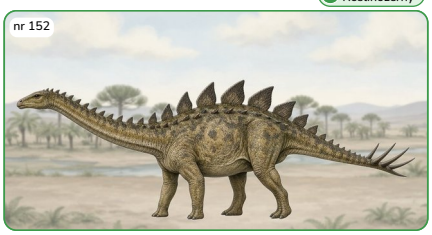

Kiedy: Jura, ok. 150 mln lat temu
Gdzie: Portugalia
Długość: 6,5 m
Masa: brak pewnych danych
Jadł: rośliny

Długa szyja — 25
Najdłuższa szyja wśród stegozaurów.
Długość ciała: 6,5 m · SIŁA 46 · MOC = ½ SIŁY = 25

Cios kolcami — 45
Kolce na końcu ogona.
Długość ciała: 6,5 m · SIŁA 46 · MOC = 45

Ciekawostka: Miał najdłuższą szyję ze wszystkich stegozaurów – co najmniej 17 kręgów!

Silny na: +20 Uważaj na:

DinoKarty · glowkowniadruk.pl

ZDROWIE

Dacentrur

♥ 160

Dacentrurus armatus

Roślinożerny

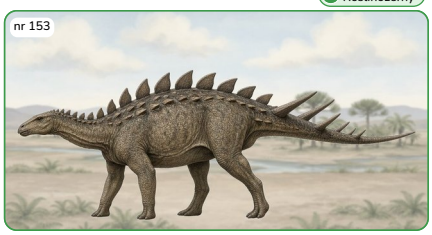

Kiedy: Jura, ok. 152 mln lat temu
Gdzie: Anglia, Portugalia
Długość: 8 m
Masa: brak pewnych danych
Jadł: rośliny

Cios kolcami — 25
Ogon pełen kolców.
Długość ciała: 8 m · SIŁA 49 · MOC = ½ SIŁY = 25

Tupnięcie — 45
Ciężki jak słoń.
Długość ciała: 8 m · SIŁA 49 · MOC 45 (limit)

Ciekawostka: Był jednym z największych stegozaurów – miał 8–9 metrów długości.

Silny na: +20 Uważaj na:

DinoKarty · glowkowniadruk.pl

Drukuj w skali 100% (bez dopasowania). Karta 63 × 88 mm. Tnij po liniach.

Gigantspinozaur

Gigantspinosaurus sichuanensis

ZDROWIE ♥ 140

Roślinożerny

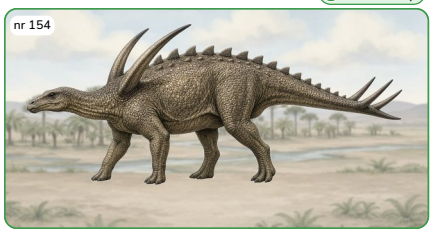

Kiedy: Jura, ok. 160 mln lat temu
Gdzie: Chiny
Długość: 4,2 m
Masa: brak pewnych danych
Jadł: rośliny

Kolce na barkach — 20
Ogromne kolce na barkach.
Długość ciała: 4,2 m · SIŁA 41 · MOC = ½ SIŁY = 20

Cios ogonem — 40
Kolce na ogonie.
Długość ciała: 4,2 m · SIŁA 41 · MOC = 40

Ciekawostka: Miał wielkie kolce wyrastające z barków – stąd nazwa „olbrzymie kolce".

Silny na: +20 Uważaj na:

DinoKarty · glowkowniadruk.pl

Tuojiangozaur

Tuojiangosaurus multispinus

ZDROWIE ♥ 160

Roślinożerny

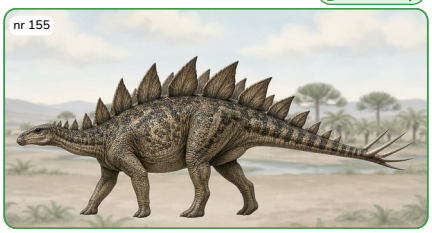

Kiedy: Jura, ok. 160 mln lat temu
Gdzie: Chiny
Długość: 7 m
Masa: brak pewnych danych
Jadł: rośliny

Cios kolcami — 25
Cztery kolce na ogonie.
Długość ciała: 7 m · SIŁA 47 · MOC = ½ SIŁY = 25

Płyty grzbietowe — 45
Rząd spiczastych płyt.
Długość ciała: 7 m · SIŁA 47 · MOC = 45

Ciekawostka: To najlepiej poznany stegozaur z Chin – wyglądał podobnie do Stegozaura.

Silny na: +20 Uważaj na:

DinoKarty · glowkowniadruk.pl

Hesperozaur

Hesperosaurus mjosi

ZDROWIE ♥ 160

Roślinożerny

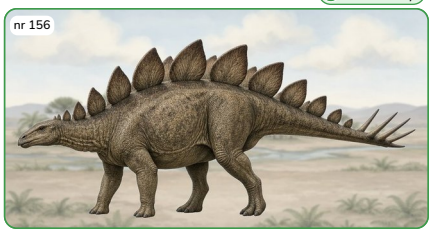

Kiedy: Jura, ok. 155 mln lat temu
Gdzie: USA
Długość: 6,5 m
Masa: brak pewnych danych
Jadł: rośliny

Płyty grzbietowe — 25
Duże owalne płyty na grzbiecie.
Długość ciała: 6,5 m · SIŁA 46 · MOC = ½ SIŁY = 25

Cios kolcami — 45
Cztery kolce na ogonie.
Długość ciała: 6,5 m · SIŁA 46 · MOC = 45

Ciekawostka: Na jednej z jego płyt zachował się odcisk rogowej pokrywy – pierwszy taki u stegozaurów.

Silny na: +20 Uważaj na:

DinoKarty · glowkowniadruk.pl

Yinlong

Yinlong downsi

ZDROWIE ♥ 100

Roślinożerny



Kiedy: Jura, ok. 160 mln lat temu
Gdzie: Chiny
Długość: 1,2 m
Masa: brak pewnych danych
Jadł: rośliny

Dziób — 15
Ostry dziób z przodu pyska.
Długość ciała: 1,2 m · SIŁA 30 · MOC = ½ SIŁY = 15

Szybki bieg — 30
Biegał na dwóch nogach.
Długość ciała: 1,2 m · SIŁA 30 · MOC = 30

Ciekawostka: To najstarszy znany ceratops – krewny Triceratopsa, ale mały i chodzący na dwóch nogach.

Silny na: +20 Uważaj na:

DinoKarty · glowkowniadruk.pl

Barozaur

Barosaurus lentus

ZDROWIE ♥ 190

Roślinożerny

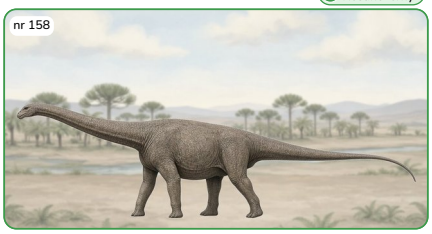

Kiedy: Jura, ok. 150 mln lat temu
Gdzie: USA
Długość: 26 m
Masa: brak pewnych danych
Jadł: rośliny

Sięgnięcie szyją — 30
Ogromnie długa szyja.
Długość ciała: 26 m · SIŁA 63 · MOC = ½ SIŁY = 30

Smagnięcie ogonem — 45
Długi, cienki ogon.
Długość ciała: 26 m · SIŁA 63 · MOC 45 (limit)

Ciekawostka: Jego szyja była jeszcze dłuższa niż u Diplodoka, choć ciało miał podobnej wielkości.

Silny na: +20 Uważaj na:

DinoKarty · glowkowniadruk.pl

Superzaur

Supersaurus vivianae

ZDROWIE ♥ 200

Roślinożerny

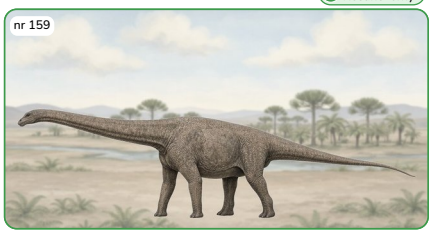

Kiedy: Jura, ok. 153 mln lat temu
Gdzie: USA
Długość: 33 m
Masa: brak pewnych danych
Jadł: rośliny

Tupnięcie — 30
Waga ponad 35 ton.
Długość ciała: 33 m · SIŁA 66 · MOC 30 (limit)

Smagnięcie ogonem — 45
Bardzo długi ogon.
Długość ciała: 33 m · SIŁA 66 · MOC 45 (limit)

Ciekawostka: Jest jednym z najdłuższych dinozaurów – mierzył 33–40 metrów!

Silny na: +20 Uważaj na:

DinoKarty · glowkowniadruk.pl

Katedok

Kaatedocus siberi

ZDROWIE ♥ 170

Roślinożerny

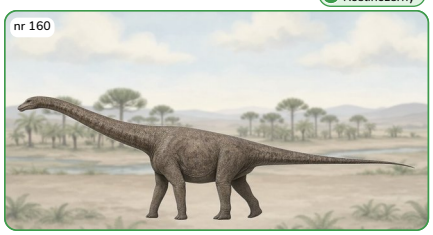

Kiedy: Jura, ok. 152 mln lat temu
Gdzie: USA
Długość: 14 m
Masa: brak pewnych danych
Jadł: rośliny

Sięgnięcie szyją — 30
Długa szyja.
Długość ciała: 14 m · SIŁA 55 · MOC = ½ SIŁY = 30

Smagnięcie ogonem — 45
Ogon jak bicz.
Długość ciała: 14 m · SIŁA 55 · MOC 45 (limit)

Ciekawostka: Jego czaszka zachowała się prawie w całości – to rzadkość u zauropodów.

Silny na: +20 Uważaj na:

DinoKarty · glowkowniadruk.pl

Dikreozaur

Dicraeosaurus hansemanni

ZDROWIE ♥ 170

Roślinożerny

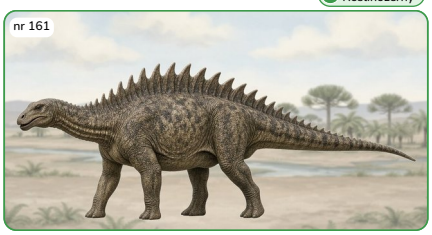

Kiedy: Jura, ok. 152 mln lat temu
Gdzie: Tanzania
Długość: 14 m
Masa: brak pewnych danych
Jadł: rośliny

Kolce na szyi — 30
Rozwidlone kolce kręgów na szyi.
Długość ciała: 14 m · SIŁA 55 · MOC = ½ SIŁY = 30

Tupnięcie — 45
Ciężkie nogi.
Długość ciała: 14 m · SIŁA 55 · MOC 45 (limit)

Ciekawostka: Miał krótką szyję jak na zauropoda – jadł rośliny nisko, do 3 metrów nad ziemią.

Silny na: +20 Uważaj na:

DinoKarty · glowkowniadruk.pl

Brachytrachelopan

Brachytrachelopan mesai

ZDROWIE ♥ 160

Roślinożerny

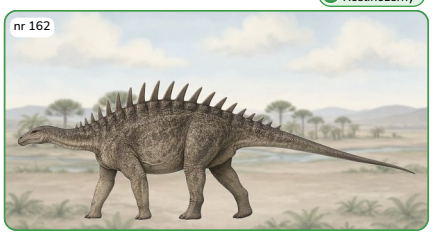

Kiedy: Jura, ok. 150 mln lat temu
Gdzie: Argentyna
Długość: 10 m
Masa: brak pewnych danych
Jadł: rośliny

Tupnięcie — 25
Ciężkie nogi.
Długość ciała: 10 m · SIŁA 51 · MOC = ½ SIŁY = 25

Krótka szyja — 45
Jadł nisko przy ziemi.
Długość ciała: 10 m · SIŁA 51 · MOC 45 (limit)

Ciekawostka: Miał najkrótszą szyję ze wszystkich znanych zauropodów.

Silny na: +20 Uważaj na:

DinoKarty · glowkowniadruk.pl

Drukuj w skali 100% (bez dopasowania). Karta 63 × 88 mm. Tnij po liniach.

Żyrafatytan

Giraffatitan brancai

ZDROWIE ♥ 190

Roślinożerny

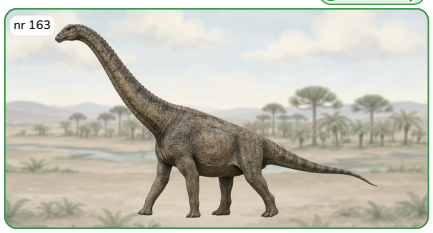

Kiedy: Jura, ok. 150 mln lat temu
Gdzie: Tanzania
Długość: 23 m
Masa: brak pewnych danych
Jadł: rośliny

Sięgnięcie wysoko 30
Szyja w górę jak u żyrafy.
Długość ciała: 23 m · SIŁA 61 · MOC = ½ SIŁY = 30

Tupnięcie 45
Ogromne nogi.
Długość ciała: 23 m · SIŁA 61 · MOC 45 (limit)

Ciekawostka: Jego szkielet w Berlinie jest jednym z najwyższych szkieletów dinozaurów na świecie.

Silny na: +20 Uważaj na:

DinoKarty · glowkowniadruk.pl

Europazaur

Europasaurus holgeri

ZDROWIE ♥ 140

Roślinożerny

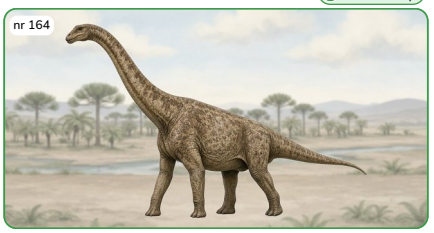

Kiedy: Jura, ok. 154 mln lat temu
Gdzie: Niemcy
Długość: 6,2 m
Masa: brak pewnych danych
Jadł: rośliny

Tupnięcie 25
Mały, ale ciężki.
Długość ciała: 6,2 m · SIŁA 46 · MOC = ½ SIŁY = 25

Sięgnięcie szyją 45
Długa szyja.
Długość ciała: 6,2 m · SIŁA 46 · MOC = 45

Ciekawostka: Był karłem wśród zauropodów – żył na wyspie, gdzie brakowało jedzenia, więc miał tylko około 6 metrów.

Silny na: +20 Uważaj na:

DinoKarty · glowkowniadruk.pl

Turiazaur

Turiasaurus riodevensis

ZDROWIE ♥ 200

Roślinożerny



Kiedy: Jura, ok. 150 mln lat temu
Gdzie: Hiszpania
Długość: 30 m
Masa: brak pewnych danych
Jadł: rośliny

Tupnięcie 30
Jeden z największych w Europie.
Długość ciała: 30 m · SIŁA 65 · MOC = ½ SIŁY = 30

Smagnięcie ogonem 45
Długi ogon.
Długość ciała: 30 m · SIŁA 65 · MOC 45 (limit)

Ciekawostka: To największy dinozaur znaleziony w Europie – mierzył 25–30 metrów.

Silny na: +20 Uważaj na:

DinoKarty · glowkowniadruk.pl

Haplokantozaur

Haplocanthosaurus priscus

ZDROWIE ♥ 170

Roślinożerny

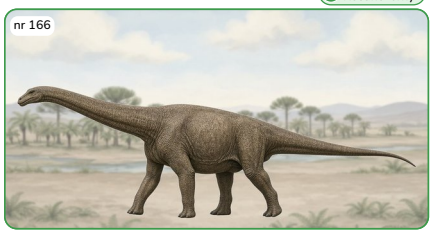

Kiedy: Jura, ok. 152 mln lat temu
Gdzie: USA
Długość: 14,8 m
Masa: brak pewnych danych
Jadł: rośliny

Tupnięcie 30
Ciężkie nogi.
Długość ciała: 14,8 m · SIŁA 56 · MOC = ½ SIŁY = 30

Sięgnięcie szyją 45
Długa szyja.
Długość ciała: 14,8 m · SIŁA 56 · MOC 45 (limit)

Ciekawostka: Należy do najstarszych zauropodów z formacji Morrison w USA.

Silny na: +20 Uważaj na:

DinoKarty · glowkowniadruk.pl

Skafognat

Scaphognathus crassirostris

ZDROWIE ♥ 70

Latający



Kiedy: Jura, ok. 150 mln lat temu
Gdzie: Niemcy
Skrzydła: 0,9 m
Masa: brak pewnych danych
Jadł: owady i ryby

Ugryzienie 15
Krótki, tępy pysk z zębami.
Rozpiętość skrzydeł: 0,9 m · SIŁA 25 · MOC = ½ SIŁY = 15

Lot 25
Rozpiętość skrzydeł 90 cm.
Rozpiętość skrzydeł: 0,9 m · SIŁA 25 · MOC = 25

Ciekawostka: Jego pierwsza skamieniałość z 1831 roku została wzięta za zupełnie innego pterozaura.

Silny na: +20 Uważaj na:

DinoKarty · glowkowniadruk.pl

Anurognat

Anurognathus ammoni

ZDROWIE ♥ 50

Latający



Kiedy: Jura, ok. 150 mln lat temu
Gdzie: Niemcy
Skrzydła: 0,5 m
Masa: brak pewnych danych
Jadł: owady

Łowy owadów 10
Łapał owady w locie.
Rozpiętość skrzydeł: 0,5 m · SIŁA 23 · MOC = ½ SIŁY = 10

Lot 25
Szybkie skrzydła.
Rozpiętość skrzydeł: 0,5 m · SIŁA 23 · MOC = 25

Ciekawostka: Miał krótki pyszczek jak żaba i łapał owady w locie jak jaskółka.

Silny na: +20 Uważaj na:

DinoKarty · glowkowniadruk.pl

Germanodaktyl

Germanodactylus cristatus

ZDROWIE ♥ 70

Latający · Wodny

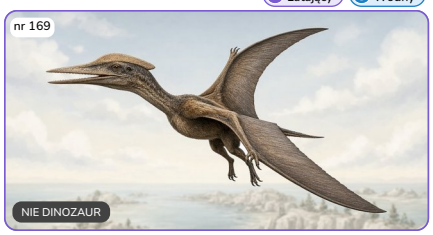

Kiedy: Jura, ok. 150 mln lat temu
Gdzie: Niemcy
Skrzydła: 1 m
Masa: brak pewnych danych
Jadł: ryby

Grzebień 15
Grzebień na głowie.
Rozpiętość skrzydeł: 1 m · SIŁA 26 · MOC = ½ SIŁY = 15

Lot nad morzem 25
Łowił ryby.
Rozpiętość skrzydeł: 1 m · SIŁA 26 · MOC = 25

Ciekawostka: Przez długi czas jego skamieniałości uważano za Pterodaktyla.

Silny na: +20 Uważaj na:

DinoKarty · glowkowniadruk.pl

Ktenochasma

Ctenochasma elegans

ZDROWIE ♥ 90

Latający · Wodny

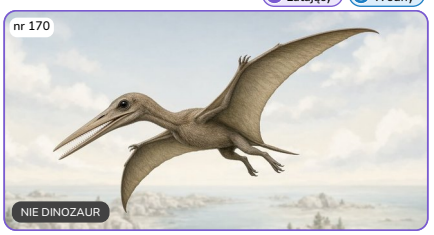

Kiedy: Jura, ok. 150 mln lat temu
Gdzie: Niemcy
Skrzydła: 1,9 m
Masa: brak pewnych danych
Jadł: drobne zwierzęta wodne

Sito z zębów 15
Setki cienkich zębów.
Rozpiętość skrzydeł: 1,9 m · SIŁA 31 · MOC = ½ SIŁY = 15

Lot nad wodą 30
Długie skrzydła.
Rozpiętość skrzydeł: 1,9 m · SIŁA 31 · MOC = 30

Ciekawostka: Miał setki cienkich zębów jak grzebień – przecedzał nimi wodę, jak dzisiejsze flamingi.

Silny na: +20 Uważaj na:

DinoKarty · glowkowniadruk.pl

Pliozaur

Pliosaurus kevani

ZDROWIE ♥ 180

Wodny · Mięsożerny



Kiedy: Jura, ok. 152 mln lat temu
Gdzie: Anglia
Długość: 10 m
Masa: brak pewnych danych
Jadł: ryby i gady morskie

Atak z głębi 25
Ogromne szczęki.
Długość ciała: 10 m · SIŁA 51 · MOC = ½ SIŁY = 25

Ugryzienie 50
Zęby jak sztylety.
Długość ciała: 10 m · SIŁA 51 · MOC = 50

Ciekawostka: To od niego wzięta nazwę cała grupa pliozaurów – morskich drapieżników z wielką głową.

Silny na: +20 Uważaj na:

DinoKarty · glowkowniadruk.pl

Drukuj w skali 100% (bez dopasowania). Karta 63 × 88 mm. Tnij po liniach.

ZDROWIE

Dakozaur ♥ 120

Dakosaurus maximus

Wodny · Mięsożerny

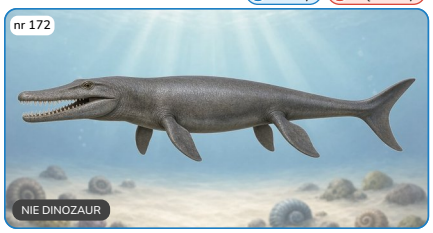

Kiedy: Jura, ok. 150 mln lat temu
Gdzie: Niemcy
Długość: 4,5 m
Masa: brak pewnych danych
Jadł: duże zwierzęta morskie

Ugryzienie 20
Ostre, piłkowane zęby.
Długość ciała: 4,5 m · SIŁA 42 · MOC = ½ SIŁY = 20

Pościg w wodzie 40
Płetwa na ogonie.
Długość ciała: 4,5 m · SIŁA 42 · MOC = 40

Ciekawostka: Był morskim krokodylem z zębami jak nóż – piłkowanymi, do cięcia mięsa.

Silny na: +20 Uważaj na:

DinoKarty · glowkowniadruk.pl

ZDROWIE

Geozaur ♥ 110

Geosaurus giganteus

Wodny · Mięsożerny

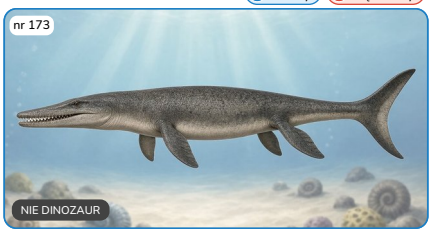

Kiedy: Jura, ok. 150 mln lat temu
Gdzie: Niemcy
Długość: 3 m
Masa: brak pewnych danych
Jadł: ryby

Pościg w wodzie 20
Płetwa na ogonie.
Długość ciała: 3 m · SIŁA 38 · MOC = ½ SIŁY = 20

Chwyt szczękami 40
Wąski pysk z zębami.
Długość ciała: 3 m · SIŁA 38 · MOC = 40

Ciekawostka: Spędzał prawie całe życie w morzu – zamiast nóg miał płetwy.

Silny na: +20 Uważaj na:

DinoKarty · glowkowniadruk.pl

ZDROWIE

Akrokantozaur ♥ 200

Acrocanthosaurus atokensis

Mięsożerny



Kiedy: Kreda, ok. 113 mln lat temu
Gdzie: USA
Długość: 11,5 m
Masa: brak pewnych danych
Jadł: duże zwierzęta

Szarża olbrzyma 25
Jeden z największych drapieżników.
Długość ciała: 11,5 m · SIŁA 53 · MOC = ½ SIŁY = 25

Grzebień na grzbiecie 55
Wysokie kolce kręgów.
Długość ciała: 11,5 m · SIŁA 53 · MOC 55 – superdrapieżnik

Ciekawostka: Miał wysoki grzbiet podparty długimi kolcami kręgów – od szyi aż po ogon.

Silny na: +20 Uważaj na:

DinoKarty · glowkowniadruk.pl

ZDROWIE

Neowenator ♥ 160

Neovenator salerii

Mięsożerny



Kiedy: Kreda, ok. 125 mln lat temu
Gdzie: Anglia
Długość: 7,5 m
Masa: brak pewnych danych
Jadł: duże zwierzęta

Ugryzienie 25
Ostre zęby.
Długość ciała: 7,5 m · SIŁA 48 · MOC = ½ SIŁY = 25

Szarża 50
Silne nogi.
Długość ciała: 7,5 m · SIŁA 48 · MOC = 50

Ciekawostka: Jego szkielety znaleziono na brytyjskiej wyspie Wight.

Silny na: +20 Uważaj na:

DinoKarty · glowkowniadruk.pl

ZDROWIE

Konkawenator ♥ 140

Concavenator corcovatus

Mięsożerny



Kiedy: Kreda, ok. 125 mln lat temu
Gdzie: Hiszpania
Długość: 6 m
Masa: brak pewnych danych
Jadł: zwierzęta

Garb 25
Garb na grzbiecie.
Długość ciała: 6 m · SIŁA 45 · MOC = ½ SIŁY = 25

Ugryzienie 45
Ostre zęby.
Długość ciała: 6 m · SIŁA 45 · MOC = 45

Ciekawostka: Miał dziwny, wysoki garb nad biodrami – nikt nie wie na pewno, do czego służył.

Silny na: +20 Uważaj na:

DinoKarty · glowkowniadruk.pl

ZDROWIE

Eokarcharia ♥ 150

Eocarcharia dinops

Mięsożerny



Kiedy: Kreda, ok. 112 mln lat temu
Gdzie: Niger
Długość: 7 m
Masa: brak pewnych danych
Jadł: zwierzęta

Ugryzienie 25
Zęby jak u rekina.
Długość ciała: 7 m · SIŁA 47 · MOC = ½ SIŁY = 25

Groźne spojrzenie 45
Gruby wał kostny nad okiem.
Długość ciała: 7 m · SIŁA 47 · MOC = 45

Ciekawostka: Nad oczami miał grube, kostne wały – mógł nimi uderzać inne zwierzęta.

Silny na: +20 Uważaj na:

DinoKarty · glowkowniadruk.pl

ZDROWIE

Irytator ♥ 150

Irritator challengeri

Wodny · Mięsożerny



Kiedy: Kreda, ok. 113 mln lat temu
Gdzie: Brazylia
Długość: 6,5 m
Masa: brak pewnych danych
Jadł: ryby i małe zwierzęta

Łapanie ryb 25
Wąski pysk jak u krokodyla.
Długość ciała: 6,5 m · SIŁA 46 · MOC = ½ SIŁY = 25

Cios pazurem 45
Duży pazur na kciuku.
Długość ciała: 6,5 m · SIŁA 46 · MOC = 45

Ciekawostka: Handlarze dokleili do czaszki gips, żeby pysk był dłuższy – uczonych to zirytowało i stąd nazwa!

Silny na: +20 Uważaj na:

DinoKarty · glowkowniadruk.pl

ZDROWIE

Ichtiowenator ♥ 170

Ichthyovenator laosensis

Wodny · Mięsożerny



Kiedy: Kreda, ok. 120 mln lat temu
Gdzie: Laos
Długość: 8,5 m
Masa: brak pewnych danych
Jadł: ryby

Łapanie ryb 25
Chwytał ryby w rzekach.
Długość ciała: 8,5 m · SIŁA 49 · MOC = ½ SIŁY = 25

Cios pazurem 50
Silne łapy z pazurami.
Długość ciała: 8,5 m · SIŁA 49 · MOC = 50

Ciekawostka: Miał na grzbiecie falisty żagiel podzielony na dwie części nad biodrami.

Silny na: +20 Uważaj na:

DinoKarty · glowkowniadruk.pl

ZDROWIE

Eotyran ♥ 120

Eotyrannus lengi

Mięsożerny



Kiedy: Kreda, ok. 125 mln lat temu
Gdzie: Anglia
Długość: 4,5 m
Masa: brak pewnych danych
Jadł: zwierzęta

Ugryzienie 20
Ostre zęby.
Długość ciała: 4,5 m · SIŁA 42 · MOC = ½ SIŁY = 20

Chwyt łapami 40
Długie ręce z trzema palcami.
Długość ciała: 4,5 m · SIŁA 42 · MOC = 40

Ciekawostka: To wczesny krewny tyranozaura. Znaleziono go na wyspie Wight w Anglii.

Silny na: +20 Uważaj na:

DinoKarty · glowkowniadruk.pl

Drukuj w skali 100% (bez dopasowania). Karta 63 × 88 mm. Tnij po liniach.

ZDROWIE ♥ 90

Dilong

Dilong paradoxus

Mięsożerny



Kiedy: Kreda, ok. 125 mln lat temu
Gdzie: Chiny
Długość: 1,6 m
Masa: brak pewnych danych
Jadł: małe zwierzęta

Ugryzienie 15
Małe ostre zęby.
Długość ciała: 1,6 m · SIŁA 32 · MOC = ½ SIŁY = 15

Szybki bieg 30
Lekki i zwinny.
Długość ciała: 1,6 m · SIŁA 32 · MOC = 30

Ciekawostka: To pierwszy krewny tyranozaura, u którego znaleziono ślady piór.

Silny na: +20 Uważaj na:

DinoKarty · glowkowniadruk.pl

ZDROWIE ♥ 170

Jutyran

Yutyrannus huali

Mięsożerny



Kiedy: Kreda, ok. 125 mln lat temu
Gdzie: Chiny
Długość: 9 m
Masa: brak pewnych danych
Jadł: duże zwierzęta

Ugryzienie 25
Wielkie zęby.
Długość ciała: 9 m · SIŁA 50 · MOC = ½ SIŁY = 25

Szarża 50
Ciężki drapieżnik.
Długość ciała: 9 m · SIŁA 50 · MOC = 50

Ciekawostka: To największy znany dinozaur z zachowanymi piórami – miał około 9 m długości.

Silny na: +20 Uważaj na:

DinoKarty · glowkowniadruk.pl

ZDROWIE ♥ 70

Sinozauropteryks

Sinosauropteryx prima

Mięsożerny



Kiedy: Kreda, ok. 124 mln lat temu
Gdzie: Chiny
Długość: 1 m
Masa: brak pewnych danych
Jadł: jaszczurki i drobne ssaki

Ugryzienie 15
Małe ostre zęby.
Długość ciała: 1 m · SIŁA 29 · MOC = ½ SIŁY = 15

Szybki bieg 30
Bardzo zwinny.
Długość ciała: 1 m · SIŁA 29 · MOC = 30

Ciekawostka: Pierwszy dinozaur (nie ptak) znaleziony z piórami. Jego ogon miał rude i jasne paski.

Silny na: +20 Uważaj na:

DinoKarty · glowkowniadruk.pl

ZDROWIE ♥ 80

Sinornitozaur

Sinornithosaurus millenii

Mięsożerny



Kiedy: Kreda, ok. 125 mln lat temu
Gdzie: Chiny
Długość: 1,2 m
Masa: brak pewnych danych
Jadł: małe zwierzęta

Ugryzienie 15
Ostre zęby.
Długość ciała: 1,2 m · SIŁA 30 · MOC = ½ SIŁY = 15

Cios pazurem 30
Pazur na drugim palcu nogi.
Długość ciała: 1,2 m · SIŁA 30 · MOC = 30

Ciekawostka: Jego skamieniałość pokazuje puszyste pióra na całym ciele.

Silny na: +20 Uważaj na:

DinoKarty · glowkowniadruk.pl

ZDROWIE ♥ 80

Czangjuraptor

Changyuraptor yangi

Latający



Kiedy: Kreda, ok. 125 mln lat temu
Gdzie: Chiny
Długość: 1,2 m
Masa: brak pewnych danych
Jadł: ptaki, ssaki i ryby

Lot ślizgowy 15
Szybował na czterech skrzydłach.
Długość ciała: 1,2 m · SIŁA 30 · MOC = ½ SIŁY = 15

Atak z góry 30
Spadał na ofiarę.
Długość ciała: 1,2 m · SIŁA 30 · MOC = 30

Ciekawostka: Miał pióra ogona długie na około 30 cm – najdłuższe u dinozaurów nie-ptaków.

Silny na: +20 Uważaj na:

DinoKarty · glowkowniadruk.pl

ZDROWIE ♥ 90

Żenjuanlong

Zhenyuanlong suni

Mięsożerny



Kiedy: Kreda, ok. 125 mln lat temu
Gdzie: Chiny
Długość: 1,65 m
Masa: brak pewnych danych
Jadł: małe zwierzęta

Ugryzienie 15
Ostre zęby.
Długość ciała: 1,65 m · SIŁA 33 · MOC = ½ SIŁY = 15

Cios pazurem 35
Pazur na drugim palcu nogi.
Długość ciała: 1,65 m · SIŁA 33 · MOC = 35

Ciekawostka: Miał krótkie ręce, ale z dużymi piórami jak skrzydła.

Silny na: +20 Uważaj na:

DinoKarty · glowkowniadruk.pl

ZDROWIE ♥ 60

Tianjulong

Tianyulong confuciusi

Wszystkożerny



Kiedy: Jura, ok. 158 mln lat temu
Gdzie: Chiny
Długość: 0,7 m
Masa: brak pewnych danych
Jadł: rośliny i owady

Ugryzienie kłami 15
Miał małe kły.
Długość ciała: 0,7 m · SIŁA 27 · MOC = ½ SIŁY = 15

Szybki bieg 25
Biegał na dwóch nogach.
Długość ciała: 0,7 m · SIŁA 27 · MOC = 25

Ciekawostka: Choć jadł głównie rośliny, miał na grzbiecie i ogonie długie szczecinki.

Silny na: +20 Uważaj na:

DinoKarty · glowkowniadruk.pl

ZDROWIE ♥ 70

Kaudipteryks

Caudipteryx zoui

Wszystkożerny



Kiedy: Kreda, ok. 124 mln lat temu
Gdzie: Chiny
Długość: 0,9 m
Masa: brak pewnych danych
Jadł: rośliny i drobne zwierzęta

Dziobnięcie 15
Krótki dziób z kilkoma zębami.
Długość ciała: 0,9 m · SIŁA 28 · MOC = ½ SIŁY = 15

Szybki bieg 30
Długie nogi.
Długość ciała: 0,9 m · SIŁA 28 · MOC = 30

Ciekawostka: Połykał kamienie, które w żołądku pomagały mu rozcierać jedzenie.

Silny na: +20 Uważaj na:

DinoKarty · glowkowniadruk.pl

ZDROWIE ♥ 60

Protarcheopteryks

Protarchaeopteryx robusta

Wszystkożerny



Kiedy: Kreda, ok. 124 mln lat temu
Gdzie: Chiny
Długość: 0,7 m
Masa: brak pewnych danych
Jadł: rośliny i drobne zwierzęta

Dziobnięcie 15
Małe zęby z przodu pyska.
Długość ciała: 0,7 m · SIŁA 27 · MOC = ½ SIŁY = 15

Chwyt łapami 25
Długie palce z pazurami.
Długość ciała: 0,7 m · SIŁA 27 · MOC = 25

Ciekawostka: Nazwa znaczy „przed archeopteryksem", ale żył później niż archeopteryks!

Silny na: +20 Uważaj na:

DinoKarty · glowkowniadruk.pl

Drukuj w skali 100% (bez dopasowania). Karta 63 × 88 mm. Tnij po liniach.

ZDROWIE

Bejpiaozaur

Beipiaosaurus inexpectus

♥ 110

Roślinożerny

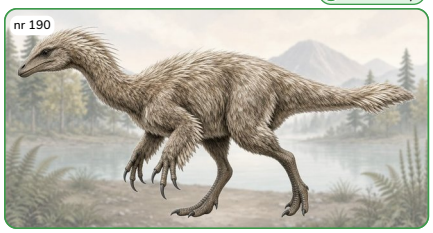

Kiedy: Kreda, ok. 125 mln lat temu
Gdzie: Chiny
Długość: 2,2 m
Masa: brak pewnych danych
Jadł: rośliny

Cios pazurem 20
Długie pazury na rękach.
Długość ciała: 2,2 m · SIŁA 35 · MOC = ½ SIŁY = 20

Obrona 35
Odstraszał wrogów.
Długość ciała: 2,2 m · SIŁA 35 · MOC = 35

Ciekawostka: Miał długie, sztywne pióra przypominające wstążki.

Silny na: +20 Uważaj na:

DinoKarty · glowkowniadruk.pl

ZDROWIE

Falkariusz

Falcarius utahensis

♥ 130

Roślinożerny

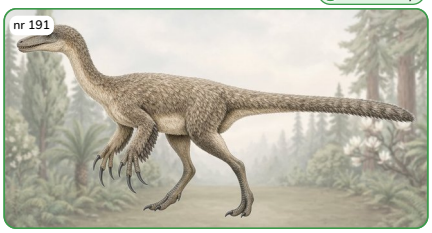

Kiedy: Kreda, ok. 126 mln lat temu
Gdzie: USA
Długość: 4 m
Masa: brak pewnych danych
Jadł: rośliny

Cios pazurem 20
Długie, sierpowate pazury.
Długość ciała: 4 m · SIŁA 41 · MOC = ½ SIŁY = 20

Ugryzienie 40
Małe zęby w kształcie liści.
Długość ciała: 4 m · SIŁA 41 · MOC = 40

Ciekawostka: W jednym miejscu w stanie Utah znaleziono tysiące jego kości.

Silny na: +20 Uważaj na:

DinoKarty · glowkowniadruk.pl

ZDROWIE

Dżinfengopteryks

Jinfengopteryx elegans

♥ 50

Wszystkożerny



Kiedy: Kreda, ok. 122 mln lat temu
Gdzie: Chiny
Długość: 0,55 m
Masa: brak pewnych danych
Jadł: rośliny i owady

Ugryzienie 15
Małe zęby.
Długość ciała: 0,55 m · SIŁA 26 · MOC = ½ SIŁY = 15

Szybki bieg 25
Lekki i zwinny.
Długość ciała: 0,55 m · SIŁA 26 · MOC = 25

Ciekawostka: Na początku uczeni myśleli, że to ptak.

Silny na: +20 Uważaj na:

DinoKarty · glowkowniadruk.pl

ZDROWIE

Bujtreraptor

Buitreraptor gonzalezorum

♥ 80

Mięsożerny



Kiedy: Kreda, ok. 97 mln lat temu
Gdzie: Argentyna
Długość: 1,5 m
Masa: brak pewnych danych
Jadł: ryby i małe zwierzęta

Szybki chwyt 15
Bardzo długi, wąski pysk.
Długość ciała: 1,5 m · SIŁA 32 · MOC = ½ SIŁY = 15

Cios pazurem 30
Pazur na drugim palcu nogi.
Długość ciała: 1,5 m · SIŁA 32 · MOC = 30

Ciekawostka: Był wielkości koguta i miał długi pysk z wieloma malutkimi zębami.

Silny na: +20 Uważaj na:

DinoKarty · glowkowniadruk.pl

ZDROWIE

Konfucjusornis

Confuciusornis sanctus

♥ 50

Latający



Kiedy: Kreda, ok. 125 mln lat temu
Gdzie: Chiny
Długość: 0,5 m
Masa: brak pewnych danych
Jadł: nasiona i ryby

Dziobnięcie 15
Dziób bez zębów.
Długość ciała: 0,5 m · SIŁA 25 · MOC = ½ SIŁY = 15

Lot 25
Latał na skrzydłach z piórami.
Długość ciała: 0,5 m · SIŁA 25 · MOC = 25

Ciekawostka: To jeden z najstarszych ptaków z dziobem bez zębów, jak u dzisiejszych ptaków.

Silny na: +20 Uważaj na:

DinoKarty · glowkowniadruk.pl

ZDROWIE

Dżeholornis

Jeholornis prima

♥ 60

Latający



Kiedy: Kreda, ok. 120 mln lat temu
Gdzie: Chiny
Długość: 0,8 m
Masa: brak pewnych danych
Jadł: nasiona

Dziobnięcie 15
Krótki dziób.
Długość ciała: 0,8 m · SIŁA 28 · MOC = ½ SIŁY = 15

Lot 30
Latał na skrzydłach z piórami.
Długość ciała: 0,8 m · SIŁA 28 · MOC = 30

Ciekawostka: W jego żołądku znaleziono nasiona, które zjadł.

Silny na: +20 Uważaj na:

DinoKarty · glowkowniadruk.pl

ZDROWIE

Tenontozaur

Tenontosaurus tilletti

♥ 150

Roślinożerny



Kiedy: Kreda, ok. 112 mln lat temu
Gdzie: USA
Długość: 7 m
Masa: brak pewnych danych
Jadł: rośliny

Uderzenie ogonem 25
Bardzo długi, gruby ogon.
Długość ciała: 7 m · SIŁA 47 · MOC = ½ SIŁY = 25

Obrona 45
Duży i silny.
Długość ciała: 7 m · SIŁA 47 · MOC = 45

Ciekawostka: Jego kości często znajduje się razem z kośćmi drapieżnego deinonycha.

Silny na: +20 Uważaj na:

DinoKarty · glowkowniadruk.pl

ZDROWIE

Hipsylofodon

Hypsilophodon foxii

♥ 100

Roślinożerny



Kiedy: Kreda, ok. 125 mln lat temu
Gdzie: Anglia
Długość: 1,8 m
Masa: brak pewnych danych
Jadł: rośliny

Szybki bieg 15
Bardzo szybki biegacz.
Długość ciała: 1,8 m · SIŁA 33 · MOC = ½ SIŁY = 15

Unik 35
Zwinnie uciekał.
Długość ciała: 1,8 m · SIŁA 33 · MOC = 35

Ciekawostka: Dawniej uczeni myśleli, że wspinał się na drzewa – to był błąd.

Silny na: +20 Uważaj na:

DinoKarty · glowkowniadruk.pl

ZDROWIE

Uranozaur

Ouranosaurus nigeriensis

♥ 150

Roślinożerny



Kiedy: Kreda, ok. 112 mln lat temu
Gdzie: Niger
Długość: 8,3 m
Masa: brak pewnych danych
Jadł: rośliny

Uderzenie ogonem 25
Silny ogon.
Długość ciała: 8,3 m · SIŁA 49 · MOC = ½ SIŁY = 25

Kolec na kciuku 45
Ostry kciuk.
Długość ciała: 8,3 m · SIŁA 49 · MOC 45 (limit)

Ciekawostka: Miał wysoki fałd skóry na grzbiecie – jak żagiel albo garb.

Silny na: +20 Uważaj na:

DinoKarty · glowkowniadruk.pl

Drukuj w skali 100% (bez dopasowania). Karta 63 × 88 mm. Tnij po liniach.

ZDROWIE ♥ 100

Lealinazaura

Leaellynasaura amicagraphica

Roślinożerny



Kiedy: Kreda, ok. 110 mln lat temu
Gdzie: Australia
Długość: 1,8 m
Masa: brak pewnych danych
Jadł: rośliny

Szybki bieg — 15
Zwinny biegacz.
Długość ciała: 1,8 m · SIŁA 33 · MOC = ½ SIŁY = 15

Unik — 35
Uciekał przed drapieżnikami.
Długość ciała: 1,8 m · SIŁA 33 · MOC = 35

Ciekawostka: Żył blisko bieguna południowego. Nazwano go po córce odkrywców.

Silny na: +20 Uważaj na:

DinoKarty · glowkowniadruk.pl

ZDROWIE ♥ 150

Altirinus

Altirhinus kurzanovi

Roślinożerny

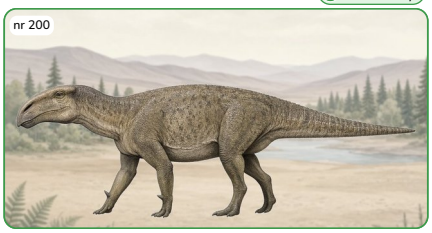

Kiedy: Kreda, ok. 120 mln lat temu
Gdzie: Mongolia
Długość: 8 m
Masa: brak pewnych danych
Jadł: rośliny

Uderzenie ogonem — 25
Silny ogon.
Długość ciała: 8 m · SIŁA 49 · MOC = ½ SIŁY = 25

Kolec na kciuku — 45
Ostry kciuk.
Długość ciała: 8 m · SIŁA 49 · MOC 45 (limit)

Ciekawostka: Miał wysoko wygięty nos – stąd nazwa.

Silny na: +20 Uważaj na:

DinoKarty · glowkowniadruk.pl

ZDROWIE ♥ 140

Probaktrozaur

Probactrosaurus gobiensis

Roślinożerny



Kiedy: Kreda, ok. 115 mln lat temu
Gdzie: Chiny
Długość: 5,5 m
Masa: brak pewnych danych
Jadł: rośliny

Uderzenie ogonem — 20
Silny ogon.
Długość ciała: 5,5 m · SIŁA 44 · MOC = ½ SIŁY = 20

Obrona — 45
Żył w stadach.
Długość ciała: 5,5 m · SIŁA 44 · MOC = 45

Ciekawostka: To wczesny krewny dinozaurów kaczodziobych.

Silny na: +20 Uważaj na:

DinoKarty · glowkowniadruk.pl

ZDROWIE ♥ 150

Dżinżouzaur

Jinzhousaurus yangi

Roślinożerny

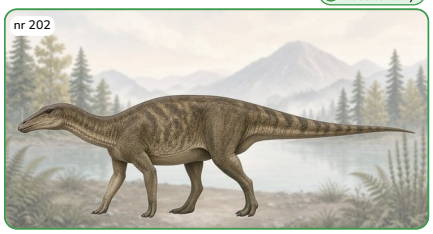

Kiedy: Kreda, ok. 125 mln lat temu
Gdzie: Chiny
Długość: 7 m
Masa: brak pewnych danych
Jadł: rośliny

Uderzenie ogonem — 25
Silny ogon.
Długość ciała: 7 m · SIŁA 47 · MOC = ½ SIŁY = 25

Kolec na kciuku — 45
Ostry kciuk.
Długość ciała: 7 m · SIŁA 47 · MOC = 45

Ciekawostka: Znaleziono prawie cały jego szkielet razem z czaszką.

Silny na: +20 Uważaj na:

DinoKarty · glowkowniadruk.pl

ZDROWIE ♥ 150

Polakant

Polacanthus foxii

Roślinożerny

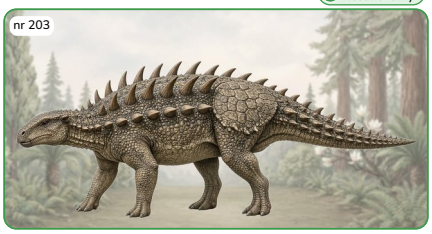

Kiedy: Kreda, ok. 125 mln lat temu
Gdzie: Anglia
Długość: 5 m
Masa: brak pewnych danych
Jadł: rośliny

Kolce — 20
Długie kolce na bokach.
Długość ciała: 5 m · SIŁA 43 · MOC = ½ SIŁY = 20

Pancerz — 45
Kostna tarcza nad biodrami.
Długość ciała: 5 m · SIŁA 43 · MOC = 45

Ciekawostka: Nad biodrami miał jedną dużą, zrośniętą kostną tarczę.

Silny na: +20 Uważaj na:

DinoKarty · glowkowniadruk.pl

ZDROWIE ♥ 150

Hyleozaur

Hylaeosaurus armatus

Roślinożerny



Kiedy: Kreda, ok. 135 mln lat temu
Gdzie: Anglia
Długość: 5 m
Masa: brak pewnych danych
Jadł: rośliny

Kolce — 20
Kolce na ramionach.
Długość ciała: 5 m · SIŁA 43 · MOC = ½ SIŁY = 20

Pancerz — 45
Kostne płytki na grzbiecie.
Długość ciała: 5 m · SIŁA 43 · MOC = 45

Ciekawostka: To jeden z trzech dinozaurów, od których w 1842 r. powstało słowo „dinozaur".

Silny na: +20 Uważaj na:

DinoKarty · glowkowniadruk.pl

ZDROWIE ♥ 150

Zauropelta

Sauropelta edwardsorum

Roślinożerny

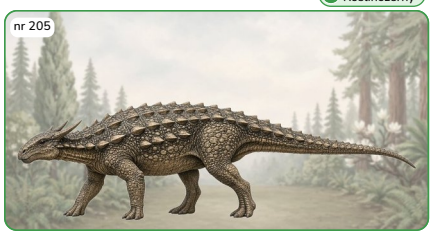

Kiedy: Kreda, ok. 110 mln lat temu
Gdzie: USA
Długość: 5,2 m
Masa: brak pewnych danych
Jadł: rośliny

Kolce na barkach — 20
Długie kolce przy szyi.
Długość ciała: 5,2 m · SIŁA 44 · MOC = ½ SIŁY = 20

Pancerz — 45
Kostne guzy na grzbiecie.
Długość ciała: 5,2 m · SIŁA 44 · MOC = 45

Ciekawostka: Jego ogon stanowił prawie połowę długości całego ciała.

Silny na: +20 Uważaj na:

DinoKarty · glowkowniadruk.pl

ZDROWIE ♥ 150

Borealopelta

Borealopelta markmitchelli

Roślinożerny

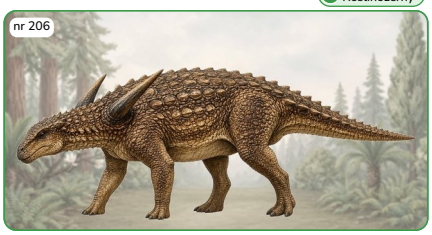

Kiedy: Kreda, ok. 112 mln lat temu
Gdzie: Kanada
Długość: 5,5 m
Masa: brak pewnych danych
Jadł: paprocie

Kolce na barkach — 20
Wielkie kolce na ramionach.
Długość ciała: 5,5 m · SIŁA 44 · MOC = ½ SIŁY = 20

Kamuflaż — 45
Rudobrązowa skóra.
Długość ciała: 5,5 m · SIŁA 44 · MOC = 45

Ciekawostka: Znaleziono go w kopalni tak dobrze zachowanego, że widać nawet jego ostatni posiłek – paprocie.

Silny na: +20 Uważaj na:

DinoKarty · glowkowniadruk.pl

ZDROWIE ♥ 130

Minmi

Minmi paravertebra

Roślinożerny

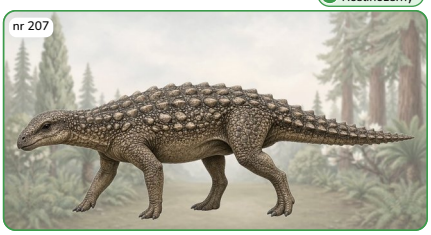

Kiedy: Kreda, ok. 115 mln lat temu
Gdzie: Australia
Długość: 3 m
Masa: brak pewnych danych
Jadł: nasiona, owoce, paprocie

Pancerz — 20
Małe kostne płytki.
Długość ciała: 3 m · SIŁA 38 · MOC = ½ SIŁY = 20

Szybki krok — 40
Długie nogi.
Długość ciała: 3 m · SIŁA 38 · MOC = 40

Ciekawostka: To pierwszy pancerny dinozaur znaleziony na półkuli południowej.

Silny na: +20 Uważaj na:

DinoKarty · glowkowniadruk.pl

Drukuj w skali 100% (bez dopasowania). Karta 63 × 88 mm. Tnij po liniach.

ZDROWIE ♥ 120

Kunbarrazaur

Kunbarrasaurus ieversi

Roślinożerny

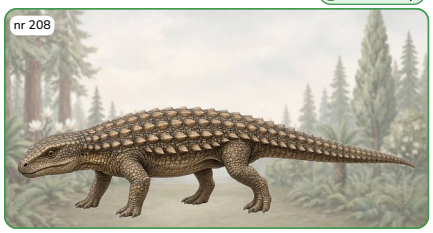

Kiedy: Kreda, ok. 105 mln lat temu
Gdzie: Australia
Długość: 2,5 m
Masa: brak pewnych danych
Jadł: rośliny

Pancerz 20
Rzędy kostnych tarczek.
Długość ciała: 2,5 m · SIŁA 36 · MOC = ½ SIŁY = 20

Uderzenie ogonem 35
Silny ogon.
Długość ciała: 2,5 m · SIŁA 36 · MOC = 35

Ciekawostka: Jego szkielet to najbardziej kompletny dinozaur znaleziony w Australii.

Silny na: +20 Uważaj na:

DinoKarty · glowkowniadruk.pl

ZDROWIE ♥ 30

Liaoningozaur

Liaoningosaurus paradoxus

Wszystkożerny



Kiedy: Kreda, ok. 122 mln lat temu
Gdzie: Chiny
Długość: 0,34 m
Masa: brak pewnych danych
Jadł: rośliny, możliwe że ryby

Pancerz na brzuchu 10
Kostna płyta pod brzuchem.
Długość ciała: 0,34 m · SIŁA 24 · MOC = ½ SIŁY = 10

Chwyt zębami 25
Cienkie ząbki.
Długość ciała: 0,34 m · SIŁA 24 · MOC = 25

Ciekawostka: Był malutki – miał mniej niż pół metra – a w jego brzuchu znaleziono resztki ryb.

Silny na: +20 Uważaj na:

DinoKarty · glowkowniadruk.pl

ZDROWIE ♥ 160

Łerhozaur

Wuerhosaurus homheni

Roślinożerny

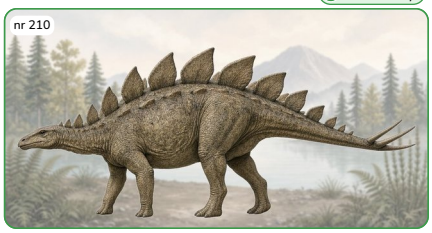

Kiedy: Kreda, ok. 125 mln lat temu
Gdzie: Chiny
Długość: 7 m
Masa: brak pewnych danych
Jadł: rośliny

Kolce ogona 25
Kolce na końcu ogona.
Długość ciała: 7 m · SIŁA 47 · MOC = ½ SIŁY = 25

Płyty grzbietowe 45
Kostne płyty na grzbiecie.
Długość ciała: 7 m · SIŁA 47 · MOC = 45

Ciekawostka: To jeden z najpóźniej żyjących stegozaurów.

Silny na: +20 Uważaj na:

DinoKarty · glowkowniadruk.pl

ZDROWIE ♥ 70

Liaoceratops

Liaoceratops yanzigouensis

Roślinożerny



Kiedy: Kreda, ok. 125 mln lat temu
Gdzie: Chiny
Długość: 0,5 m
Masa: brak pewnych danych
Jadł: rośliny

Dziobnięcie 15
Ostry dziób.
Długość ciała: 0,5 m · SIŁA 25 · MOC = ½ SIŁY = 15

Szybki bieg 25
Biega na dwóch nogach.
Długość ciała: 0,5 m · SIŁA 25 · MOC = 25

Ciekawostka: Był malutki, a zamiast dużych rogów miał tylko małe różki na policzkach i małą kryzę.

Silny na: +20 Uważaj na:

DinoKarty · glowkowniadruk.pl

ZDROWIE ♥ 90

Archeoceratops

Archaeoceratops oshimai

Roślinożerny



Kiedy: Kreda, ok. 120 mln lat temu
Gdzie: Chiny
Długość: 0,9 m
Masa: brak pewnych danych
Jadł: paprocie, sagowce, iglaste

Dziobnięcie 15
Ostry dziób.
Długość ciała: 0,9 m · SIŁA 28 · MOC = ½ SIŁY = 15

Szybki bieg 30
Biega na dwóch nogach.
Długość ciała: 0,9 m · SIŁA 28 · MOC = 30

Ciekawostka: Miał duży łeb, ale żadnych rogów – tylko małą kryzę z tyłu głowy.

Silny na: +20 Uważaj na:

DinoKarty · glowkowniadruk.pl

ZDROWIE ♥ 100

Akwilops

Aquilops americanus

Roślinożerny

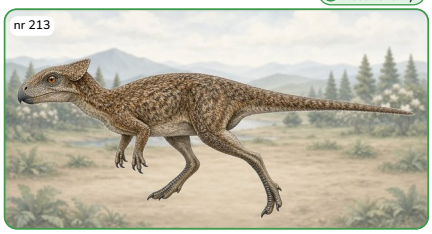

Kiedy: Kreda, ok. 106 mln lat temu
Gdzie: USA
Długość: 1 m
Masa: brak pewnych danych
Jadł: rośliny

Dziobnięcie 15
Haczykowaty dziób.
Długość ciała: 1 m · SIŁA 29 · MOC = ½ SIŁY = 15

Szybki bieg 30
Biega na dwóch nogach.
Długość ciała: 1 m · SIŁA 29 · MOC = 30

Ciekawostka: Jego nazwa znaczy „orla twarz", bo miał haczykowaty dziób jak orzeł.

Silny na: +20 Uważaj na:

DinoKarty · glowkowniadruk.pl

ZDROWIE ♥ 190

Zauroposejdon

Sauroposeidon proteles

Roślinożerny



Kiedy: Kreda, ok. 112 mln lat temu
Gdzie: USA
Długość: 28 m
Masa: brak pewnych danych
Jadł: liście drzew

Tupnięcie 30
Ogromne nogi.
Długość ciała: 28 m · SIŁA 64 · MOC = ½ SIŁY = 30

Sięgnięcie szyją 45
Bardzo długa szyja.
Długość ciała: 28 m · SIŁA 64 · MOC 45 (limit)

Ciekawostka: Mógł unieść głowę na 16,5–18 m – tak wysoko jak sześciopiętrowy budynek.

Silny na: +20 Uważaj na:

DinoKarty · glowkowniadruk.pl

ZDROWIE ♥ 160

Nigerzaur

Nigersaurus taqueti

Roślinożerny



Kiedy: Kreda, ok. 112 mln lat temu
Gdzie: Niger
Długość: 9 m
Masa: brak pewnych danych
Jadł: niskie rośliny

Skubanie 25
Szeroki pysk przy ziemi.
Długość ciała: 9 m · SIŁA 50 · MOC = ½ SIŁY = 25

Uderzenie ogonem 45
Długi ogon.
Długość ciała: 9 m · SIŁA 50 · MOC 45 (limit)

Ciekawostka: Miał ponad 500 zębów, a nowe wyrastały co około 14 dni.

Silny na: +20 Uważaj na:

DinoKarty · glowkowniadruk.pl

ZDROWIE ♥ 180

Dżobaria

Jobaria tiguidensis

Roślinożerny

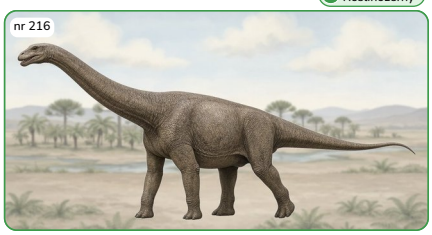

Kiedy: Jura, ok. 167 mln lat temu
Gdzie: Niger
Długość: 18 m
Masa: brak pewnych danych
Jadł: liście drzew

Tupnięcie 30
Ciężkie nogi.
Długość ciała: 18 m · SIŁA 58 · MOC = ½ SIŁY = 30

Uderzenie ogonem 45
Długi ogon.
Długość ciała: 18 m · SIŁA 58 · MOC 45 (limit)

Ciekawostka: Zachowało się ponad 95% jego szkieletu – to jeden z najbardziej kompletnych zauropodów.

Silny na: +20 Uważaj na:

DinoKarty · glowkowniadruk.pl

Drukuj w skali 100% (bez dopasowania). Karta 63 × 88 mm. Tnij po liniach.

ZDROWIE ♥ 160

Euhelop

Euhelopus zdanskyi

Roślinożerny



Kiedy: Kreda, ok. 125 mln lat temu
Gdzie: Chiny
Długość: 11 m
Masa: brak pewnych danych
Jadł: liście drzew

Sięgnięcie szyją 25
Długa szyja.
Długość ciała: 11 m · SIŁA 52 · MOC = ½ SIŁY = 25

Tupnięcie 45
Ciężkie nogi.
Długość ciała: 11 m · SIŁA 52 · MOC 45 (limit)

Ciekawostka: To pierwszy dinozaur z Chin zbadany przez naukowców.

Silny na: +20 Uważaj na:

DinoKarty · glowkowniadruk.pl

ZDROWIE ♥ 180

Abydozaur

Abydosaurus mcintoshi

Roślinożerny

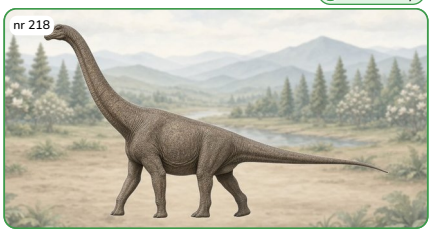

Kiedy: Kreda, ok. 104 mln lat temu
Gdzie: USA
Długość: 18 m
Masa: brak pewnych danych
Jadł: liście drzew

Sięgnięcie szyją 30
Bardzo długa szyja.
Długość ciała: 18 m · SIŁA 58 · MOC = ½ SIŁY = 30

Tupnięcie 45
Ciężkie nogi.
Długość ciała: 18 m · SIŁA 58 · MOC 45 (limit)

Ciekawostka: Znaleziono aż cztery jego czaszki – to bardzo rzadkie u zauropodów.

Silny na: +20 Uważaj na:

DinoKarty · glowkowniadruk.pl

ZDROWIE ♥ 170

Malawizaur

Malawisaurus dixeyi

Roślinożerny



Kiedy: Kreda, ok. 125 mln lat temu
Gdzie: Malawi
Długość: 15 m
Masa: brak pewnych danych
Jadł: rośliny

Tupnięcie 30
Ciężkie nogi.
Długość ciała: 15 m · SIŁA 56 · MOC = ½ SIŁY = 30

Pancerz 45
Kostne guzki w skórze.
Długość ciała: 15 m · SIŁA 56 · MOC 45 (limit)

Ciekawostka: Jak inne tytanozaury miał w skórze kostne guzki.

Silny na: +20 Uważaj na:

DinoKarty · glowkowniadruk.pl

ZDROWIE ♥ 170

Amazonzaur

Amazonsaurus maranhensis

Roślinożerny

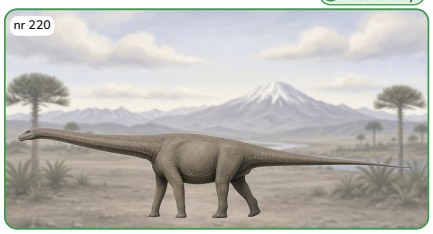

Kiedy: Kreda, ok. 110 mln lat temu
Gdzie: Brazylia
Długość: 12 m
Masa: brak pewnych danych
Jadł: rośliny

Smagnięcie ogonem 25
Ogon jak bicz.
Długość ciała: 12 m · SIŁA 53 · MOC = ½ SIŁY = 25

Sięgnięcie szyją 45
Długa szyja.
Długość ciała: 12 m · SIŁA 53 · MOC 45 (limit)

Ciekawostka: To jedyny rozpoznany rodzaj dinozaura z formacji Itapecuru w Brazylii.

Silny na: +20 Uważaj na:

DinoKarty · glowkowniadruk.pl

ZDROWIE ♥ 100

Tupandaktyl

Tupandactylus imperator

Latający

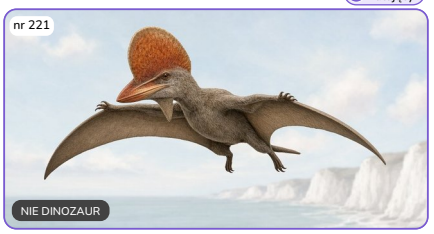

Kiedy: Kreda, ok. 112 mln lat temu
Gdzie: Brazylia
Skrzydła: 2,7 m
Masa: brak pewnych danych
Jadł: prawdopodobnie owoce

Atak z lotu 20
Pikowanie z góry.
Rozpiętość skrzydeł: 2,7 m · SIŁA 36 · MOC = ½ SIŁY = 20

Pokaz grzebienia 35
Ogromny grzebień.
Rozpiętość skrzydeł: 2,7 m · SIŁA 36 · MOC = 35

Ciekawostka: Miał ogromny grzebień, a stojąc mierzył do czubka grzebienia około 1,5 m.

Silny na: +20 Uważaj na:

DinoKarty · glowkowniadruk.pl

ZDROWIE ♥ 80

Sinopterus

Sinopterus dongi

Latający

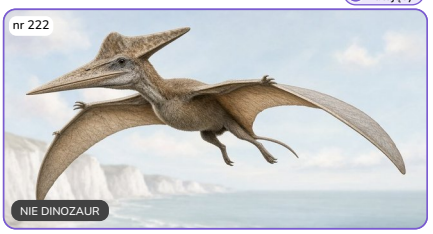

Kiedy: Kreda, ok. 120 mln lat temu
Gdzie: Chiny
Skrzydła: 1,2 m
Masa: brak pewnych danych
Jadł: prawdopodobnie owoce

Dziobnięcie 15
Bezzębny dziób.
Rozpiętość skrzydeł: 1,2 m · SIŁA 27 · MOC = ½ SIŁY = 15

Atak z lotu 25
Pikowanie.
Rozpiętość skrzydeł: 1,2 m · SIŁA 27 · MOC = 25

Ciekawostka: Miał dziób bez zębów, podobny do ptasiego.

Silny na: +20 Uważaj na:

DinoKarty · glowkowniadruk.pl

ZDROWIE ♥ 120

Anhanguera

Anhanguera blittersdorffi

Latający Wodny

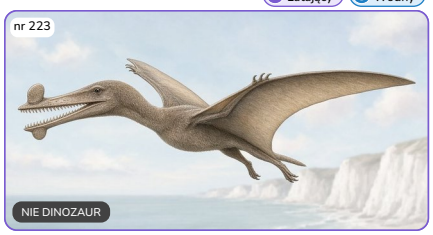

Kiedy: Kreda, ok. 112 mln lat temu
Gdzie: Brazylia
Skrzydła: 4,5 m
Masa: brak pewnych danych
Jadł: ryby

Chwyt zębami 25
Zakrzywione zęby.
Rozpiętość skrzydeł: 4,5 m · SIŁA 47 · MOC = ½ SIŁY = 25

Lot nad morzem 45
Duże skrzydła.
Rozpiętość skrzydeł: 4,5 m · SIŁA 47 · MOC = 45

Ciekawostka: Miał rozpiętość skrzydeł około 4,6 m i łowił ryby.

Silny na: +20 Uważaj na:

DinoKarty · glowkowniadruk.pl

ZDROWIE ♥ 140

Tropeognat

Tropeognathus mesembrinus

Latający Wodny

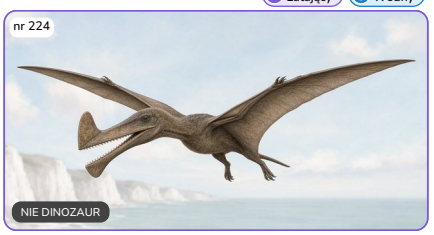

Kiedy: Kreda, ok. 112 mln lat temu
Gdzie: Brazylia
Skrzydła: 8,2 m
Masa: brak pewnych danych
Jadł: ryby

Chwyt zębami 30
Ostre zęby.
Rozpiętość skrzydeł: 8,2 m · SIŁA 69 · MOC 30 (limit)

Lot nad morzem 50
Ogromne skrzydła.
Rozpiętość skrzydeł: 8,2 m · SIŁA 69 · MOC 50 (limit)

Ciekawostka: Miał rozpiętość skrzydeł ponad 8 m – to największy pterozaur półkuli południowej.

Silny na: +20 Uważaj na:

DinoKarty · glowkowniadruk.pl

ZDROWIE ♥ 110

Pterodaustro

Pterodaustro guinazui

Latający Wodny

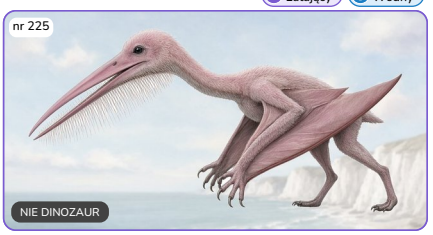

Kiedy: Kreda, ok. 105 mln lat temu
Gdzie: Argentyna
Skrzydła: 3 m
Masa: brak pewnych danych
Jadł: drobne zwierzęta z wody

Filtrowanie 20
Zęby jak szczotka.
Rozpiętość skrzydeł: 3 m · SIŁA 38 · MOC = ½ SIŁY = 20

Brodzenie 40
Długie nogi.
Rozpiętość skrzydeł: 3 m · SIŁA 38 · MOC = 40

Ciekawostka: Filtrował wodę zębami jak szczotka, tak jak dziś robią flamingi.

Silny na: +20 Uważaj na:

DinoKarty · glowkowniadruk.pl

Drukuj w skali 100% (bez dopasowania). Karta 63 × 88 mm. Tnij po liniach.

ZDROWIE ♥ 110

Hamipterus

Hamipterus tianshanensis

Latający · Wodny

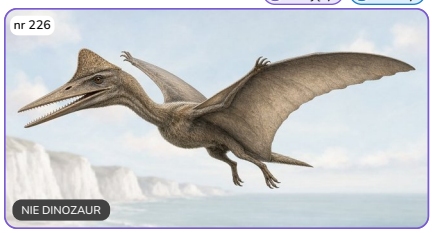

Kiedy: Kreda, ok. 120 mln lat temu
Gdzie: Chiny
Skrzydła: 3,5 m
Masa: brak pewnych danych
Jadł: ryby

Chwyt zębami 20
Ostre zęby.
Rozpiętość skrzydeł: 3,5 m · SIŁA 41 · MOC = ½ SIŁY = 20

Lot nad jeziorem 40
Szerokie skrzydła.
Rozpiętość skrzydeł: 3,5 m · SIŁA 41 · MOC = 40

Ciekawostka: Znaleziono wiele jego szkieletów razem z jajami; młode miały silne nogi do chodzenia.

Silny na: +20 Uważaj na:

DinoKarty · glowkowniadruk.pl

ZDROWIE ♥ 120

Talasodromeus

Thalassodromeus sethi

Latający

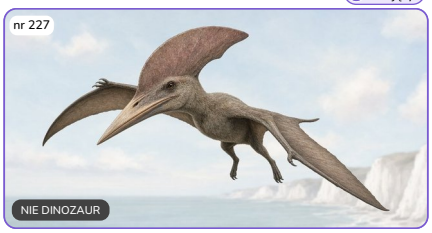

Kiedy: Kreda, ok. 112 mln lat temu
Gdzie: Brazylia
Skrzydła: 4,2 m
Masa: brak pewnych danych
Jadł: małe zwierzęta

Dziobnięcie 25
Bezzębny dziób.
Rozpiętość skrzydeł: 4,2 m · SIŁA 45 · MOC = ½ SIŁY = 25

Pokaz grzebienia 45
Wielki grzebień.
Rozpiętość skrzydeł: 4,2 m · SIŁA 45 · MOC = 45

Ciekawostka: Miał jeden z największych grzebieni ze wszystkich zwierząt z kręgosłupem.

Silny na: +20 Uważaj na:

DinoKarty · glowkowniadruk.pl

ZDROWIE ♥ 180

Kronozaur

Kronosaurus queenslandicus

Wodny · Mięsożerny

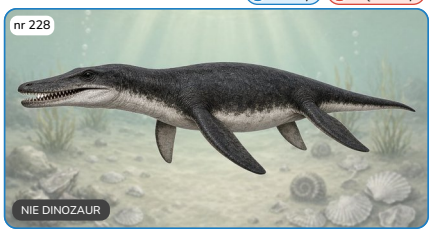

Kiedy: Kreda, ok. 110 mln lat temu
Gdzie: Australia
Długość: 10 m
Masa: brak pewnych danych
Jadł: duże zwierzęta morskie

Miażdżące ugryzienie 25
Wielkie stożkowe zęby.
Długość ciała: 10 m · SIŁA 51 · MOC = ½ SIŁY = 25

Pływanie płetwami 50
Cztery płetwy.
Długość ciała: 10 m · SIŁA 51 · MOC = 50

Ciekawostka: Jego czaszka była większa niż czaszka największych dinozaurów drapieżnych.

Silny na: +20 Uważaj na:

DinoKarty · glowkowniadruk.pl

ZDROWIE ♥ 150

Platypterygius

Platypterygius australis

Wodny · Mięsożerny

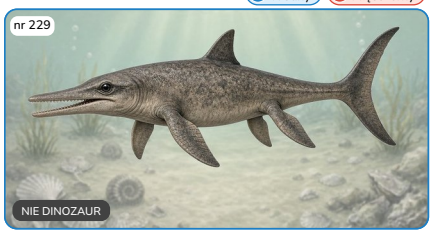

Kiedy: Kreda, ok. 105 mln lat temu
Gdzie: Australia
Długość: 7 m
Masa: brak pewnych danych
Jadł: ryby, żółwie, ptaki

Pościg w wodzie 25
Szybkie pływanie.
Długość ciała: 7 m · SIŁA 47 · MOC = ½ SIŁY = 25

Chwyt pyskiem 45
Długi pysk.
Długość ciała: 7 m · SIŁA 47 · MOC = 45

Ciekawostka: W jego żołądku znaleziono małe żółwie morskie i ptaka.

Silny na: +20 Uważaj na:

DinoKarty · glowkowniadruk.pl

ZDROWIE ♥ 180

Sarkozuch

Sarcosuchus imperator

Wodny · Mięsożerny

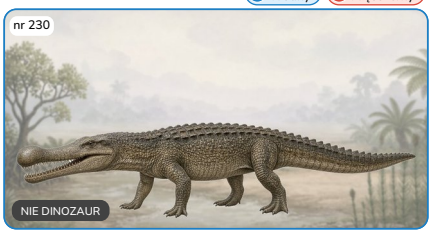

Kiedy: Kreda, ok. 112 mln lat temu
Gdzie: Niger
Długość: 9,5 m
Masa: brak pewnych danych
Jadł: ryby i zwierzęta przy wodzie

Zasadzka w wodzie 25
Atak z rzeki.
Długość ciała: 9,5 m · SIŁA 51 · MOC = ½ SIŁY = 25

Chwyt szczękami 50
Długi pysk.
Długość ciała: 9,5 m · SIŁA 51 · MOC = 50

Ciekawostka: Był jednym z największych krokodyli w historii – miał do 9,5 m długości.

Silny na: +20 Uważaj na:

DinoKarty · glowkowniadruk.pl

ZDROWIE ♥ 170

Daspletozaur

Daspletosaurus torosus

Mięsożerny



Kiedy: Kreda, ok. 76 mln lat temu
Gdzie: Kanada, USA
Długość: 9 m
Masa: brak pewnych danych
Jadł: duże dinozaury

Ugryzienie 25
Dziesiątki ostrych zębów.
Długość ciała: 9 m · SIŁA 50 · MOC = ½ SIŁY = 25

Szarża 50
Silne nogi.
Długość ciała: 9 m · SIŁA 50 · MOC = 50

Ciekawostka: Był największym drapieżnikiem w swoim środowisku i polował na rogate dinozaury.

Silny na: +20 Uważaj na:

DinoKarty · glowkowniadruk.pl

ZDROWIE ♥ 170

Gorgozaur

Gorgosaurus libratus

Mięsożerny



Kiedy: Kreda, ok. 76 mln lat temu
Gdzie: Kanada, USA
Długość: 9 m
Masa: brak pewnych danych
Jadł: duże dinozaury roślinożerne

Ugryzienie 25
Dziesiątki ostrych zębów.
Długość ciała: 9 m · SIŁA 50 · MOC = ½ SIŁY = 25

Szybki bieg 50
Długie nogi.
Długość ciała: 9 m · SIŁA 50 · MOC = 50

Ciekawostka: To najlepiej poznany tyranozaur – znaleziono dziesiątki jego szkieletów.

Silny na: +20 Uważaj na:

DinoKarty · glowkowniadruk.pl

ZDROWIE ♥ 160

Litronaks

Lythronax argestes

Mięsożerny



Kiedy: Kreda, ok. 80 mln lat temu
Gdzie: USA
Długość: 8 m
Masa: brak pewnych danych
Jadł: duże dinozaury

Ugryzienie 25
Silne szczęki.
Długość ciała: 8 m · SIŁA 49 · MOC = ½ SIŁY = 25

Wzrok łowcy 50
Oczy skierowane do przodu.
Długość ciała: 8 m · SIŁA 49 · MOC = 50

Ciekawostka: Miał szeroką czaszkę i oczy skierowane do przodu, jak tyranozaur.

Silny na: +20 Uważaj na:

DinoKarty · glowkowniadruk.pl

ZDROWIE ♥ 150

Teratofoneus

Teratophoneus curriei

Mięsożerny



Kiedy: Kreda, ok. 76 mln lat temu
Gdzie: USA
Długość: 7 m
Masa: brak pewnych danych
Jadł: duże dinozaury

Ugryzienie 25
Ostre zęby.
Długość ciała: 7 m · SIŁA 47 · MOC = ½ SIŁY = 25

Szarża 45
Silne nogi.
Długość ciała: 7 m · SIŁA 47 · MOC = 45

Ciekawostka: Miał wyraźnie krótszą czaszkę niż albertozaur.

Silny na: +20 Uważaj na:

DinoKarty · glowkowniadruk.pl

Drukuj w skali 100% (bez dopasowania). Karta 63 × 88 mm. Tnij po liniach.

ZDROWIE ♥ 170

Bistahiewersor

Bistahieversor sealeyi

Mięsożerny



Kiedy: Kreda, ok. 75 mln lat temu
Gdzie: USA
Długość: 9 m
Masa: brak pewnych danych
Jadł: duże dinozaury

Ugryzienie 25
64 zęby.
Długość ciała: 9 m · SIŁA 50 · MOC = ½ SIŁY = 25

Szarża 50
Silne nogi.
Długość ciała: 9 m · SIŁA 50 · MOC = 50

Ciekawostka: Nazywany „Bestią z Bisti" – miał 64 zęby.

Silny na: +20 Uważaj na:

DinoKarty · glowkowniadruk.pl

ZDROWIE ♥ 140

Alioramus

Alioramus remotus

Mięsożerny



Kiedy: Kreda, ok. 70 mln lat temu
Gdzie: Mongolia
Długość: 6 m
Masa: brak pewnych danych
Jadł: małe i średnie dinozaury

Chwyt pyskiem 25
Długi wąski pysk.
Długość ciała: 6 m · SIŁA 45 · MOC = ½ SIŁY = 25

Szybki bieg 45
Smukłe nogi.
Długość ciała: 6 m · SIŁA 45 · MOC = 45

Ciekawostka: Na pysku miał rząd pięciu małych kostnych grzebyków.

Silny na: +20 Uważaj na:

DinoKarty · glowkowniadruk.pl

ZDROWIE ♥ 140

Cienczouzaur

Qianzhousaurus sinensis

Mięsożerny



Kiedy: Kreda, ok. 70 mln lat temu
Gdzie: Chiny
Długość: 6,3 m
Masa: brak pewnych danych
Jadł: małe i średnie dinozaury

Chwyt pyskiem 25
Bardzo długi pysk.
Długość ciała: 6,3 m · SIŁA 46 · MOC = ½ SIŁY = 25

Szybki bieg 45
Smukłe nogi.
Długość ciała: 6,3 m · SIŁA 46 · MOC = 45

Ciekawostka: Ze względu na długi pysk nazywano go „Pinokio rex".

Silny na: +20 Uważaj na:

DinoKarty · glowkowniadruk.pl

ZDROWIE ♥ 180

Dżuczengtyran

Zhuchengtyrannus magnus

Mięsożerny



Kiedy: Kreda, ok. 73 mln lat temu
Gdzie: Chiny
Długość: 10 m
Masa: brak pewnych danych
Jadł: duże dinozaury

Ugryzienie 25
Wielkie zęby.
Długość ciała: 10 m · SIŁA 51 · MOC = ½ SIŁY = 25

Szarża 55
Silne nogi.
Długość ciała: 10 m · SIŁA 51 · MOC 55 – superdrapieżnik

Ciekawostka: Znamy tylko jego szczęki z zębami, ale wiemy, że był bardzo duży.

Silny na: +20 Uważaj na:

DinoKarty · glowkowniadruk.pl

ZDROWIE ♥ 150

Appalachiozaur

Appalachiosaurus montgomeriensis

Mięsożerny



Kiedy: Kreda, ok. 77 mln lat temu
Gdzie: USA
Długość: 6,5 m
Masa: brak pewnych danych
Jadł: dinozaury

Ugryzienie 25
Ostre zęby.
Długość ciała: 6,5 m · SIŁA 46 · MOC = ½ SIŁY = 25

Szybki bieg 45
Długie nogi.
Długość ciała: 6,5 m · SIŁA 46 · MOC = 45

Ciekawostka: Znaleziono tylko młodego osobnika – dorosły był jeszcze większy.

Silny na: +20 Uważaj na:

DinoKarty · glowkowniadruk.pl

ZDROWIE ♥ 160

Dryptozaur

Dryptosaurus aquilunguis

Mięsożerny



Kiedy: Kreda, ok. 67 mln lat temu
Gdzie: USA
Długość: 7,5 m
Masa: brak pewnych danych
Jadł: dinozaury

Szpony 25
Duże pazury na rękach.
Długość ciała: 7,5 m · SIŁA 48 · MOC = ½ SIŁY = 25

Skok 50
Lekkie nogi.
Długość ciała: 7,5 m · SIŁA 48 · MOC = 50

Ciekawostka: W przeciwieństwie do tyranozaura miał długie ręce z dużymi pazurami.

Silny na: +20 Uważaj na:

DinoKarty · glowkowniadruk.pl

ZDROWIE ♥ 80

Moros

Moros intrepidus

Mięsożerny



Kiedy: Kreda, ok. 96 mln lat temu
Gdzie: USA
Długość: 1,2 m
Masa: brak pewnych danych
Jadł: małe zwierzęta

Szybki bieg 15
Bardzo długie nogi.
Długość ciała: 1,2 m · SIŁA 30 · MOC = ½ SIŁY = 15

Ugryzienie 30
Ostre zęby.
Długość ciała: 1,2 m · SIŁA 30 · MOC = 30

Ciekawostka: Był mały, ale należał do rodziny, z której wyrosły wielkie tyranozaury.

Silny na: +20 Uważaj na:

DinoKarty · glowkowniadruk.pl

ZDROWIE ♥ 110

Timurlengia

Timurlengia euotica

Mięsożerny



Kiedy: Kreda, ok. 90 mln lat temu
Gdzie: Uzbekistan
Długość: 3,5 m
Masa: brak pewnych danych
Jadł: małe zwierzęta

Ugryzienie 20
Ostre zęby.
Długość ciała: 3,5 m · SIŁA 40 · MOC = ½ SIŁY = 20

Słuch łowcy 40
Świetny słuch.
Długość ciała: 3,5 m · SIŁA 40 · MOC = 40

Ciekawostka: Miał świetny słuch – lepszy niż większość dinozaurów.

Silny na: +20 Uważaj na:

DinoKarty · glowkowniadruk.pl

ZDROWIE ♥ 140

Nanukzaur

Nanuqsaurus hoglundi

Mięsożerny



Kiedy: Kreda, ok. 69 mln lat temu
Gdzie: USA (Alaska)
Długość: 6 m
Masa: brak pewnych danych
Jadł: dinozaury

Ugryzienie 25
Ostre zęby.
Długość ciała: 6 m · SIŁA 45 · MOC = ½ SIŁY = 25

Polarny łowca 45
Odporny na chłód.
Długość ciała: 6 m · SIŁA 45 · MOC = 45

Ciekawostka: Żył na dalekiej północy, na Alasce.

Silny na: +20 Uważaj na:

DinoKarty · glowkowniadruk.pl

Drukuj w skali 100% (bez dopasowania). Karta 63 × 88 mm. Tnij po liniach.

ZDROWIE

Majungazaur

Majungasaurus crenatissimus

♥ 150

Mięsożerny



Kiedy: Kreda, ok. 70 mln lat temu
Gdzie: Madagaskar
Długość: 6,5 m
Masa: brak pewnych danych
Jadł: duże zauropody

Ugryzienie 25
Krótki silny pysk.
Długość ciała: 6,5 m · SIŁA 46 · MOC = ½ SIŁY = 25

Uderzenie głową 45
Gruzeł na czole.
Długość ciała: 6,5 m · SIŁA 46 · MOC = 45

Ciekawostka: Na jego kościach znaleziono ślady zębów innych majungazaurów.

Silny na: +20 Uważaj na:

DinoKarty · glowkowniadruk.pl

ZDROWIE

Abelizaur

Abelisaurus comahuensis

♥ 160

Mięsożerny

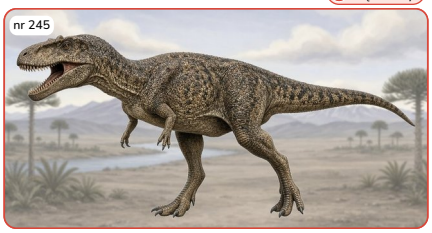

Kiedy: Kreda, ok. 80 mln lat temu
Gdzie: Argentyna
Długość: 7,4 m
Masa: brak pewnych danych
Jadł: dinozaury

Ugryzienie 25
Ostre zęby.
Długość ciała: 7,4 m · SIŁA 48 · MOC = ½ SIŁY = 25

Szarża 50
Silne nogi.
Długość ciała: 7,4 m · SIŁA 48 · MOC = 50

Ciekawostka: Znamy tylko jedną jego niepełną czaszkę.

Silny na: +20 Uważaj na:

DinoKarty · glowkowniadruk.pl

ZDROWIE

Aukazaur

Aucasaurus garridoi

♥ 130

Mięsożerny



Kiedy: Kreda, ok. 83 mln lat temu
Gdzie: Argentyna
Długość: 5,5 m
Masa: brak pewnych danych
Jadł: dinozaury

Ugryzienie 20
Ostre zęby.
Długość ciała: 5,5 m · SIŁA 44 · MOC = ½ SIŁY = 20

Szybki bieg 45
Długie nogi.
Długość ciała: 5,5 m · SIŁA 44 · MOC = 45

Ciekawostka: Miał bardzo krótkie ręce prawie bez palców.

Silny na: +20 Uważaj na:

DinoKarty · glowkowniadruk.pl

ZDROWIE

Rugops

Rugops primus

♥ 140

Mięsożerny



Kiedy: Kreda, ok. 95 mln lat temu
Gdzie: Niger
Długość: 6 m
Masa: brak pewnych danych
Jadł: padlina i zwierzęta

Ugryzienie 25
Ostre zęby.
Długość ciała: 6 m · SIŁA 45 · MOC = ½ SIŁY = 25

Pancerny pysk 45
Twarda skóra na pysku.
Długość ciała: 6 m · SIŁA 45 · MOC = 45

Ciekawostka: Jego czaszka była pokryta zmarszczkami i dołkami.

Silny na: +20 Uważaj na:

DinoKarty · glowkowniadruk.pl

ZDROWIE

Skorpiowenator

Skorpiovenator bustingorryi

♥ 140

Mięsożerny



Kiedy: Kreda, ok. 94 mln lat temu
Gdzie: Argentyna
Długość: 6,2 m
Masa: brak pewnych danych
Jadł: dinozaury

Ugryzienie 25
Krótki tępy pysk.
Długość ciała: 6,2 m · SIŁA 46 · MOC = ½ SIŁY = 25

Szarża 45
Silne nogi.
Długość ciała: 6,2 m · SIŁA 46 · MOC = 45

Ciekawostka: Nazwano go tak, bo w miejscu wykopalisk było mnóstwo skorpionów.

Silny na: +20 Uważaj na:

DinoKarty · glowkowniadruk.pl

ZDROWIE

Radżazaur

Rajasaurus narmadensis

♥ 150

Mięsożerny



Kiedy: Kreda, ok. 67 mln lat temu
Gdzie: Indie
Długość: 6,6 m
Masa: brak pewnych danych
Jadł: zauropody

Uderzenie głową 25
Róg na czole.
Długość ciała: 6,6 m · SIŁA 46 · MOC = ½ SIŁY = 25

Ugryzienie 45
Ostre zęby.
Długość ciała: 6,6 m · SIŁA 46 · MOC = 45

Ciekawostka: Miał jeden mały róg na czole.

Silny na: +20 Uważaj na:

DinoKarty · glowkowniadruk.pl

ZDROWIE

Ekriksynatozaur

Ekrixinatosaurus novasi

♥ 150

Mięsożerny



Kiedy: Kreda, ok. 95 mln lat temu
Gdzie: Argentyna
Długość: 7 m
Masa: brak pewnych danych
Jadł: dinozaury

Ugryzienie 25
Ostre zęby.
Długość ciała: 7 m · SIŁA 47 · MOC = ½ SIŁY = 25

Szarża 45
Silne nogi.
Długość ciała: 7 m · SIŁA 47 · MOC = 45

Ciekawostka: Jego nazwa znaczy „zrodzony z wybuchu".

Silny na: +20 Uważaj na:

DinoKarty · glowkowniadruk.pl

ZDROWIE

Masiakazaur

Masiakasaurus knopfleri

♥ 90

Mięsożerny



Kiedy: Kreda, ok. 70 mln lat temu
Gdzie: Madagaskar
Długość: 2 m
Masa: brak pewnych danych
Jadł: małe zwierzęta

Chwyt zębami 15
Zęby wystające do przodu.
Długość ciała: 2 m · SIŁA 34 · MOC = ½ SIŁY = 15

Szybki bieg 35
Lekkie ciało.
Długość ciała: 2 m · SIŁA 34 · MOC = 35

Ciekawostka: Jego przednie zęby sterczały do przodu, a nazwę dostał na cześć muzyka Marka Knopflera.

Silny na: +20 Uważaj na:

DinoKarty · glowkowniadruk.pl

ZDROWIE

Noazaur

Noasaurus leali

♥ 80

Mięsożerny



Kiedy: Kreda, ok. 70 mln lat temu
Gdzie: Argentyna
Długość: 1,5 m
Masa: brak pewnych danych
Jadł: małe zwierzęta

Szpon 15
Zakrzywiony pazur.
Długość ciała: 1,5 m · SIŁA 32 · MOC = ½ SIŁY = 15

Szybki bieg 30
Lekkie ciało.
Długość ciała: 1,5 m · SIŁA 32 · MOC = 30

Ciekawostka: Kiedyś myślano, że miał wielki pazur na stopie, ale był on na ręce.

Silny na: +20 Uważaj na:

DinoKarty · glowkowniadruk.pl

Drukuj w skali 100% (bez dopasowania). Karta 63 × 88 mm. Tnij po liniach.

ZDROWIE

Megaraptor

♥ 160

Megaraptor namunhuaiquii

Mięsożerny

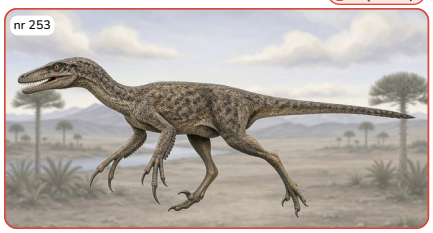

Kiedy: Kreda, ok. 90 mln lat temu
Gdzie: Argentyna
Długość: 8 m
Masa: brak pewnych danych
Jadł: dinozaury

Wielki szpon — 25
Pazur 35 cm.
Długość ciała: 8 m · SIŁA 49 · MOC = ½ SIŁY = 25

Szarża — 50
Długie nogi.
Długość ciała: 8 m · SIŁA 49 · MOC = 50

Ciekawostka: Pazur na jego kciuku miał aż 35 cm długości.

Silny na: +20 Uważaj na:

DinoKarty · glowkowniadruk.pl

ZDROWIE

Australowenator

♥ 140

Australovenator wintonensis

Mięsożerny



Kiedy: Kreda, ok. 95 mln lat temu
Gdzie: Australia
Długość: 6 m
Masa: brak pewnych danych
Jadł: dinozaury

Szpony — 25
Duże pazury na rękach.
Długość ciała: 6 m · SIŁA 45 · MOC = ½ SIŁY = 25

Szybki bieg — 45
Lekkie nogi.
Długość ciała: 6 m · SIŁA 45 · MOC = 45

Ciekawostka: To jeden z największych drapieżnych dinozaurów Australii.

Silny na: +20 Uważaj na:

DinoKarty · glowkowniadruk.pl

ZDROWIE

Aerosteon

♥ 170

Aerosteon riocoloradensis

Mięsożerny



Kiedy: Kreda, ok. 84 mln lat temu
Gdzie: Argentyna
Długość: 9 m
Masa: brak pewnych danych
Jadł: dinozaury

Szpony — 25
Duże pazury.
Długość ciała: 9 m · SIŁA 50 · MOC = ½ SIŁY = 25

Głęboki oddech — 50
Worki powietrzne.
Długość ciała: 9 m · SIŁA 50 · MOC = 50

Ciekawostka: Miał w kościach pęcherze powietrzne, tak jak dzisiejsze ptaki.

Silny na: +20 Uważaj na:

DinoKarty · glowkowniadruk.pl

ZDROWIE

Maip

♥ 180

Maip macrothorax

Mięsożerny



Kiedy: Kreda, ok. 70 mln lat temu
Gdzie: Argentyna
Długość: 9,5 m
Masa: brak pewnych danych
Jadł: duże dinozaury

Wielki szpon — 25
Ogromne pazury.
Długość ciała: 9,5 m · SIŁA 51 · MOC = ½ SIŁY = 25

Szarża — 50
Silne nogi.
Długość ciała: 9,5 m · SIŁA 51 · MOC = 50

Ciekawostka: Nazwano go od złego ducha z legend, który „zabija zimnym wiatrem".

Silny na: +20 Uważaj na:

DinoKarty · glowkowniadruk.pl

ZDROWIE

Mapuzaur

♥ 200

Mapusaurus roseae

Mięsożerny



Kiedy: Kreda, ok. 95 mln lat temu
Gdzie: Argentyna
Długość: 11,5 m
Masa: brak pewnych danych
Jadł: ogromne zauropody

Ugryzienie — 25
Zęby jak noże.
Długość ciała: 11,5 m · SIŁA 53 · MOC = ½ SIŁY = 25

Atak w grupie — 55
Polowanie razem.
Długość ciała: 11,5 m · SIŁA 53 · MOC 55 – superdrapieżnik

Ciekawostka: W jednym miejscu znaleziono kości 7–9 osobników.

Silny na: +20 Uważaj na:

DinoKarty · glowkowniadruk.pl

ZDROWIE

Tyranotytan

♥ 200

Tyrannotitan chubutensis

Mięsożerny



Kiedy: Kreda, ok. 113 mln lat temu
Gdzie: Argentyna
Długość: 12 m
Masa: brak pewnych danych
Jadł: ogromne zauropody

Ugryzienie — 25
Zęby jak noże.
Długość ciała: 12 m · SIŁA 53 · MOC = ½ SIŁY = 25

Szarża — 60
Potężne nogi.
Długość ciała: 12 m · SIŁA 53 · MOC 60 – superdrapieżnik

Ciekawostka: Był jednym z największych drapieżników wczesnej kredy.

Silny na: +20 Uważaj na:

DinoKarty · glowkowniadruk.pl

ZDROWIE

Meraksez

♥ 190

Meraxes gigas

Mięsożerny



Kiedy: Kreda, ok. 93 mln lat temu
Gdzie: Argentyna
Długość: 11 m
Masa: brak pewnych danych
Jadł: duże dinozaury

Ugryzienie — 25
Ostre zęby jak noże.
Długość ciała: 11 m · SIŁA 52 · MOC = ½ SIŁY = 25

Szarża — 55
Ogromne, silne nogi.
Długość ciała: 11 m · SIŁA 52 · MOC 55 – superdrapieżnik

Ciekawostka: Nazwano go od smoka z „Pieśni lodu i ognia"; miał bardzo małe ręce, choć był olbrzymem.

Silny na: +20 Uważaj na:

DinoKarty · glowkowniadruk.pl

ZDROWIE

Szaoczilong

♥ 140

Shaochilong maortuensis

Mięsożerny



Kiedy: Kreda, ok. 92 mln lat temu
Gdzie: Chiny
Długość: 6 m
Masa: brak pewnych danych
Jadł: dinozaury roślinożerne

Ugryzienie — 25
Zęby jak u rekina.
Długość ciała: 6 m · SIŁA 45 · MOC = ½ SIŁY = 25

Pościg — 45
Szybkie nogi.
Długość ciała: 6 m · SIŁA 45 · MOC = 45

Ciekawostka: Nazwa znaczy „smok z zębami rekina" – jego zęby były płaskie i ząbkowane.

Silny na: +20 Uważaj na:

DinoKarty · glowkowniadruk.pl

ZDROWIE

Siats

♥ 180

Siats meekerorum

Mięsożerny



Kiedy: Kreda, ok. 98 mln lat temu
Gdzie: USA
Długość: 10 m
Masa: brak pewnych danych
Jadł: duże dinozaury

Ugryzienie — 25
Ostre zęby.
Długość ciała: 10 m · SIŁA 51 · MOC = ½ SIŁY = 25

Szarża — 55
Długie, mocne nogi.
Długość ciała: 10 m · SIŁA 51 · MOC 55 – superdrapieżnik

Ciekawostka: Nazwano go od potwora-ludojada z legend Indian Ute z Utah.

Silny na: +20 Uważaj na:

DinoKarty · glowkowniadruk.pl

Drukuj w skali 100% (bez dopasowania). Karta 63 × 88 mm. Tnij po liniach.

ZDROWIE ♥ 90

Dromeozaur

Dromaeosaurus albertensis

Mięsożerny



Kiedy: Kreda, ok. 76 mln lat temu
Gdzie: Kanada
Długość: 2 m
Masa: brak pewnych danych
Jadł: małe zwierzęta

Pazur-sierp 15
Zakrzywiony pazur na stopie.
Długość ciała: 2 m · SIŁA 34 · MOC = ½ SIŁY = 15

Ugryzienie 35
Mocne szczęki.
Długość ciała: 2 m · SIŁA 34 · MOC = 35

Ciekawostka: To od niego pochodzi nazwa całej rodziny „raptorów" – dromeozaurów.

Silny na: +20 Uważaj na:

DinoKarty · glowkowniadruk.pl

ZDROWIE ♥ 90

Saurornitolestes

Saurornitholestes langstoni

Mięsożerny



Kiedy: Kreda, ok. 76 mln lat temu
Gdzie: Kanada
Długość: 1,8 m
Masa: brak pewnych danych
Jadł: małe zwierzęta

Pazur-sierp 15
Zakrzywiony pazur na stopie.
Długość ciała: 1,8 m · SIŁA 33 · MOC = ½ SIŁY = 15

Szybki skok 35
Lekki i zwinny.
Długość ciała: 1,8 m · SIŁA 33 · MOC = 35

Ciekawostka: Mały, pierzasty drapieżnik z sierpowatym pazurem na każdej stopie.

Silny na: +20 Uważaj na:

DinoKarty · glowkowniadruk.pl

ZDROWIE ♥ 90

Atrociraptor

Atrociraptor marshalli

Mięsożerny

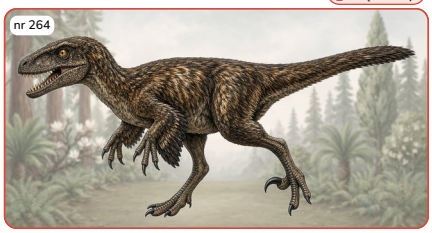

Kiedy: Kreda, ok. 68 mln lat temu
Gdzie: Kanada
Długość: 2 m
Masa: brak pewnych danych
Jadł: małe zwierzęta

Ugryzienie 15
Krótki pysk z dużymi zębami.
Długość ciała: 2 m · SIŁA 34 · MOC = ½ SIŁY = 15

Pazur-sierp 35
Zakrzywiony pazur na stopie.
Długość ciała: 2 m · SIŁA 34 · MOC = 35

Ciekawostka: Miał wyjątkowo krótki i wysoki pysk jak na raptora.

Silny na: +20 Uważaj na:

DinoKarty · glowkowniadruk.pl

ZDROWIE ♥ 70

Bambiraptor

Bambiraptor feinbergi

Mięsożerny



Kiedy: Kreda, ok. 75 mln lat temu
Gdzie: USA
Długość: 1 m
Masa: brak pewnych danych
Jadł: małe zwierzęta

Szybki skok 15
Mały i zwinny.
Długość ciała: 1 m · SIŁA 29 · MOC = ½ SIŁY = 15

Pazur-sierp 30
Zakrzywiony pazur na stopie.
Długość ciała: 1 m · SIŁA 29 · MOC = 30

Ciekawostka: Nazwano go od Bambiego z bajki Disneya, bo znaleziony szkielet był mały, młody.

Silny na: +20 Uważaj na:

DinoKarty · glowkowniadruk.pl

ZDROWIE ♥ 110

Acheroraptor

Acheroraptor temertyorum

Mięsożerny



Kiedy: Kreda, ok. 66 mln lat temu
Gdzie: USA
Długość: 3 m
Masa: brak pewnych danych
Jadł: małe zwierzęta

Ugryzienie 20
Ostre zęby.
Długość ciała: 3 m · SIŁA 38 · MOC = ½ SIŁY = 20

Pazur-sierp 40
Zakrzywiony pazur na stopie.
Długość ciała: 3 m · SIŁA 38 · MOC = 40

Ciekawostka: Jeden z ostatnich raptorów – żył obok tyranozaura tuż przed wymarciem dinozaurów.

Silny na: +20 Uważaj na:

DinoKarty · glowkowniadruk.pl

ZDROWIE ♥ 130

Dakotaraptor

Dakotaraptor steini

Mięsożerny



Kiedy: Kreda, ok. 66 mln lat temu
Gdzie: USA
Długość: 5,5 m
Masa: brak pewnych danych
Jadł: średnie zwierzęta

Pazur-sierp 20
Wielki pazur na stopie.
Długość ciała: 5,5 m · SIŁA 44 · MOC = ½ SIŁY = 20

Skok 45
Długie nogi.
Długość ciała: 5,5 m · SIŁA 44 · MOC = 45

Ciekawostka: Jeden z największych raptorów – miał 4,35–6 m długości.

Silny na: +20 Uważaj na:

DinoKarty · glowkowniadruk.pl

ZDROWIE ♥ 130

Achillobator

Achillobator giganticus

Mięsożerny

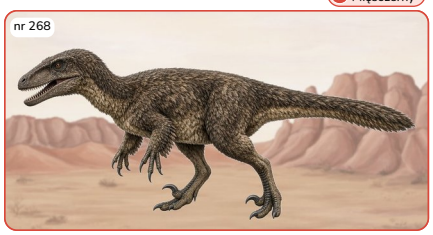

Kiedy: Kreda, ok. 95 mln lat temu
Gdzie: Mongolia
Długość: 5 m
Masa: brak pewnych danych
Jadł: średnie zwierzęta

Pazur-sierp 20
Wielki pazur na stopie.
Długość ciała: 5 m · SIŁA 43 · MOC = ½ SIŁY = 20

Ugryzienie 45
Mocne szczęki.
Długość ciała: 5 m · SIŁA 43 · MOC = 45

Ciekawostka: Ciężki, duży raptor z Mongolii – nazwany od greckiego bohatera Achillesa.

Silny na: +20 Uważaj na:

DinoKarty · glowkowniadruk.pl

ZDROWIE ♥ 100

Adazaur

Adasaurus mongoliensis

Mięsożerny

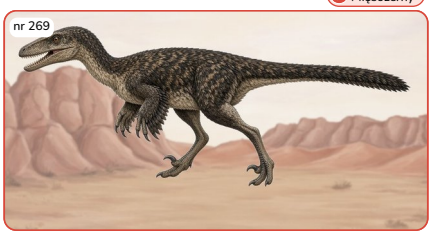

Kiedy: Kreda, ok. 70 mln lat temu
Gdzie: Mongolia
Długość: 2,4 m
Masa: brak pewnych danych
Jadł: małe zwierzęta

Ugryzienie 20
Ostre zęby.
Długość ciała: 2,4 m · SIŁA 36 · MOC = ½ SIŁY = 20

Kopnięcie 35
Mały, tępy pazur na stopie.
Długość ciała: 2,4 m · SIŁA 36 · MOC = 35

Ciekawostka: W przeciwieństwie do innych raptorów miał mały i tępy pazur na stopie.

Silny na: +20 Uważaj na:

DinoKarty · glowkowniadruk.pl

ZDROWIE ♥ 90

Caagan

Tsaagan mangas

Mięsożerny

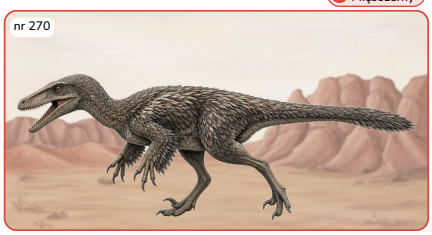

Kiedy: Kreda, ok. 75 mln lat temu
Gdzie: Mongolia
Długość: 2 m
Masa: brak pewnych danych
Jadł: małe zwierzęta

Ugryzienie 15
Ostre zęby.
Długość ciała: 2 m · SIŁA 34 · MOC = ½ SIŁY = 15

Pazur-sierp 35
Zakrzywiony pazur na stopie.
Długość ciała: 2 m · SIŁA 34 · MOC = 35

Ciekawostka: Najpierw myślano, że to welociraptor – dopiero badanie tomografem pokazało, że to nowy rodzaj.

Silny na: +20 Uważaj na:

DinoKarty · glowkowniadruk.pl

Drukuj w skali 100% (bez dopasowania). Karta 63 × 88 mm. Tnij po liniach.

ZDROWIE ♥ 90

Linheraptor

Linheraptor exquisitus

Mięsożerny



Kiedy: Kreda, ok. 75 mln lat temu
Gdzie: Chiny
Długość: 1,8 m
Masa: brak pewnych danych
Jadł: małe zwierzęta

Szybki skok — 15
Lekki i zwinny.
Długość ciała: 1,8 m · SIŁA 33 · MOC = ½ SIŁY = 15

Pazur-sierp — 35
Zakrzywiony pazur na stopie.
Długość ciała: 1,8 m · SIŁA 33 · MOC = 35

Ciekawostka: Znamy go z prawie kompletnego szkieletu znalezionego w 2008 r.

Silny na: +20 Uważaj na:

DinoKarty · glowkowniadruk.pl

ZDROWIE ♥ 90

Balaur

Balaur bondoc

Mięsożerny



Kiedy: Kreda, ok. 70 mln lat temu
Gdzie: Rumunia
Długość: 2 m
Masa: brak pewnych danych
Jadł: małe zwierzęta

Podwójne pazury — 15
Po dwa duże pazury na stopach.
Długość ciała: 2 m · SIŁA 34 · MOC = ½ SIŁY = 15

Kopnięcie — 35
Krępe, umięśnione nogi.
Długość ciała: 2 m · SIŁA 34 · MOC = 35

Ciekawostka: Żył na wyspie i był krępy; na każdej stopie miał dwa duże pazury.

Silny na: +20 Uważaj na:

DinoKarty · glowkowniadruk.pl

ZDROWIE ♥ 60

Rahonawis

Rahonavis ostromi

Mięsożerny



Kiedy: Kreda, ok. 70 mln lat temu
Gdzie: Madagaskar
Długość: 0,7 m
Masa: brak pewnych danych
Jadł: owady i drobne zwierzęta

Lot — 15
Skrzydła z piór.
Długość ciała: 0,7 m · SIŁA 27 · MOC = ½ SIŁY = 15

Pazur-sierp — 25
Zakrzywiony pazur na stopie.
Długość ciała: 0,7 m · SIŁA 27 · MOC = 25

Ciekawostka: Był mały jak kura i miał skrzydła, ale też sierpowaty pazur jak raptor.

Silny na: +20 Uważaj na:

DinoKarty · glowkowniadruk.pl

ZDROWIE ♥ 110

Unenlagia

Unenlagia comahuensis

Mięsożerny



Kiedy: Kreda, ok. 90 mln lat temu
Gdzie: Argentyna
Długość: 3 m
Masa: brak pewnych danych
Jadł: małe zwierzęta

Pościg — 20
Długie nogi.
Długość ciała: 3 m · SIŁA 38 · MOC = ½ SIŁY = 20

Pazur-sierp — 40
Zakrzywiony pazur na stopie.
Długość ciała: 3 m · SIŁA 38 · MOC = 40

Ciekawostka: Nazwa znaczy „pół-ptak"; mógł machać ramionami jak ptak, choć nie latał.

Silny na: +20 Uważaj na:

DinoKarty · glowkowniadruk.pl

ZDROWIE ♥ 130

Austroraptor

Austroraptor cabazai

Mięsożerny



Kiedy: Kreda, ok. 70 mln lat temu
Gdzie: Argentyna
Długość: 5 m
Masa: brak pewnych danych
Jadł: ryby i małe zwierzęta

Chwyt pyskiem — 20
Długi pysk z małymi zębami.
Długość ciała: 5 m · SIŁA 43 · MOC = ½ SIŁY = 20

Pazur — 45
Zakrzywiony pazur na stopie.
Długość ciała: 5 m · SIŁA 43 · MOC = 45

Ciekawostka: Miał bardzo krótkie ręce i długi, wąski pysk – mógł łowić ryby.

Silny na: +20 Uważaj na:

DinoKarty · glowkowniadruk.pl

ZDROWIE ♥ 100

Stenonychozaur

Stenonychosaurus inequalis

Wszystkożerny



Kiedy: Kreda, ok. 76 mln lat temu
Gdzie: Kanada
Długość: 2,4 m
Masa: brak pewnych danych
Jadł: małe zwierzęta i rośliny

Bystre oczy — 20
Wielkie oczy do polowań o zmroku.
Długość ciała: 2,4 m · SIŁA 36 · MOC = ½ SIŁY = 20

Pazur — 35
Wąski pazur na stopie.
Długość ciała: 2,4 m · SIŁA 36 · MOC = 35

Ciekawostka: Miał duży mózg i wielkie oczy, był jednym z najsprytniejszych dinozaurów.

Silny na: +20 Uważaj na:

DinoKarty · glowkowniadruk.pl

ZDROWIE ♥ 90

Saurornitoides

Saurornithoides mongoliensis

Mięsożerny

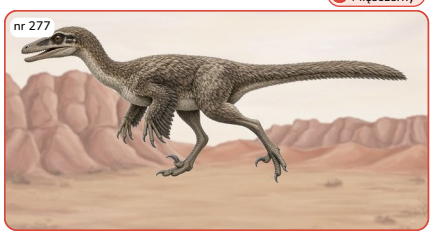

Kiedy: Kreda, ok. 75 mln lat temu
Gdzie: Mongolia
Długość: 2 m
Masa: brak pewnych danych
Jadł: małe zwierzęta

Bystre oczy — 15
Świetny wzrok i słuch.
Długość ciała: 2 m · SIŁA 34 · MOC = ½ SIŁY = 15

Szybki bieg — 35
Długie nogi.
Długość ciała: 2 m · SIŁA 34 · MOC = 35

Ciekawostka: Szybko biegał i miał świetny wzrok oraz słuch.

Silny na: +20 Uważaj na:

DinoKarty · glowkowniadruk.pl

ZDROWIE ♥ 100

Zanabazar

Zanabazar junior

Mięsożerny

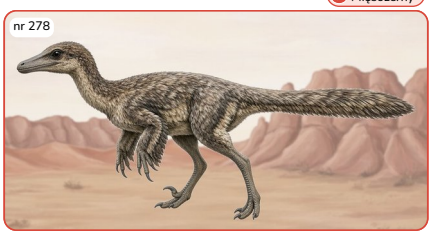

Kiedy: Kreda, ok. 70 mln lat temu
Gdzie: Mongolia
Długość: 2,3 m
Masa: brak pewnych danych
Jadł: małe zwierzęta

Bystre oczy — 20
Wielkie oczy.
Długość ciała: 2,3 m · SIŁA 36 · MOC = ½ SIŁY = 20

Pazur — 35
Zakrzywiony pazur na stopie.
Długość ciała: 2,3 m · SIŁA 36 · MOC = 35

Ciekawostka: Jeden z największych troodonów – nazwany od Zanabazara, ważnej postaci Mongolii.

Silny na: +20 Uważaj na:

DinoKarty · glowkowniadruk.pl

ZDROWIE ♥ 90

Gobiwenator

Gobivenator mongoliensis

Mięsożerny

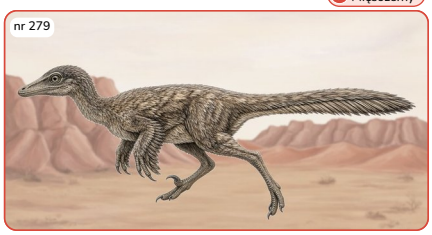

Kiedy: Kreda, ok. 75 mln lat temu
Gdzie: Mongolia
Długość: 1,7 m
Masa: brak pewnych danych
Jadł: małe zwierzęta

Szybki skok — 15
Lekki i zwinny.
Długość ciała: 1,7 m · SIŁA 33 · MOC = ½ SIŁY = 15

Pazur — 35
Zakrzywiony pazur na stopie.
Długość ciała: 1,7 m · SIŁA 33 · MOC = 35

Ciekawostka: To najbardziej kompletny troodon z kredy, jaki znamy.

Silny na: +20 Uważaj na:

DinoKarty · glowkowniadruk.pl

Drukuj w skali 100% (bez dopasowania). Karta 63 × 88 mm. Tnij po liniach.

ZDROWIE ♥ 80

Byronozaur

Byronosaurus jaffei

Mięsożerny

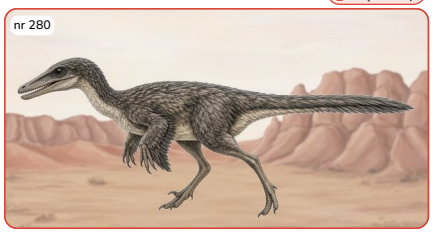

Kiedy: Kreda, ok. 75 mln lat temu
Gdzie: Mongolia
Długość: 1,5 m
Masa: brak pewnych danych
Jadł: małe zwierzęta

Ugryzienie 15
Igiełkowate zęby.
Długość ciała: 1,5 m · SIŁA 32 · MOC = ½ SIŁY = 15

Szybki bieg 30
Długie nogi.
Długość ciała: 1,5 m · SIŁA 32 · MOC = 30

Ciekawostka: Miał drobne, igiełkowate zęby bez ząbkowania – dobre do łapania małych zwierząt.

Silny na: +20 Uważaj na:

DinoKarty · glowkowniadruk.pl

ZDROWIE ♥ 90

Talos

Talos sampsoni

Mięsożerny



Kiedy: Kreda, ok. 76 mln lat temu
Gdzie: USA
Długość: 2 m
Masa: brak pewnych danych
Jadł: małe zwierzęta

Szybki bieg 15
Długie nogi.
Długość ciała: 2 m · SIŁA 34 · MOC = ½ SIŁY = 15

Pazur 35
Zakrzywiony pazur na stopie.
Długość ciała: 2 m · SIŁA 34 · MOC = 35

Ciekawostka: Znaleziony okaz miał chory, zraniony palec u stopy – mimo to przeżył.

Silny na: +20 Uważaj na:

DinoKarty · glowkowniadruk.pl

ZDROWIE ♥ 110

Latenivenatrix

Latenivenatrix mcmasterae

Mięsożerny



Kiedy: Kreda, ok. 76 mln lat temu
Gdzie: Kanada
Długość: 3 m
Masa: brak pewnych danych
Jadł: małe zwierzęta

Zasadzka 20
Czekał w ukryciu.
Długość ciała: 3 m · SIŁA 38 · MOC = ½ SIŁY = 20

Pazur 40
Zakrzywiony pazur na stopie.
Długość ciała: 3 m · SIŁA 38 · MOC = 40

Ciekawostka: Jeden z największych troodonów – mierzył ok. 3 m.

Silny na: +20 Uważaj na:

DinoKarty · glowkowniadruk.pl

ZDROWIE ♥ 100

Chirostenotes

Chirostenotes pergracilis

Wszystkożerny



Kiedy: Kreda, ok. 76 mln lat temu
Gdzie: Kanada
Długość: 2,5 m
Masa: brak pewnych danych
Jadł: rośliny i małe zwierzęta

Dziobnięcie 20
Bezzębny dziób.
Długość ciała: 2,5 m · SIŁA 36 · MOC = ½ SIŁY = 20

Chwyt 35
Długie, wąskie palce.
Długość ciała: 2,5 m · SIŁA 36 · MOC = 35

Ciekawostka: Najpierw znaleziono same dłonie – dlatego nazwa znaczy „wąska dłoń”.

Silny na: +20 Uważaj na:

DinoKarty · glowkowniadruk.pl

ZDROWIE ♥ 140

Gigantoraptor

Gigantoraptor erlianensis

Wszystkożerny



Kiedy: Kreda, ok. 85 mln lat temu
Gdzie: Chiny
Długość: 8 m
Masa: brak pewnych danych
Jadł: rośliny i małe zwierzęta

Dziobnięcie 25
Wielki bezzębny dziób.
Długość ciała: 8 m · SIŁA 49 · MOC = ½ SIŁY = 25

Kopnięcie 50
Bardzo długie nogi.
Długość ciała: 8 m · SIŁA 49 · MOC = 50

Ciekawostka: Największy owiraptor – miał ok. 8 m długości, jak autobus!

Silny na: +20 Uważaj na:

DinoKarty · glowkowniadruk.pl

ZDROWIE ♥ 80

Konchoraptor

Conchoraptor gracilis

Wszystkożerny



Kiedy: Kreda, ok. 70 mln lat temu
Gdzie: Mongolia
Długość: 1,5 m
Masa: brak pewnych danych
Jadł: małże i małe zwierzęta

Kruszenie 15
Mocny dziób miażdży muszle.
Długość ciała: 1,5 m · SIŁA 32 · MOC = ½ SIŁY = 15

Szybki bieg 30
Lekki i zwinny.
Długość ciała: 1,5 m · SIŁA 32 · MOC = 30

Ciekawostka: Nie miał grzebienia na głowie; mógł miażdżyć dziobem muszle małży.

Silny na: +20 Uważaj na:

DinoKarty · glowkowniadruk.pl

ZDROWIE ♥ 90

Nemegtomaja

Nemegtomaia barsboldi

Wszystkożerny



Kiedy: Kreda, ok. 70 mln lat temu
Gdzie: Mongolia
Długość: 2 m
Masa: brak pewnych danych
Jadł: rośliny, jaja i małe zwierzęta

Dziobnięcie 15
Bezzębny, mocny dziób.
Długość ciała: 2 m · SIŁA 34 · MOC = ½ SIŁY = 15

Obrona gniazda 35
Rozkłada skrzydła nad jajami.
Długość ciała: 2 m · SIŁA 34 · MOC = 35

Ciekawostka: Znaleziono szkielet, który siedział na gnieździe pełnym jaj!

Silny na: +20 Uważaj na:

DinoKarty · glowkowniadruk.pl

ZDROWIE ♥ 80

Heyuannia

Heyuannia huangi

Wszystkożerny



Kiedy: Kreda, ok. 70 mln lat temu
Gdzie: Chiny
Długość: 1,5 m
Masa: brak pewnych danych
Jadł: rośliny, jaja i małe zwierzęta

Dziobnięcie 15
Bezzębny dziób.
Długość ciała: 1,5 m · SIŁA 32 · MOC = ½ SIŁY = 15

Szybki bieg 30
Zwinne nogi.
Długość ciała: 1,5 m · SIŁA 32 · MOC = 30

Ciekawostka: Pierwszy owiraptor znaleziony w Chinach.

Silny na: +20 Uważaj na:

DinoKarty · glowkowniadruk.pl

ZDROWIE ♥ 90

Korytoraptor

Corythoraptor jacobsi

Wszystkożerny



Kiedy: Kreda, ok. 70 mln lat temu
Gdzie: Chiny
Długość: 1,6 m
Masa: brak pewnych danych
Jadł: rośliny i małe zwierzęta

Dziobnięcie 15
Bezzębny dziób.
Długość ciała: 1,6 m · SIŁA 32 · MOC = ½ SIŁY = 15

Pokaz hełmu 30
Wysoki grzebień straszy rywali.
Długość ciała: 1,6 m · SIŁA 32 · MOC = 30

Ciekawostka: Miał wysoki grzebień jak dzisiejszy kazuar.

Silny na: +20 Uważaj na:

DinoKarty · glowkowniadruk.pl

Drukuj w skali 100% (bez dopasowania). Karta 63 × 88 mm. Tnij po liniach.

ZDROWIE ♥ 110

Anserimim

Anserimimus planinychus

Wszystkożerny



Kiedy: Kreda, ok. 70 mln lat temu
Gdzie: Mongolia
Długość: 3 m
Masa: brak pewnych danych
Jadł: rośliny i małe zwierzęta

Drapnięcie 20
Mocne przednie łapy z pazurami.
Długość ciała: 3 m · SIŁA 38 · MOC = ½ SIŁY = 20

Sprint 40
Bardzo szybki biegacz.
Długość ciała: 3 m · SIŁA 38 · MOC = 40

Ciekawostka: Miał silniejsze ręce niż inne „strusiopodobne" dinozaury.

Silny na: +20 Uważaj na:

DinoKarty · glowkowniadruk.pl

ZDROWIE ♥ 110

Qiupalong

Qiupalong henanensis

Wszystkożerny



Kiedy: Kreda, ok. 80 mln lat temu
Gdzie: Chiny
Długość: 3 m
Masa: brak pewnych danych
Jadł: rośliny i małe zwierzęta

Dziobnięcie 20
Bezzębny dziób.
Długość ciała: 3 m · SIŁA 38 · MOC = ½ SIŁY = 20

Sprint 40
Długie, szybkie nogi.
Długość ciała: 3 m · SIŁA 38 · MOC = 40

Ciekawostka: Jego krewnych znaleziono i w Azji, i w Ameryce Północnej.

Silny na: +20 Uważaj na:

DinoKarty · glowkowniadruk.pl

ZDROWIE ♥ 100

Sinornitomim

Sinornithomimus dongi

Wszystkożerny



Kiedy: Kreda, ok. 92 mln lat temu
Gdzie: Chiny
Długość: 2,5 m
Masa: brak pewnych danych
Jadł: rośliny

Dziobnięcie 20
Bezzębny dziób.
Długość ciała: 2,5 m · SIŁA 36 · MOC = ½ SIŁY = 20

Ucieczka stadem 35
Razem łatwiej uciec.
Długość ciała: 2,5 m · SIŁA 36 · MOC = 35

Ciekawostka: Znaleziono całą grupę szkieletów, głównie młodych – żyły w stadach.

Silny na: +20 Uważaj na:

DinoKarty · glowkowniadruk.pl

ZDROWIE ♥ 110

Archeornitomim

Archaeornithomimus asiaticus

Wszystkożerny



Kiedy: Kreda, ok. 95 mln lat temu
Gdzie: Chiny
Długość: 3,4 m
Masa: brak pewnych danych
Jadł: rośliny i małe zwierzęta

Drapnięcie 20
Pazury na rękach.
Długość ciała: 3,4 m · SIŁA 39 · MOC = ½ SIŁY = 20

Sprint 40
Szybki bieg.
Długość ciała: 3,4 m · SIŁA 39 · MOC = 40

Ciekawostka: Odkryty w 1923 r. przez słynną wyprawę Roya Chapmana Andrewsa.

Silny na: +20 Uważaj na:

DinoKarty · glowkowniadruk.pl

ZDROWIE ♥ 110

Garudimim

Garudimimus brevipes

Wszystkożerny



Kiedy: Kreda, ok. 95 mln lat temu
Gdzie: Mongolia
Długość: 3,5 m
Masa: brak pewnych danych
Jadł: rośliny i małe zwierzęta

Dziobnięcie 20
Bezzębny dziób.
Długość ciała: 3,5 m · SIŁA 40 · MOC = ½ SIŁY = 20

Kopnięcie 40
Mocne nogi.
Długość ciała: 3,5 m · SIŁA 40 · MOC = 40

Ciekawostka: Garuda to wielki ptak z azjatyckich legend.

Silny na: +20 Uważaj na:

DinoKarty · glowkowniadruk.pl

ZDROWIE ♥ 130

Beishanlong

Beishanlong grandis

Wszystkożerny



Kiedy: Kreda, ok. 110 mln lat temu
Gdzie: Chiny
Długość: 7 m
Masa: brak pewnych danych
Jadł: rośliny i małe zwierzęta

Drapnięcie 25
Długie pazury.
Długość ciała: 7 m · SIŁA 47 · MOC = ½ SIŁY = 25

Tratowanie 45
Duży i ciężki.
Długość ciała: 7 m · SIŁA 47 · MOC = 45

Ciekawostka: Drugi co do wielkości „strusiopodobny" dinozaur – po deinocheirze.

Silny na: +20 Uważaj na:

DinoKarty · glowkowniadruk.pl

ZDROWIE ♥ 70

Mononyk

Mononykus olecranus

Mięsożerny

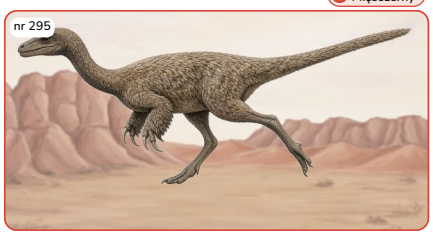

Kiedy: Kreda, ok. 70 mln lat temu
Gdzie: Mongolia
Długość: 1 m
Masa: brak pewnych danych
Jadł: owady (np. termity)

Kopanie 15
Jeden wielki pazur rozkopuje kopce.
Długość ciała: 1 m · SIŁA 29 · MOC = ½ SIŁY = 15

Sprint 30
Długie, cienkie nogi.
Długość ciała: 1 m · SIŁA 29 · MOC = 30

Ciekawostka: Ważył tylko ok. 3,5 kg, a na każdej rączce miał jeden duży pazur.

Silny na: +20 Uważaj na:

DinoKarty · glowkowniadruk.pl

ZDROWIE ♥ 70

Szuwuja

Shuvuuia deserti

Mięsożerny

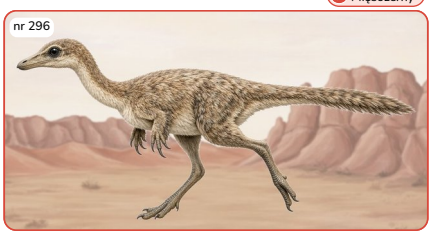

Kiedy: Kreda, ok. 75 mln lat temu
Gdzie: Mongolia
Długość: 1 m
Masa: brak pewnych danych
Jadł: owady

Kopanie 15
Krótkie ręce z pazurem.
Długość ciała: 1 m · SIŁA 29 · MOC = ½ SIŁY = 15

Nocne łowy 30
Świetny słuch i wzrok.
Długość ciała: 1 m · SIŁA 29 · MOC = 30

Ciekawostka: Mógł polować nocą – słyszał i widział w ciemności jak sowa.

Silny na: +20 Uważaj na:

DinoKarty · glowkowniadruk.pl

ZDROWIE ♥ 80

Alwarezaur

Alvarezsaurus calvoi

Mięsożerny



Kiedy: Kreda, ok. 86 mln lat temu
Gdzie: Argentyna
Długość: 1,4 m
Masa: brak pewnych danych
Jadł: owady

Kopanie 15
Pazur na krótkiej ręce.
Długość ciała: 1,4 m · SIŁA 31 · MOC = ½ SIŁY = 15

Sprint 30
Lekki i szybki.
Długość ciała: 1,4 m · SIŁA 31 · MOC = 30

Ciekawostka: Ważył tylko ok. 3 kg – jak kot.

Silny na: +20 Uważaj na:

DinoKarty · glowkowniadruk.pl

Drukuj w skali 100% (bez dopasowania). Karta 63 × 88 mm. Tnij po liniach.

ZDROWIE

Albertonyk

Albertonykus borealis

♥ 70

Mięsożerny



Kiedy: Kreda, ok. 70 mln lat temu
Gdzie: Kanada
Długość: 1,1 m
Masa: brak pewnych danych
Jadł: owady

Kopanie 15
Rozbija drewno z termitami.
Długość ciała: 1,1 m · SIŁA 30 · MOC = ½ SIŁY = 15

Sprint 30
Długie, cienkie nogi.
Długość ciała: 1,1 m · SIŁA 30 · MOC = 30

Ciekawostka: Jego kości leżały razem z kośćmi wielu albertozaurów.

Silny na: +20 Uważaj na:

DinoKarty · glowkowniadruk.pl

ZDROWIE

Segnozaur

Segnosaurus galbinensis

♥ 150

Roślinożerny



Kiedy: Kreda, ok. 95 mln lat temu
Gdzie: Mongolia
Długość: 7 m
Masa: brak pewnych danych
Jadł: rośliny

Cios pazurami 25
Długie pazury na rękach.
Długość ciała: 7 m · SIŁA 47 · MOC = ½ SIŁY = 25

Obrona 45
Staje wysoko na nogach.
Długość ciała: 7 m · SIŁA 47 · MOC = 45

Ciekawostka: Mimo że był teropodem, jadł głównie rośliny.

Silny na: +20 Uważaj na:

DinoKarty · glowkowniadruk.pl

ZDROWIE

Erlikozaur

Erlikosaurus andrewsi

♥ 130

Roślinożerny

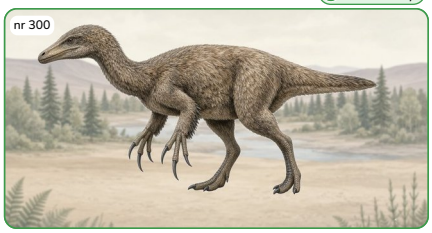

Kiedy: Kreda, ok. 95 mln lat temu
Gdzie: Mongolia
Długość: 3,5 m
Masa: brak pewnych danych
Jadł: rośliny

Cios pazurami 20
Długie pazury.
Długość ciała: 3,5 m · SIŁA 40 · MOC = ½ SIŁY = 20

Obrona 40
Groźne ręce.
Długość ciała: 3,5 m · SIŁA 40 · MOC = 40

Ciekawostka: Erlik to bóg z dawnych mongolskich wierzeń.

Silny na: +20 Uważaj na:

DinoKarty · glowkowniadruk.pl

ZDROWIE

Notronych

Nothronychus mckinleyi

♥ 140

Roślinożerny



Kiedy: Kreda, ok. 92 mln lat temu
Gdzie: USA
Długość: 5 m
Masa: brak pewnych danych
Jadł: rośliny

Cios pazurami 20
Pazury jak u leniwca.
Długość ciała: 5 m · SIŁA 43 · MOC = ½ SIŁY = 20

Obrona 45
Duży i silny.
Długość ciała: 5 m · SIŁA 43 · MOC = 45

Ciekawostka: Pierwszy teryzynozaur znaleziony w Ameryce Północnej.

Silny na: +20 Uważaj na:

DinoKarty · glowkowniadruk.pl

ZDROWIE

Suzhouzaur

Suzhousaurus megatherioides

♥ 140

Roślinożerny

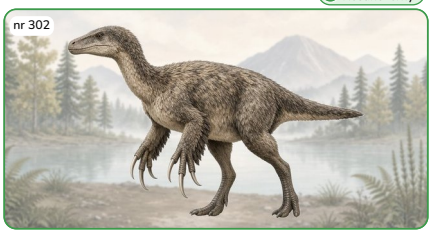

Kiedy: Kreda, ok. 120 mln lat temu
Gdzie: Chiny
Długość: 6 m
Masa: brak pewnych danych
Jadł: rośliny

Cios pazurami 25
Wielkie pazury.
Długość ciała: 6 m · SIŁA 45 · MOC = ½ SIŁY = 25

Tratowanie 45
Ciężkie ciało.
Długość ciała: 6 m · SIŁA 45 · MOC = 45

Ciekawostka: Duży teryzynozaur – miał ok. 6 m długości.

Silny na: +20 Uważaj na:

DinoKarty · glowkowniadruk.pl

ZDROWIE

Alksazaur

Alxasaurus elesitaiensis

♥ 130

Roślinożerny



Kiedy: Kreda, ok. 115 mln lat temu
Gdzie: Chiny
Długość: 4 m
Masa: brak pewnych danych
Jadł: rośliny

Cios pazurami 20
Długie pazury.
Długość ciała: 4 m · SIŁA 41 · MOC = ½ SIŁY = 20

Obrona 40
Silne nogi.
Długość ciała: 4 m · SIŁA 41 · MOC = 40

Ciekawostka: Znaleziono aż 5 szkieletów podczas chińsko-kanadyjskiej wyprawy w 1988 r.

Silny na: +20 Uważaj na:

DinoKarty · glowkowniadruk.pl

ZDROWIE

Hesperornis

Hesperornis regalis

♥ 90

Wodny · Mięsożerny

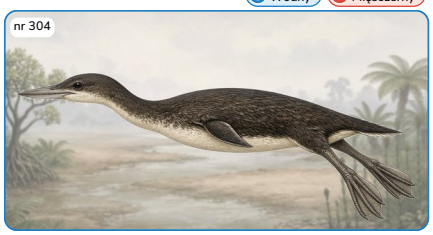

Kiedy: Kreda, ok. 85 mln lat temu
Gdzie: USA, Kanada
Długość: 1,8 m
Masa: brak pewnych danych
Jadł: ryby

Ugryzienie 15
Dziób z ząbkami trzyma rybę.
Długość ciała: 1,8 m · SIŁA 33 · MOC = ½ SIŁY = 15

Nurkowanie 35
Wiosłuje mocnymi nogami.
Długość ciała: 1,8 m · SIŁA 33 · MOC = 35

Ciekawostka: Nie latał – był świetnym nurkiem, jak dzisiejszy kormoran.

Silny na: +20 Uważaj na:

DinoKarty · glowkowniadruk.pl

ZDROWIE

Ichtiornis

Ichthyornis dispar

♥ 40

Latający · Wodny



Kiedy: Kreda, ok. 90 mln lat temu
Gdzie: USA
Długość: 0,43 m
Masa: brak pewnych danych
Jadł: ryby

Ugryzienie 10
Dziób z ostrymi ząbkami.
Długość ciała: 0,43 m · SIŁA 25 · MOC = ½ SIŁY = 10

Lot nad morzem 25
Szybki lot.
Długość ciała: 0,43 m · SIŁA 25 · MOC = 25

Ciekawostka: Był ptakiem, ale miał zęby w dziobie!

Silny na: +20 Uważaj na:

DinoKarty · glowkowniadruk.pl

ZDROWIE

Hadrozaur

Hadrosaurus foulkii

♥ 150

Roślinożerny

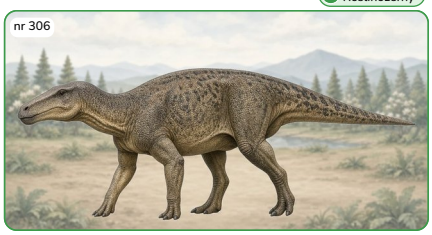

Kiedy: Kreda, ok. 80 mln lat temu
Gdzie: USA
Długość: 8 m
Masa: brak pewnych danych
Jadł: rośliny

Uderzenie ogonem 25
Ciężki ogon.
Długość ciała: 8 m · SIŁA 49 · MOC = ½ SIŁY = 25

Ucieczka 45
Biegnie na dwóch nogach.
Długość ciała: 8 m · SIŁA 49 · MOC 45 (limit)

Ciekawostka: W 1868 r. jako pierwszy szkielet dinozaura wystawiono go w muzeum.

Silny na: +20 Uważaj na:

DinoKarty · glowkowniadruk.pl

Drukuj w skali 100% (bez dopasowania). Karta 63 × 88 mm. Tnij po liniach.

ZDROWIE ♥ 150

Gryposaur

Gryposaurus notabilis

Roślinożerny

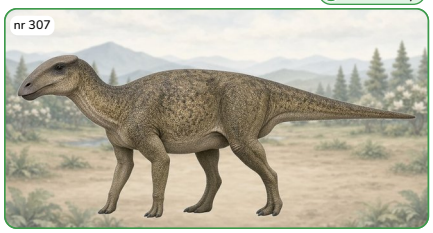

Kiedy: Kreda, ok. 76 mln lat temu
Gdzie: Kanada, USA
Długość: 8 m
Masa: brak pewnych danych
Jadł: rośliny

Uderzenie nosem — 25
Wysoki, garbaty nos.
Długość ciała: 8 m · SIŁA 49 · MOC = ½ SIŁY = 25

Uderzenie ogonem — 45
Ciężki ogon.
Długość ciała: 8 m · SIŁA 49 · MOC 45 (limit)

Ciekawostka: Miał wysoki garb na nosie, który mógł służyć do popisów.

Silny na: +20 Uważaj na:

DinoKarty · glowkowniadruk.pl

ZDROWIE ♥ 160

Brachylofozaur

Brachylophosaurus canadensis

Roślinożerny

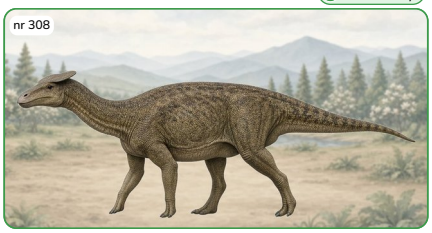

Kiedy: Kreda, ok. 77 mln lat temu
Gdzie: Kanada, USA
Długość: 11 m
Masa: brak pewnych danych
Jadł: rośliny

Uderzenie głową — 25
Płaski grzebień jak tarcza.
Długość ciała: 11 m · SIŁA 52 · MOC = ½ SIŁY = 25

Uderzenie ogonem — 45
Ciężki ogon.
Długość ciała: 11 m · SIŁA 52 · MOC 45 (limit)

Ciekawostka: Znaleziono „mumię" Leonardo z zachowaną skórą.

Silny na: +20 Uważaj na:

DinoKarty · glowkowniadruk.pl

ZDROWIE ♥ 160

Krytozaur

Kritosaurus navajovius

Roślinożerny



Kiedy: Kreda, ok. 73 mln lat temu
Gdzie: USA
Długość: 9 m
Masa: brak pewnych danych
Jadł: rośliny

Uderzenie nosem — 25
Wypukły nos.
Długość ciała: 9 m · SIŁA 50 · MOC = ½ SIŁY = 25

Uderzenie ogonem — 45
Ciężki ogon.
Długość ciała: 9 m · SIŁA 50 · MOC 45 (limit)

Ciekawostka: Nazwę często błędnie tłumaczy się jako „szlachetny jaszczur".

Silny na: +20 Uważaj na:

DinoKarty · glowkowniadruk.pl

ZDROWIE ♥ 150

Prozaurolof

Prosaurolophus maximus

Roślinożerny

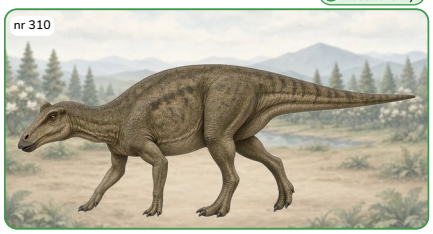

Kiedy: Kreda, ok. 75 mln lat temu
Gdzie: Kanada
Długość: 8,5 m
Masa: brak pewnych danych
Jadł: rośliny

Uderzenie ogonem — 25
Ciężki ogon.
Długość ciała: 8,5 m · SIŁA 49 · MOC = ½ SIŁY = 25

Ucieczka stadem — 45
W grupie bezpieczniej.
Długość ciała: 8,5 m · SIŁA 49 · MOC 45 (limit)

Ciekawostka: Znamy szczątki co najmniej 25 osobników.

Silny na: +20 Uważaj na:

DinoKarty · glowkowniadruk.pl

ZDROWIE ♥ 150

Saurolof

Saurolophus osborni

Roślinożerny

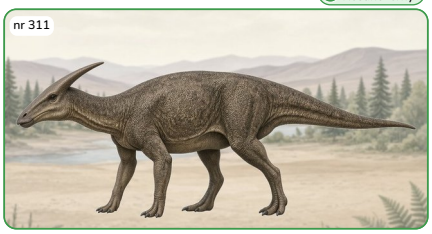

Kiedy: Kreda, ok. 70 mln lat temu
Gdzie: Kanada, Mongolia
Długość: 8,5 m
Masa: brak pewnych danych
Jadł: rośliny

Uderzenie ogonem — 25
Ciężki ogon.
Długość ciała: 8,5 m · SIŁA 49 · MOC = ½ SIŁY = 25

Ryk — 45
Głośny sygnał dla stada.
Długość ciała: 8,5 m · SIŁA 49 · MOC 45 (limit)

Ciekawostka: Żył na dwóch kontynentach: w Ameryce Północnej i w Azji.

Silny na: +20 Uważaj na:

DinoKarty · glowkowniadruk.pl

ZDROWIE ♥ 170

Szantungozaur

Shantungosaurus giganteus

Roślinożerny



Kiedy: Kreda, ok. 72 mln lat temu
Gdzie: Chiny
Długość: 15 m
Masa: brak pewnych danych
Jadł: rośliny

Tratowanie — 30
Ogromne, ciężkie ciało.
Długość ciała: 15 m · SIŁA 56 · MOC = ½ SIŁY = 30

Uderzenie ogonem — 45
Potężny ogon.
Długość ciała: 15 m · SIŁA 56 · MOC 45 (limit)

Ciekawostka: Największy kaczodzioby dinozaur – miał ok. 15 m długości!

Silny na: +20 Uważaj na:

DinoKarty · glowkowniadruk.pl

ZDROWIE ♥ 150

Kerberozaur

Kerberosaurus manakini

Roślinożerny



Kiedy: Kreda, ok. 67 mln lat temu
Gdzie: Rosja
Długość: 8 m
Masa: brak pewnych danych
Jadł: rośliny

Uderzenie ogonem — 25
Ciężki ogon.
Długość ciała: 8 m · SIŁA 49 · MOC = ½ SIŁY = 25

Ucieczka stadem — 45
W grupie bezpieczniej.
Długość ciała: 8 m · SIŁA 49 · MOC 45 (limit)

Ciekawostka: Żył w Rosji nad Amurem tuż przed wymarciem dinozaurów, 66 mln lat temu.

Silny na: +20 Uważaj na:

DinoKarty · glowkowniadruk.pl

ZDROWIE ♥ 140

Telmatozaur

Telmatosaurus transsylvanicus

Roślinożerny

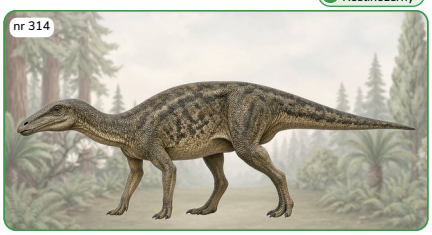

Kiedy: Kreda, ok. 70 mln lat temu
Gdzie: Rumunia
Długość: 5 m
Masa: brak pewnych danych
Jadł: rośliny

Uderzenie ogonem — 20
Mocny ogon.
Długość ciała: 5 m · SIŁA 43 · MOC = ½ SIŁY = 20

Ucieczka — 45
Szybko znika w zaroślach.
Długość ciała: 5 m · SIŁA 43 · MOC = 45

Ciekawostka: Żył na wyspie i był mniejszy od swoich kuzynów – to tzw. karłowatość wyspowa.

Silny na: +20 Uważaj na:

DinoKarty · glowkowniadruk.pl

ZDROWIE ♥ 130

Tetyshadros

Tethyshadros insularis

Roślinożerny

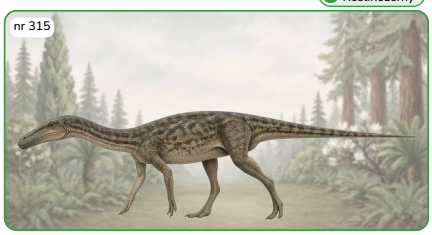

Kiedy: Kreda, ok. 71 mln lat temu
Gdzie: Włochy
Długość: 4 m
Masa: brak pewnych danych
Jadł: rośliny

Kopnięcie — 20
Długie, smukłe nogi.
Długość ciała: 4 m · SIŁA 41 · MOC = ½ SIŁY = 20

Ucieczka — 40
Szybki biegacz.
Długość ciała: 4 m · SIŁA 41 · MOC = 40

Ciekawostka: Jego prawie cały szkielet z Włoch dostał przezwisko „Antonio".

Silny na: +20 Uważaj na:

DinoKarty · glowkowniadruk.pl

Drukuj w skali 100% (bez dopasowania). Karta 63 × 88 mm. Tnij po liniach.

ZDROWIE ♥ 140

Baktrozaur

Bactrosaurus johnsoni

Roślinożerny

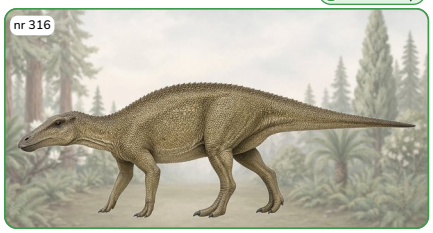

Kiedy: Kreda, ok. 90 mln lat temu
Gdzie: Chiny
Długość: 6,2 m
Masa: brak pewnych danych
Jadł: rośliny

Uderzenie ogonem 25
Ciężki ogon.
Długość ciała: 6,2 m · SIŁA 46 · MOC = ½ SIŁY = 25

Ucieczka stadem 45
W grupie bezpieczniej.
Długość ciała: 6,2 m · SIŁA 46 · MOC = 45

Ciekawostka: Nazwę dostał od maczugowatych wyrostków kręgów na grzbiecie.

Silny na: +20 Uważaj na:

DinoKarty · glowkowniadruk.pl

ZDROWIE ♥ 150

Lambeozaur

Lambeosaurus lambei

Roślinożerny

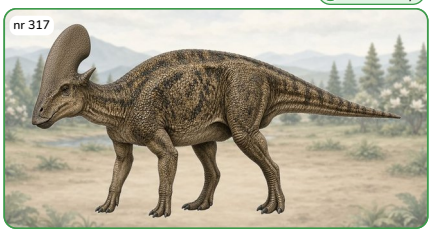

Kiedy: Kreda, ok. 76 mln lat temu
Gdzie: Kanada
Długość: 7,7 m
Masa: brak pewnych danych
Jadł: rośliny

Ryk 25
Pusty grzebień wzmacnia głos.
Długość ciała: 7,7 m · SIŁA 48 · MOC = ½ SIŁY = 25

Uderzenie ogonem 45
Ciężki ogon.
Długość ciała: 7,7 m · SIŁA 48 · MOC 45 (limit)

Ciekawostka: Miał na głowie grzebień w kształcie toporka z kolcem skierowanym do tyłu.

Silny na: +20 Uważaj na:

DinoKarty · glowkowniadruk.pl

ZDROWIE ♥ 160

Korytozaur

Corythosaurus casuarius

Roślinożerny

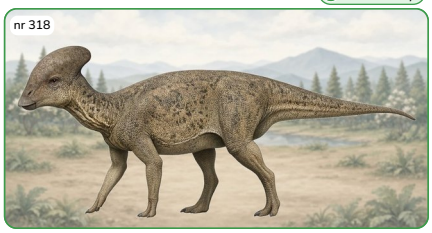

Kiedy: Kreda, ok. 76 mln lat temu
Gdzie: Kanada
Długość: 9 m
Masa: brak pewnych danych
Jadł: rośliny

Ryk 25
Pusty grzebień wzmacnia głos.
Długość ciała: 9 m · SIŁA 50 · MOC = ½ SIŁY = 25

Ucieczka stadem 45
W grupie bezpieczniej.
Długość ciała: 9 m · SIŁA 50 · MOC 45 (limit)

Ciekawostka: Jego wysoki, okrągły grzebień przypominał hełm i był pusty w środku.

Silny na: +20 Uważaj na:

DinoKarty · glowkowniadruk.pl

ZDROWIE ♥ 160

Hypakrozaur

Hypacrosaurus altispinus

Roślinożerny

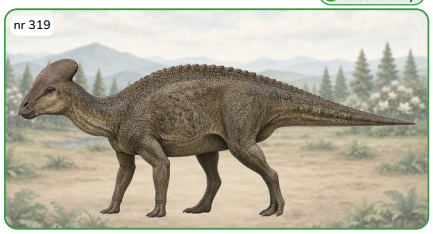

Kiedy: Kreda, ok. 68 mln lat temu
Gdzie: Kanada
Długość: 9 m
Masa: brak pewnych danych
Jadł: rośliny

Ryk 25
Pusty grzebień wzmacnia głos.
Długość ciała: 9 m · SIŁA 50 · MOC = ½ SIŁY = 25

Uderzenie ogonem 45
Ciężki ogon.
Długość ciała: 9 m · SIŁA 50 · MOC 45 (limit)

Ciekawostka: Miał bardzo wysokie wyrostki kręgów, które tworzyły na grzbiecie niski garb.

Silny na: +20 Uważaj na:

DinoKarty · glowkowniadruk.pl

ZDROWIE ♥ 150

Olorotitan

Olorotitan arharensis

Roślinożerny

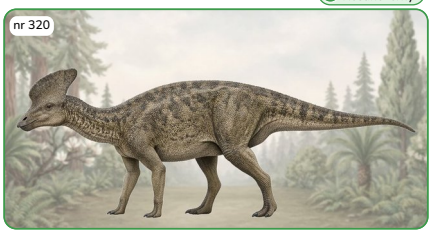

Kiedy: Kreda, ok. 67 mln lat temu
Gdzie: Rosja
Długość: 8 m
Masa: brak pewnych danych
Jadł: rośliny

Ryk 25
Wielki grzebień wzmacnia głos.
Długość ciała: 8 m · SIŁA 49 · MOC = ½ SIŁY = 25

Uderzenie ogonem 45
Ciężki ogon.
Długość ciała: 8 m · SIŁA 49 · MOC 45 (limit)

Ciekawostka: Miał dłuższą szyję niż inne kaczodziobe – stąd porównanie do łabędzia.

Silny na: +20 Uważaj na:

DinoKarty · glowkowniadruk.pl

ZDROWIE ♥ 150

Cintaozaur

Tsintaosaurus spinorhinus

Roślinożerny



Kiedy: Kreda, ok. 70 mln lat temu
Gdzie: Chiny
Długość: 8,3 m
Masa: brak pewnych danych
Jadł: rośliny

Ryk 25
Wysoki grzebień wzmacnia głos.
Długość ciała: 8,3 m · SIŁA 49 · MOC = ½ SIŁY = 25

Uderzenie ogonem 45
Ciężki ogon.
Długość ciała: 8,3 m · SIŁA 49 · MOC 45 (limit)

Ciekawostka: Dawniej myślano, że miał róg jak jednorożec – dziś wiemy, że to był wysoki grzebień.

Silny na: +20 Uważaj na:

DinoKarty · glowkowniadruk.pl

ZDROWIE ♥ 160

Charonozaur

Charonosaurus jiayinensis

Roślinożerny



Kiedy: Kreda, ok. 66 mln lat temu
Gdzie: Chiny
Długość: 10 m
Masa: brak pewnych danych
Jadł: rośliny

Ryk 25
Długi grzebień-trąba.
Długość ciała: 10 m · SIŁA 51 · MOC = ½ SIŁY = 25

Uderzenie ogonem 45
Ciężki ogon.
Długość ciała: 10 m · SIŁA 51 · MOC 45 (limit)

Ciekawostka: Był bliskim kuzynem parazaurolofa i jednym z największych kaczodziobych.

Silny na: +20 Uważaj na:

DinoKarty · glowkowniadruk.pl

ZDROWIE ♥ 150

Amurozaur

Amurosaurus riabinini

Roślinożerny

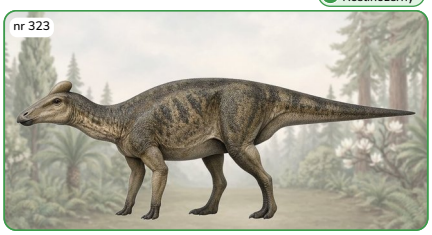

Kiedy: Kreda, ok. 67 mln lat temu
Gdzie: Rosja
Długość: 8 m
Masa: brak pewnych danych
Jadł: rośliny

Uderzenie ogonem 25
Ciężki ogon.
Długość ciała: 8 m · SIŁA 49 · MOC = ½ SIŁY = 25

Ucieczka stadem 45
W grupie bezpieczniej.
Długość ciała: 8 m · SIŁA 49 · MOC 45 (limit)

Ciekawostka: Setki jego kości znaleziono w jednym miejscu w mieście Błagowieszczeńsk.

Silny na: +20 Uważaj na:

DinoKarty · glowkowniadruk.pl

ZDROWIE ♥ 170

Magnapaulia

Magnapaulia laticaudus

Roślinożerny

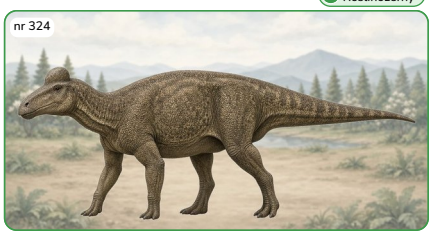

Kiedy: Kreda, ok. 73 mln lat temu
Gdzie: Meksyk
Długość: 15 m
Masa: brak pewnych danych
Jadł: rośliny

Uderzenie ogonem 30
Bardzo wysoki ogon.
Długość ciała: 15 m · SIŁA 56 · MOC = ½ SIŁY = 30

Tratowanie 45
Ogromne ciało.
Długość ciała: 15 m · SIŁA 56 · MOC 45 (limit)

Ciekawostka: Miał bardzo wysoki, płaski ogon – nazwa gatunku znaczy „szeroki ogon”.

Silny na: +20 Uważaj na:

DinoKarty · glowkowniadruk.pl

Drukuj w skali 100% (bez dopasowania). Karta 63 × 88 mm. Tnij po liniach.

ZDROWIE

Welafrons

♥ 150

Velafrons coahuilensis

Roślinożerny

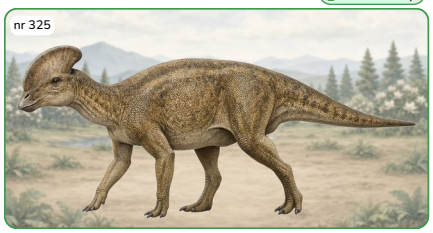

Kiedy: Kreda, ok. 73 mln lat temu
Gdzie: Meksyk
Długość: 7,5 m
Masa: brak pewnych danych
Jadł: rośliny

Ryk — 25
Grzebień na czole.
Długość ciała: 7,5 m · SIŁA 48 · MOC = ½ SIŁY = 25

Ucieczka stadem — 45
W grupie bezpieczniej.
Długość ciała: 7,5 m · SIŁA 48 · MOC 45 (limit)

Ciekawostka: Znamy go z czaszki młodego osobnika z grzebieniem na czole.

Silny na: +20 Uważaj na:

DinoKarty · glowkowniadruk.pl

ZDROWIE

Nipponozaur

♥ 130

Nipponosaurus sachalinensis

Roślinożerny

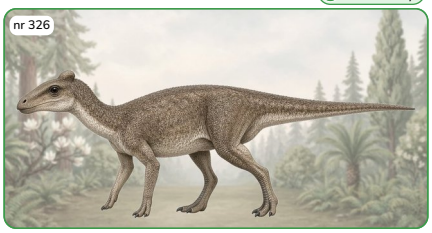

Kiedy: Kreda, ok. 86 mln lat temu
Gdzie: Rosja (Sachalin)
Długość: 4 m
Masa: brak pewnych danych
Jadł: rośliny

Ucieczka — 20
Młody i zwinny.
Długość ciała: 4 m · SIŁA 41 · MOC = ½ SIŁY = 20

Uderzenie ogonem — 40
Ogon jak bat.
Długość ciała: 4 m · SIŁA 41 · MOC = 40

Ciekawostka: Znaleziono go na Sachalinie, gdy wyspa należała do Japonii.

Silny na: +20 Uważaj na:

DinoKarty · glowkowniadruk.pl

ZDROWIE

Centrozaur

♥ 150

Centrosaurus apertus

Roślinożerny

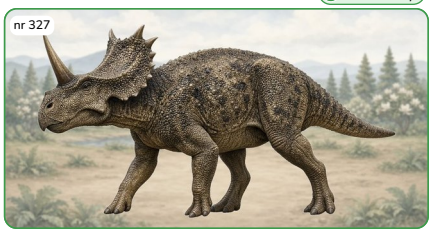

Kiedy: Kreda, ok. 76 mln lat temu
Gdzie: Kanada
Długość: 5,5 m
Masa: brak pewnych danych
Jadł: rośliny

Szarża rogiem — 20
Duży róg na nosie.
Długość ciała: 5,5 m · SIŁA 44 · MOC = ½ SIŁY = 20

Tratowanie — 45
Ciężkie ciało.
Długość ciała: 5,5 m · SIŁA 44 · MOC = 45

Ciekawostka: Znaleziono cmentarzyska z tysiącami kości – żył w ogromnych stadach.

Silny na: +20 Uważaj na:

DinoKarty · glowkowniadruk.pl

ZDROWIE

Chasmozaur

♥ 150

Chasmosaurus belli

Roślinożerny



Kiedy: Kreda, ok. 76 mln lat temu
Gdzie: Kanada
Długość: 4,8 m
Masa: brak pewnych danych
Jadł: rośliny

Pokaz kryzy — 20
Wielka kryza straszy wrogów.
Długość ciała: 4,8 m · SIŁA 43 · MOC = ½ SIŁY = 20

Szarża rogami — 45
Krótkie rogi.
Długość ciała: 4,8 m · SIŁA 43 · MOC = 45

Ciekawostka: Jego ogromna kryza miała dziury, więc była lekka.

Silny na: +20 Uważaj na:

DinoKarty · glowkowniadruk.pl

ZDROWIE

Pentaceratops

♥ 150

Pentaceratops sternbergii

Roślinożerny

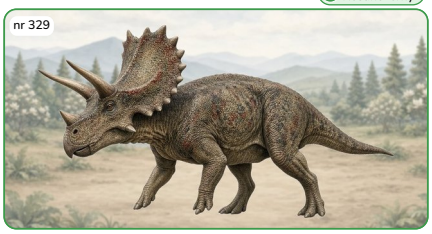

Kiedy: Kreda, ok. 75 mln lat temu
Gdzie: USA
Długość: 6 m
Masa: brak pewnych danych
Jadł: rośliny

Szarża rogami — 25
Długie rogi nad oczami.
Długość ciała: 6 m · SIŁA 45 · MOC = ½ SIŁY = 25

Pokaz kryzy — 45
Olbrzymia kryza.
Długość ciała: 6 m · SIŁA 45 · MOC = 45

Ciekawostka: „Pięć rogów" to róg na nosie, dwa nad oczami i dwa wyrostki na policzkach.

Silny na: +20 Uważaj na:

DinoKarty · glowkowniadruk.pl

ZDROWIE

Utahceratops

♥ 150

Utahceratops gettyi

Roślinożerny



Kiedy: Kreda, ok. 76 mln lat temu
Gdzie: USA
Długość: 5 m
Masa: brak pewnych danych
Jadł: rośliny

Szarża rogami — 20
Rogi na boki.
Długość ciała: 5 m · SIŁA 43 · MOC = ½ SIŁY = 20

Tratowanie — 45
Ciężkie ciało.
Długość ciała: 5 m · SIŁA 43 · MOC = 45

Ciekawostka: Krótkie rogi nad oczami sterczały mu na boki.

Silny na: +20 Uważaj na:

DinoKarty · glowkowniadruk.pl

ZDROWIE

Kosmoceratops

♥ 140

Kosmoceratops richardsoni

Roślinożerny

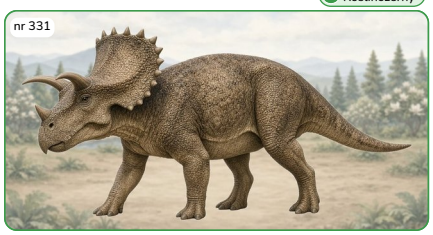

Kiedy: Kreda, ok. 76 mln lat temu
Gdzie: USA
Długość: 4,5 m
Masa: brak pewnych danych
Jadł: rośliny

Pokaz kryzy — 20
Kryza pełna różków.
Długość ciała: 4,5 m · SIŁA 42 · MOC = ½ SIŁY = 20

Szarża rogami — 40
Rogi na boki.
Długość ciała: 4,5 m · SIŁA 42 · MOC = 40

Ciekawostka: Miał aż 15 rogów i różków – najwięcej ze wszystkich znanych dinozaurów!

Silny na: +20 Uważaj na:

DinoKarty · glowkowniadruk.pl

ZDROWIE

Einiozaur

♥ 140

Einiosaurus procurvicornis

Roślinożerny

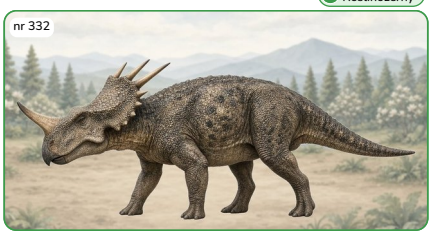

Kiedy: Kreda, ok. 75 mln lat temu
Gdzie: USA
Długość: 4,5 m
Masa: brak pewnych danych
Jadł: rośliny

Szarża rogiem — 20
Róg wygięty w dół.
Długość ciała: 4,5 m · SIŁA 42 · MOC = ½ SIŁY = 20

Tratowanie — 40
Ciężkie ciało.
Długość ciała: 4,5 m · SIŁA 42 · MOC = 40

Ciekawostka: Jego róg na nosie był zagięty do przodu jak otwieracz do butelek.

Silny na: +20 Uważaj na:

DinoKarty · glowkowniadruk.pl

ZDROWIE

Acheloozaur

♥ 150

Achelousaurus horneri

Roślinożerny

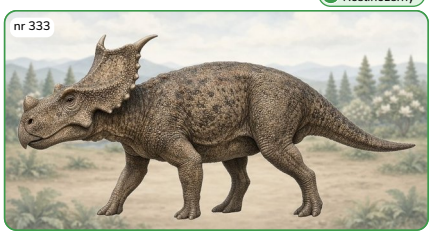

Kiedy: Kreda, ok. 74 mln lat temu
Gdzie: USA
Długość: 6 m
Masa: brak pewnych danych
Jadł: rośliny

Uderzenie głową — 25
Gruby guz na nosie.
Długość ciała: 6 m · SIŁA 45 · MOC = ½ SIŁY = 25

Tratowanie — 45
Ciężkie ciało.
Długość ciała: 6 m · SIŁA 45 · MOC = 45

Ciekawostka: Zamiast rogu na nosie miał gruby, chropowaty guz.

Silny na: +20 Uważaj na:

DinoKarty · glowkowniadruk.pl

Drukuj w skali 100% (bez dopasowania). Karta 63 × 88 mm. Tnij po liniach.

ZDROWIE ♥ 140

Diabloceratops

Diabloceratops eatoni

Roślinożerny

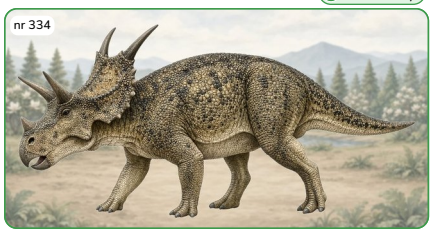

Kiedy: Kreda, ok. 81 mln lat temu
Gdzie: USA
Długość: 4,5 m
Masa: brak pewnych danych
Jadł: rośliny

Szarża rogami 20
Kolce na kryzie.
Długość ciała: 4,5 m · SIŁA 42 · MOC = ½ SIŁY = 20

Tratowanie 40
Ciężkie ciało.
Długość ciała: 4,5 m · SIŁA 42 · MOC = 40

Ciekawostka: Dwa długie kolce na kryzie przypominały rogi diabła.

Silny na: +20 Uważaj na:

DinoKarty · glowkowniadruk.pl

ZDROWIE ♥ 140

Nasutoceratops

Nasutoceratops titusi

Roślinożerny

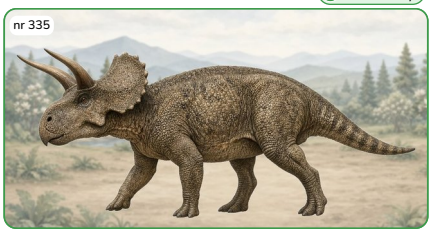

Kiedy: Kreda, ok. 76 mln lat temu
Gdzie: USA
Długość: 4,5 m
Masa: brak pewnych danych
Jadł: rośliny

Szarża rogami 20
Rogi jak u byka.
Długość ciała: 4,5 m · SIŁA 42 · MOC = ½ SIŁY = 20

Tratowanie 40
Ciężkie ciało.
Długość ciała: 4,5 m · SIŁA 42 · MOC = 40

Ciekawostka: Miał wielki nos i długie rogi nad oczami wygięte do przodu jak u byka.

Silny na: +20 Uważaj na:

DinoKarty · glowkowniadruk.pl

ZDROWIE ♥ 150

Regaliceratops

Regaliceratops peterhewsi

Roślinożerny

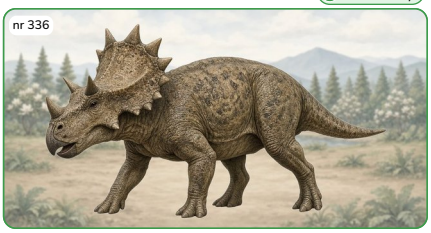

Kiedy: Kreda, ok. 68 mln lat temu
Gdzie: Kanada
Długość: 5 m
Masa: brak pewnych danych
Jadł: rośliny

Szarża rogiem 20
Róg na nosie.
Długość ciała: 5 m · SIŁA 43 · MOC = ½ SIŁY = 20

Pokaz kryzy 45
Kryza jak korona.
Długość ciała: 5 m · SIŁA 43 · MOC = 45

Ciekawostka: Płytki na brzegu kryzy wyglądały jak korona – stąd „królewski".

Silny na: +20 Uważaj na:

DinoKarty · glowkowniadruk.pl

ZDROWIE ♥ 160

Torozaur

Torosaurus latus

Roślinożerny

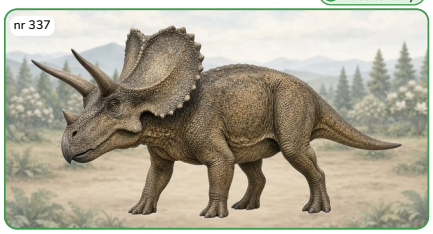

Kiedy: Kreda, ok. 67 mln lat temu
Gdzie: USA
Długość: 8 m
Masa: brak pewnych danych
Jadł: rośliny

Szarża rogami 25
Długie rogi nad oczami.
Długość ciała: 8 m · SIŁA 49 · MOC = ½ SIŁY = 25

Pokaz kryzy 45
Ogromna kryza.
Długość ciała: 8 m · SIŁA 49 · MOC 45 (limit)

Ciekawostka: Miał jedną z najdłuższych czaszek wśród zwierząt lądowych – prawie 2,8 m!

Silny na: +20 Uważaj na:

DinoKarty · glowkowniadruk.pl

ZDROWIE ♥ 140

Anchiceratops

Anchiceratops ornatus

Roślinożerny

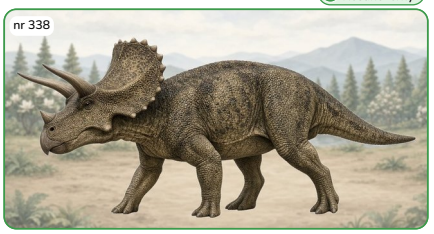

Kiedy: Kreda, ok. 71 mln lat temu
Gdzie: Kanada
Długość: 4,3 m
Masa: brak pewnych danych
Jadł: rośliny

Szarża rogami 20
Długie rogi nad oczami.
Długość ciała: 4,3 m · SIŁA 42 · MOC = ½ SIŁY = 20

Pokaz kryzy 40
Długa kryza.
Długość ciała: 4,3 m · SIŁA 42 · MOC = 40

Ciekawostka: Brzeg jego długiej kryzy zdobiły małe różki.

Silny na: +20 Uważaj na:

DinoKarty · glowkowniadruk.pl

ZDROWIE ♥ 150

Arinoceratops

Arrhinoceratops brachyops

Roślinożerny

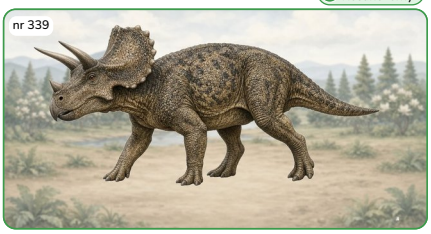

Kiedy: Kreda, ok. 70 mln lat temu
Gdzie: Kanada
Długość: 6 m
Masa: brak pewnych danych
Jadł: rośliny

Szarża rogami 25
Długie rogi nad oczami.
Długość ciała: 6 m · SIŁA 45 · MOC = ½ SIŁY = 25

Tratowanie 45
Ciężkie ciało.
Długość ciała: 6 m · SIŁA 45 · MOC = 45

Ciekawostka: Jego nazwa to pomyłka – naukowiec myślał, że nie miał rogu na nosie, a jednak miał.

Silny na: +20 Uważaj na:

DinoKarty · glowkowniadruk.pl

ZDROWIE ♥ 160

Koahuilaceratops

Coahuilaceratops magnacuerna

Roślinożerny

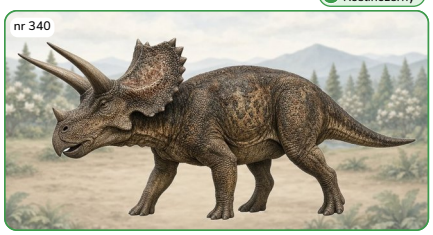

Kiedy: Kreda, ok. 72 mln lat temu
Gdzie: Meksyk
Długość: 7 m
Masa: brak pewnych danych
Jadł: rośliny

Szarża rogami 25
Ogromne rogi nad oczami.
Długość ciała: 7 m · SIŁA 47 · MOC = ½ SIŁY = 25

Pokaz kryzy 45
Duża kryza.
Długość ciała: 7 m · SIŁA 47 · MOC = 45

Ciekawostka: Jego rogi nad oczami mogły mieć ponad metr długości!

Silny na: +20 Uważaj na:

DinoKarty · glowkowniadruk.pl

ZDROWIE ♥ 150

Sinoceratops

Sinoceratops zhuchengensis

Roślinożerny

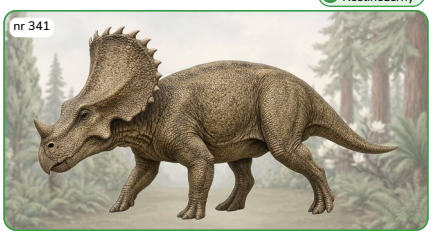

Kiedy: Kreda, ok. 72 mln lat temu
Gdzie: Chiny
Długość: 5 m
Masa: brak pewnych danych
Jadł: rośliny

Szarża rogiem 20
Krótki róg na nosie.
Długość ciała: 5 m · SIŁA 43 · MOC = ½ SIŁY = 20

Pokaz kryzy 45
Kryza z zakrzywionymi różkami.
Długość ciała: 5 m · SIŁA 43 · MOC = 45

Ciekawostka: To pierwszy wielki rogaty dinozaur z tej grupy znaleziony poza Ameryką Północną.

Silny na: +20 Uważaj na:

DinoKarty · glowkowniadruk.pl

ZDROWIE ♥ 140

Zuniceratops

Zuniceratops christopheri

Roślinożerny

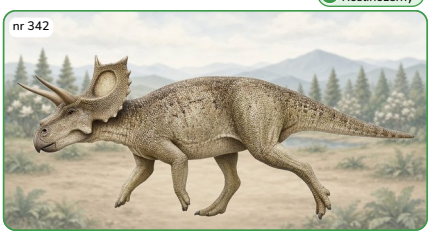

Kiedy: Kreda, ok. 90 mln lat temu
Gdzie: USA
Długość: 3,5 m
Masa: brak pewnych danych
Jadł: rośliny

Szarża rogami 20
Dwa rogi nad oczami.
Długość ciała: 3,5 m · SIŁA 40 · MOC = ½ SIŁY = 20

Ucieczka 40
Lżejszy od kuzynów.
Długość ciała: 3,5 m · SIŁA 40 · MOC = 40

Ciekawostka: Jeden z najstarszych rogatych dinozaurów z rogami nad oczami.

Silny na: +20 Uważaj na:

DinoKarty · glowkowniadruk.pl

Drukuj w skali 100% (bez dopasowania). Karta 63 × 88 mm. Tnij po liniach.

ZDROWIE

Leptoceratops

♥ 120

Leptoceratops gracilis

Roślinożerny

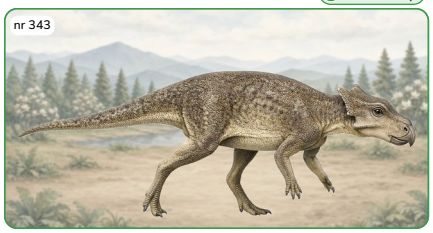

Kiedy: Kreda, ok. 67 mln lat temu
Gdzie: Kanada, USA
Długość: 2 m
Masa: brak pewnych danych
Jadł: rośliny

Dziobnięcie — 15
Ostry dziób.
Długość ciała: 2 m · SIŁA 34 · MOC = ½ SIŁY = 15

Ucieczka — 35
Mógł biegać na tylnych nogach.
Długość ciała: 2 m · SIŁA 34 · MOC = 35

Ciekawostka: Nie miał rogów, a jego kryza była malutka.

Silny na: +20 Uważaj na:

DinoKarty · glowkowniadruk.pl

ZDROWIE

Montanoceratops

♥ 120

Montanoceratops cerorhynchus

Roślinożerny

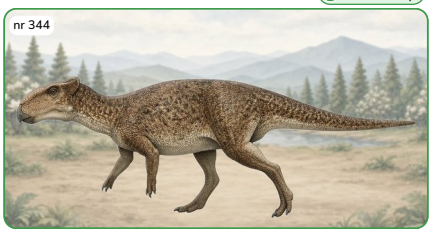

Kiedy: Kreda, ok. 70 mln lat temu
Gdzie: USA
Długość: 2,5 m
Masa: brak pewnych danych
Jadł: rośliny

Dziobnięcie — 20
Ostry dziób.
Długość ciała: 2,5 m · SIŁA 36 · MOC = ½ SIŁY = 20

Szybki bieg — 35
Lekkie ciało.
Długość ciała: 2,5 m · SIŁA 36 · MOC = 35

Ciekawostka: Miał pazury, a nie kopytka jak jego późniejsi rogaci kuzyni.

Silny na: +20 Uważaj na:

DinoKarty · glowkowniadruk.pl

ZDROWIE

Udanoceratops

♥ 140

Udanoceratops tschizhovi

Roślinożerny

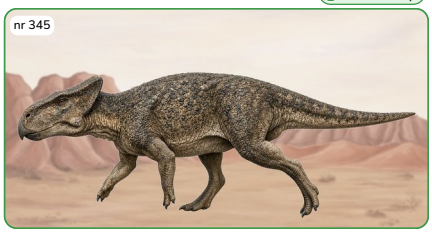

Kiedy: Kreda, ok. 80 mln lat temu
Gdzie: Mongolia
Długość: 4 m
Masa: brak pewnych danych
Jadł: rośliny

Dziobnięcie — 20
Mocny, gruby dziób.
Długość ciała: 4 m · SIŁA 41 · MOC = ½ SIŁY = 20

Tratowanie — 40
Ciężkie ciało.
Długość ciała: 4 m · SIŁA 41 · MOC = 40

Ciekawostka: Największy z małych ceratopsów bez rogów – miał ok. 4 m długości.

Silny na: +20 Uważaj na:

DinoKarty · glowkowniadruk.pl

ZDROWIE

Stegoceras

♥ 110

Stegoceras validum

Roślinożerny



Kiedy: Kreda, ok. 76 mln lat temu
Gdzie: Kanada, USA
Długość: 2,2 m
Masa: brak pewnych danych
Jadł: rośliny, owoce

Uderzenie głową — 20
Gruba kopuła na głowie.
Długość ciała: 2,2 m · SIŁA 35 · MOC = ½ SIŁY = 20

Ucieczka — 35
Szybko biega na dwóch nogach.
Długość ciała: 2,2 m · SIŁA 35 · MOC = 35

Ciekawostka: Miał na głowie grubą, kostną kopułę otoczoną małymi guzkami.

Silny na: +20 Uważaj na:

DinoKarty · glowkowniadruk.pl

ZDROWIE

Prenocefal

♥ 110

Prenocephale prenes

Roślinożerny

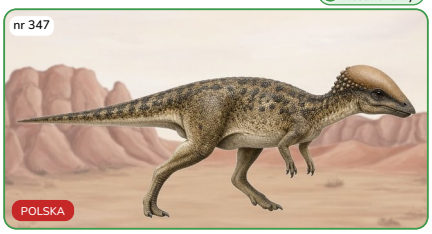

Kiedy: Kreda, ok. 70 mln lat temu
Gdzie: Mongolia
Długość: 2,4 m
Masa: brak pewnych danych
Jadł: rośliny, owoce

Uderzenie głową — 20
Okrągła kopuła.
Długość ciała: 2,4 m · SIŁA 36 · MOC = ½ SIŁY = 20

Ucieczka — 35
Szybko biega na dwóch nogach.
Długość ciała: 2,4 m · SIŁA 36 · MOC = 35

Ciekawostka: Opisały go polskie paleontolożki: Teresa Maryańska i Halszka Osmólska.

Silny na: +20 Uważaj na:

DinoKarty · glowkowniadruk.pl

ZDROWIE

Homalocefal

♥ 100

Homalocephale calathocercos

Roślinożerny

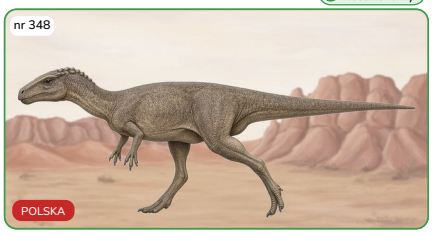

Kiedy: Kreda, ok. 70 mln lat temu
Gdzie: Mongolia
Długość: 1,8 m
Masa: brak pewnych danych
Jadł: rośliny, owoce

Uderzenie głową — 15
Gruba, płaska czaszka.
Długość ciała: 1,8 m · SIŁA 33 · MOC = ½ SIŁY = 15

Ucieczka — 35
Szybko biega na dwóch nogach.
Długość ciała: 1,8 m · SIŁA 33 · MOC = 35

Ciekawostka: Miał płaską głowę, a nie kopułę. Opisały go polskie paleontolożki w 1974 r.

Silny na: +20 Uważaj na:

DinoKarty · glowkowniadruk.pl

ZDROWIE

Tylocefal

♥ 110

Tylocephale gilmorei

Roślinożerny

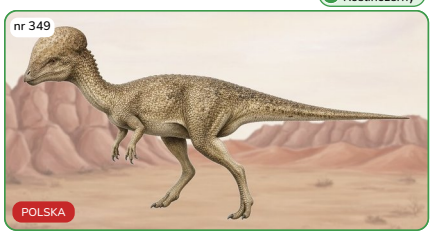

Kiedy: Kreda, ok. 75 mln lat temu
Gdzie: Mongolia
Długość: 2 m
Masa: brak pewnych danych
Jadł: rośliny, owoce

Uderzenie głową — 15
Najwyższa kopuła.
Długość ciała: 2 m · SIŁA 34 · MOC = ½ SIŁY = 15

Ucieczka — 35
Szybko biega na dwóch nogach.
Długość ciała: 2 m · SIŁA 34 · MOC = 35

Ciekawostka: Miał najwyższą kopułę na głowie ze wszystkich znanych pachycefalozaurów.

Silny na: +20 Uważaj na:

DinoKarty · glowkowniadruk.pl

ZDROWIE

Sferotolus

♥ 110

Sphaerotholus goodwini

Roślinożerny



Kiedy: Kreda, ok. 74 mln lat temu
Gdzie: USA
Długość: 2 m
Masa: brak pewnych danych
Jadł: rośliny, owoce

Uderzenie głową — 15
Kulista kopuła.
Długość ciała: 2 m · SIŁA 34 · MOC = ½ SIŁY = 15

Ucieczka — 35
Szybko biega na dwóch nogach.
Długość ciała: 2 m · SIŁA 34 · MOC = 35

Ciekawostka: Jego kopuła była okrągła jak piłka.

Silny na: +20 Uważaj na:

DinoKarty · glowkowniadruk.pl

ZDROWIE

Pinakozaur

♥ 150

Pinacosaurus grangeri

Roślinożerny

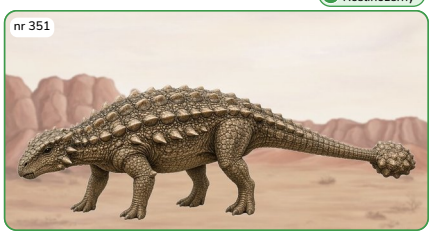

Kiedy: Kreda, ok. 78 mln lat temu
Gdzie: Mongolia, Chiny
Długość: 5 m
Masa: brak pewnych danych
Jadł: rośliny

Uderzenie maczugą — 20
Kostna maczuga na ogonie.
Długość ciała: 5 m · SIŁA 43 · MOC = ½ SIŁY = 20

Pancerz — 45
Kostne płytki na grzbiecie.
Długość ciała: 5 m · SIŁA 43 · MOC = 45

Ciekawostka: Znaleziono grupy młodych pinakozaurów, które zginęły razem – trzymały się w stadkach.

Silny na: +20 Uważaj na:

DinoKarty · glowkowniadruk.pl

Drukuj w skali 100% (bez dopasowania). Karta 63 × 88 mm. Tnij po liniach.

ZDROWIE

Tarchia

Tarchia kielanae

♥ 150

Roślinożerny

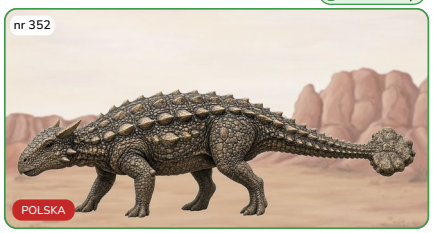

Kiedy: Kreda, ok. 70 mln lat temu
Gdzie: Mongolia
Długość: 6 m
Masa: brak pewnych danych
Jadł: rośliny

Uderzenie maczugą — 25
Ciężka maczuga na ogonie.
Długość ciała: 6 m · SIŁA 45 · MOC = ½ SIŁY = 25

Pancerz — 45
Kostne płytki.
Długość ciała: 6 m · SIŁA 45 · MOC = 45

Ciekawostka: Gatunek nazwano na cześć polskiej paleontolożki Zofii Kielan-Jaworowskiej.

Silny na: +20 Uważaj na:

DinoKarty · glowkowniadruk.pl

ZDROWIE

Talarur

Talarurus plicatospineus

♥ 150

Roślinożerny

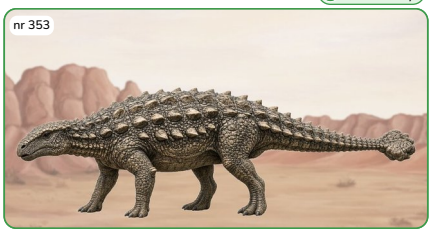

Kiedy: Kreda, ok. 95 mln lat temu
Gdzie: Mongolia
Długość: 5 m
Masa: brak pewnych danych
Jadł: rośliny

Uderzenie maczugą — 20
Maczuga na ogonie.
Długość ciała: 5 m · SIŁA 43 · MOC = ½ SIŁY = 20

Pancerz — 45
Rzędy kolców.
Długość ciała: 5 m · SIŁA 43 · MOC = 45

Ciekawostka: Nazwa „ogon-koszyk" pochodzi od splecionych ścięgien w ogonie.

Silny na: +20 Uważaj na:

DinoKarty · glowkowniadruk.pl

ZDROWIE

Zuul

Zuul crurivastator

♥ 150

Roślinożerny

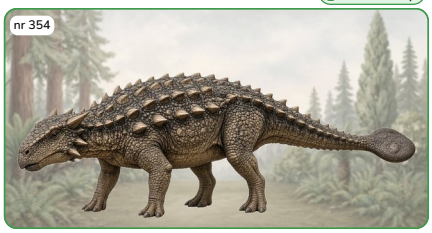

Kiedy: Kreda, ok. 75 mln lat temu
Gdzie: USA
Długość: 6 m
Masa: brak pewnych danych
Jadł: rośliny

Uderzenie maczugą — 25
Wielka maczuga na ogonie.
Długość ciała: 6 m · SIŁA 45 · MOC = ½ SIŁY = 25

Pancerz — 45
Kolce na bokach.
Długość ciała: 6 m · SIŁA 45 · MOC = 45

Ciekawostka: Nazwę gatunku tłumaczy się jako „niszczyciel goleni" – od ciosów maczugą.

Silny na: +20 Uważaj na:

DinoKarty · glowkowniadruk.pl

ZDROWIE

Skolozaur

Scolosaurus cutleri

♥ 150

Roślinożerny

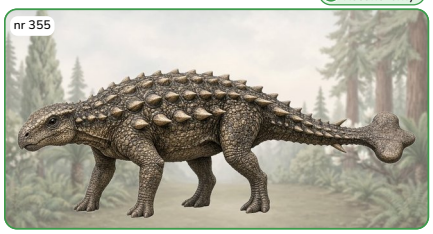

Kiedy: Kreda, ok. 76 mln lat temu
Gdzie: Kanada
Długość: 5,6 m
Masa: brak pewnych danych
Jadł: rośliny

Uderzenie maczugą — 20
Maczuga na ogonie.
Długość ciała: 5,6 m · SIŁA 45 · MOC = ½ SIŁY = 20

Pancerz — 45
Rzędy kolców.
Długość ciała: 5,6 m · SIŁA 45 · MOC = 45

Ciekawostka: Znaleziono go z odciskami skóry i pancerza.

Silny na: +20 Uważaj na:

DinoKarty · glowkowniadruk.pl

ZDROWIE

Anodontozaur

Anodontosaurus lambei

♥ 150

Roślinożerny

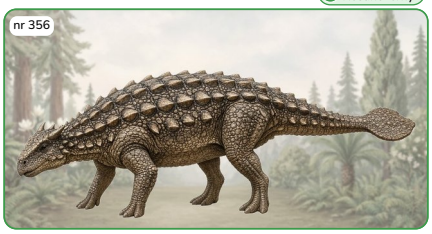

Kiedy: Kreda, ok. 71 mln lat temu
Gdzie: Kanada
Długość: 5 m
Masa: brak pewnych danych
Jadł: rośliny

Uderzenie maczugą — 20
Płaska maczuga.
Długość ciała: 5 m · SIŁA 43 · MOC = ½ SIŁY = 20

Pancerz — 45
Kostne płytki.
Długość ciała: 5 m · SIŁA 43 · MOC = 45

Ciekawostka: Nazwano go „bez zębów", bo jego czaszka nie miała zachowanych zębów.

Silny na: +20 Uważaj na:

DinoKarty · glowkowniadruk.pl

ZDROWIE

Edmontonia

Edmontonia longiceps

♥ 160

Roślinożerny

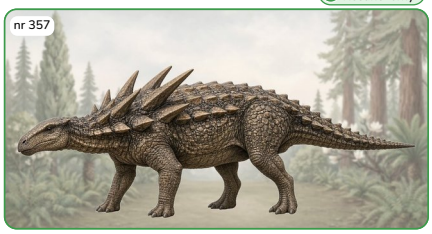

Kiedy: Kreda, ok. 75 mln lat temu
Gdzie: Kanada, USA
Długość: 6,6 m
Masa: brak pewnych danych
Jadł: rośliny

Pchnięcie kolcami — 25
Długie kolce na ramionach.
Długość ciała: 6,6 m · SIŁA 46 · MOC = ½ SIŁY = 25

Pancerz — 45
Kostne płytki.
Długość ciała: 6,6 m · SIŁA 46 · MOC = 45

Ciekawostka: Miał długie, rozwidlone kolce na barkach, ale nie miał maczugi na ogonie.

Silny na: +20 Uważaj na:

DinoKarty · glowkowniadruk.pl

ZDROWIE

Panoplozaur

Panoplosaurus mirus

♥ 150

Roślinożerny

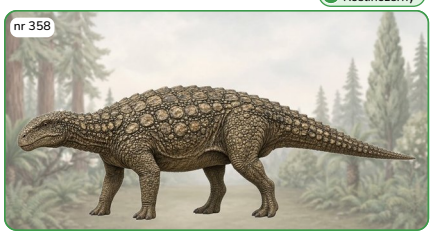

Kiedy: Kreda, ok. 76 mln lat temu
Gdzie: Kanada
Długość: 5 m
Masa: brak pewnych danych
Jadł: rośliny

Pancerz — 20
Pancerz z płytek.
Długość ciała: 5 m · SIŁA 43 · MOC = ½ SIŁY = 20

Tratowanie — 45
Ciężkie ciało.
Długość ciała: 5 m · SIŁA 43 · MOC = 45

Ciekawostka: Był cały w pancerzu, ale nie miał dużych kolców na barkach.

Silny na: +20 Uważaj na:

DinoKarty · glowkowniadruk.pl

ZDROWIE

Strutiozaur

Struthiosaurus austriacus

♥ 120

Roślinożerny

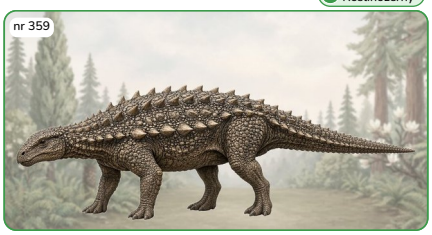

Kiedy: Kreda, ok. 80 mln lat temu
Gdzie: Austria, Rumunia, Węgry
Długość: 2,5 m
Masa: brak pewnych danych
Jadł: rośliny

Pancerz — 20
Kolce i płytki.
Długość ciała: 2,5 m · SIŁA 36 · MOC = ½ SIŁY = 20

Pchnięcie kolcami — 35
Kolce na barkach.
Długość ciała: 2,5 m · SIŁA 36 · MOC = 35

Ciekawostka: Jeden z najmniejszych dinozaurów pancernych – żył na wyspach Europy.

Silny na: +20 Uważaj na:

DinoKarty · glowkowniadruk.pl

ZDROWIE

Hungarozaur

Hungarosaurus tormai

♥ 140

Roślinożerny

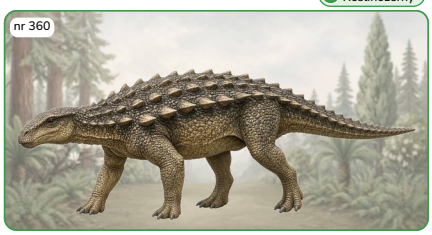

Kiedy: Kreda, ok. 85 mln lat temu
Gdzie: Węgry
Długość: 4 m
Masa: brak pewnych danych
Jadł: rośliny

Pancerz — 20
Kolce i płytki.
Długość ciała: 4 m · SIŁA 41 · MOC = ½ SIŁY = 20

Pchnięcie kolcami — 40
Kolce na barkach.
Długość ciała: 4 m · SIŁA 41 · MOC = 40

Ciekawostka: To jeden z najlepiej poznanych dinozaurów pancernych z Europy.

Silny na: +20 Uważaj na:

DinoKarty · glowkowniadruk.pl

Drukuj w skali 100% (bez dopasowania). Karta 63 × 88 mm. Tnij po liniach.

ZDROWIE ♥ 130

Tescelozaur

Thescelosaurus neglectus

Roślinożerny



Kiedy: Kreda, ok. 67 mln lat temu
Gdzie: Kanada, USA
Długość: 3,5 m
Masa: brak pewnych danych
Jadł: rośliny

Szybki bieg 20
Silne nogi.
Długość ciała: 3,5 m · SIŁA 40 · MOC = ½ SIŁY = 20

Kopnięcie 40
Mocne tylne nogi.
Długość ciała: 3,5 m · SIŁA 40 · MOC = 40

Ciekawostka: W jednym szkielecie znaleziono bryłkę, którą brano za skamieniałe serce – to jednak tylko kamień.

Silny na: +20 Uważaj na:

DinoKarty · glowkowniadruk.pl

ZDROWIE ♥ 110

Orodromeus

Orodromeus makelai

Roślinożerny

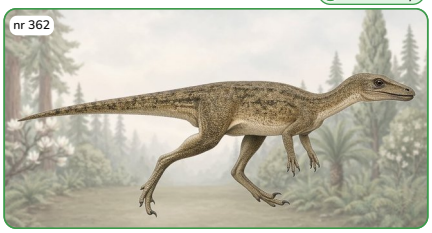

Kiedy: Kreda, ok. 76 mln lat temu
Gdzie: USA
Długość: 2,5 m
Masa: brak pewnych danych
Jadł: rośliny

Szybki bieg 20
Długie nogi.
Długość ciała: 2,5 m · SIŁA 36 · MOC = ½ SIŁY = 20

Ucieczka 35
Zwinny i lekki.
Długość ciała: 2,5 m · SIŁA 36 · MOC = 35

Ciekawostka: Nazwa pochodzi od „Jajecznej Góry" w Montanie, gdzie go znaleziono.

Silny na: +20 Uważaj na:

DinoKarty · glowkowniadruk.pl

ZDROWIE ♥ 110

Oryktodromeus

Oryctodromeus cubicularis

Roślinożerny

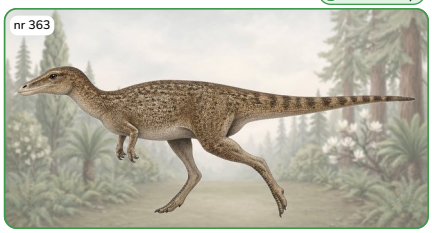

Kiedy: Kreda, ok. 95 mln lat temu
Gdzie: USA
Długość: 2,1 m
Masa: brak pewnych danych
Jadł: rośliny

Kopanie 15
Kopał nory.
Długość ciała: 2,1 m · SIŁA 35 · MOC = ½ SIŁY = 15

Ucieczka 35
Chowa się w norze.
Długość ciała: 2,1 m · SIŁA 35 · MOC = 35

Ciekawostka: Znaleziono go w skamieniałej norze razem z dwoma młodymi!

Silny na: +20 Uważaj na:

DinoKarty · glowkowniadruk.pl

ZDROWIE ♥ 110

Parksozaur

Parksosaurus warreni

Roślinożerny



Kiedy: Kreda, ok. 70 mln lat temu
Gdzie: Kanada
Długość: 2,5 m
Masa: brak pewnych danych
Jadł: rośliny

Szybki bieg 20
Długie nogi.
Długość ciała: 2,5 m · SIŁA 36 · MOC = ½ SIŁY = 20

Ucieczka 35
Zwinny i lekki.
Długość ciała: 2,5 m · SIŁA 36 · MOC = 35

Ciekawostka: Nazwano go na cześć kanadyjskiego paleontologa Williama Parksa.

Silny na: +20 Uważaj na:

DinoKarty · glowkowniadruk.pl

ZDROWIE ♥ 130

Rabdodon

Rhabdodon priscus

Roślinożerny



Kiedy: Kreda, ok. 70 mln lat temu
Gdzie: Francja, Hiszpania
Długość: 4 m
Masa: brak pewnych danych
Jadł: rośliny

Uderzenie ogonem 20
Mocny ogon.
Długość ciała: 4 m · SIŁA 41 · MOC = ½ SIŁY = 20

Ucieczka 40
Biega na dwóch nogach.
Długość ciała: 4 m · SIŁA 41 · MOC = 40

Ciekawostka: Miał zęby z rowkami, którymi ciął twarde rośliny.

Silny na: +20 Uważaj na:

DinoKarty · glowkowniadruk.pl

ZDROWIE ♥ 110

Zalmoksis

Zalmoxes robustus

Roślinożerny



Kiedy: Kreda, ok. 70 mln lat temu
Gdzie: Rumunia
Długość: 2,4 m
Masa: brak pewnych danych
Jadł: rośliny

Uderzenie ogonem 20
Mocny ogon.
Długość ciała: 2,4 m · SIŁA 36 · MOC = ½ SIŁY = 20

Ucieczka 35
Biega na dwóch nogach.
Długość ciała: 2,4 m · SIŁA 36 · MOC = 35

Ciekawostka: Żył na wyspie Hateg i był mały – nazwano go na cześć boga Daków.

Silny na: +20 Uważaj na:

DinoKarty · glowkowniadruk.pl

ZDROWIE ♥ 130

Talenkauen

Talenkauen santacrucensis

Roślinożerny

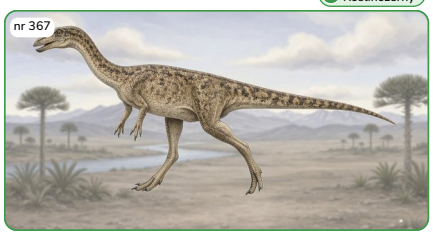

Kiedy: Kreda, ok. 70 mln lat temu
Gdzie: Argentyna
Długość: 4 m
Masa: brak pewnych danych
Jadł: rośliny

Szybki bieg 20
Biegał na dwóch nogach.
Długość ciała: 4 m · SIŁA 41 · MOC = ½ SIŁY = 20

Ucieczka 40
Zwinny i lekki.
Długość ciała: 4 m · SIŁA 41 · MOC = 40

Ciekawostka: Na bokach żeber miał cienkie, owalne płytki – długie na 18 cm, a grube tylko na 3 mm!

Silny na: +20 Uważaj na:

DinoKarty · glowkowniadruk.pl

ZDROWIE ♥ 100

Gasparinizaura

Gasparinisaura cincosaltensis

Roślinożerny



Kiedy: Kreda, ok. 83 mln lat temu
Gdzie: Argentyna
Długość: 1,7 m
Masa: brak pewnych danych
Jadł: rośliny

Szybki bieg 15
Malutki i szybki.
Długość ciała: 1,7 m · SIŁA 33 · MOC = ½ SIŁY = 15

Ucieczka 35
Biegał na dwóch nogach.
Długość ciała: 1,7 m · SIŁA 33 · MOC = 35

Ciekawostka: W brzuchu młodych znaleziono aż do 140 gładkich kamyków, które pomagały rozcierać rośliny.

Silny na: +20 Uważaj na:

DinoKarty · glowkowniadruk.pl

ZDROWIE ♥ 150

Saltazaur

Saltasaurus loricatus

Roślinożerny

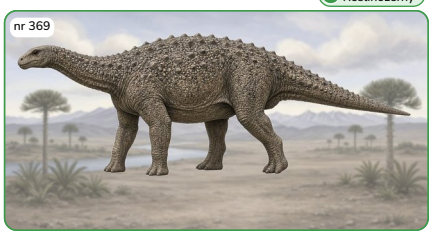

Kiedy: Kreda, ok. 70 mln lat temu
Gdzie: Argentyna
Długość: 8,5 m
Masa: brak pewnych danych
Jadł: rośliny

Pancerna skóra 25
Kostne płytki w skórze.
Długość ciała: 8,5 m · SIŁA 49 · MOC = ½ SIŁY = 25

Uderzenie ogonem 45
Mocny ogon.
Długość ciała: 8,5 m · SIŁA 49 · MOC 45 (limit)

Ciekawostka: To pierwszy zauropod, u którego odkryto pancerz z kostnych płytek w skórze.

Silny na: +20 Uważaj na:

DinoKarty · glowkowniadruk.pl

Drukuj w skali 100% (bez dopasowania). Karta 63 × 88 mm. Tnij po liniach.

ZDROWIE ♥ 170

Rapetozaur

Rapetosaurus krausei

Roślinożerny



Kiedy: Kreda, ok. 70 mln lat temu
Gdzie: Madagaskar
Długość: 15 m
Masa: brak pewnych danych
Jadł: rośliny

Sięgnięcie szyją 30
Bardzo długa szyja.
Długość ciała: 15 m · SIŁA 56 · MOC = ½ SIŁY = 30

Tupnięcie 45
Ogromne, ciężkie łapy.
Długość ciała: 15 m · SIŁA 56 · MOC 45 (limit)

Ciekawostka: Znaleziono prawie cały szkielet młodego – miał 8 m, a dorosły był dwa razy dłuższy.

Silny na: +20 Uważaj na:

DinoKarty · glowkowniadruk.pl

ZDROWIE ♥ 170

Ampelozaur

Ampelosaurus atacis

Roślinożerny



Kiedy: Kreda, ok. 70 mln lat temu
Gdzie: Francja
Długość: 14 m
Masa: brak pewnych danych
Jadł: rośliny

Pancerna skóra 30
Kostne płytki i kolce na grzbiecie.
Długość ciała: 14 m · SIŁA 55 · MOC = ½ SIŁY = 30

Uderzenie ogonem 45
Długi ogon.
Długość ciała: 14 m · SIŁA 55 · MOC 45 (limit)

Ciekawostka: Jego kości wykopano we Francji obok winnic – stąd nazwa „jaszczur z winnicy".

Silny na: +20 Uważaj na:

DinoKarty · glowkowniadruk.pl

ZDROWIE ♥ 190

Alamozaur

Alamosaurus sanjuanensis

Roślinożerny

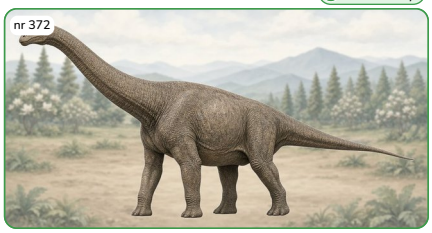

Kiedy: Kreda, ok. 67 mln lat temu
Gdzie: USA
Długość: 26 m
Masa: brak pewnych danych
Jadł: rośliny

Tupnięcie 30
Ogromne, ciężkie łapy.
Długość ciała: 26 m · SIŁA 63 · MOC = ½ SIŁY = 30

Uderzenie ogonem 45
Bardzo długi ogon.
Długość ciała: 26 m · SIŁA 63 · MOC 45 (limit)

Ciekawostka: Był jednym z ostatnich zauropodów Ameryki Północnej – żył aż do wielkiego wymierania.

Silny na: +20 Uważaj na:

DinoKarty · glowkowniadruk.pl

ZDROWIE ♥ 190

Drednot

Dreadnoughtus schrani

Roślinożerny



Kiedy: Kreda, ok. 76 mln lat temu
Gdzie: Argentyna
Długość: 26 m
Masa: brak pewnych danych
Jadł: rośliny

Tupnięcie 30
Ważył prawie 50 ton.
Długość ciała: 26 m · SIŁA 63 · MOC = ½ SIŁY = 30

Uderzenie ogonem 45
Potężny ogon.
Długość ciała: 26 m · SIŁA 63 · MOC 45 (limit)

Ciekawostka: Nazwano go od pancerników drednotów – był tak wielki, że nie musiał się nikogo bać.

Silny na: +20 Uważaj na:

DinoKarty · glowkowniadruk.pl

ZDROWIE ♥ 190

Futalognkozaur

Futalognkosaurus dukei

Roślinożerny



Kiedy: Kreda, ok. 87 mln lat temu
Gdzie: Argentyna
Długość: 26 m
Masa: brak pewnych danych
Jadł: rośliny

Tupnięcie 30
Ogromne, ciężkie łapy.
Długość ciała: 26 m · SIŁA 63 · MOC = ½ SIŁY = 30

Sięgnięcie szyją 45
Bardzo długa, gruba szyja.
Długość ciała: 26 m · SIŁA 63 · MOC 45 (limit)

Ciekawostka: Znaleziono ok. 70% jego szkieletu – to jeden z najpełniej poznanych olbrzymich dinozaurów.

Silny na: +20 Uważaj na:

DinoKarty · glowkowniadruk.pl

ZDROWIE ♥ 170

Nemegtozaur

Nemegtosaurus mongoliensis

Roślinożerny

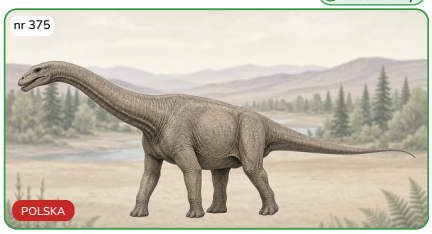

Kiedy: Kreda, ok. 70 mln lat temu
Gdzie: Mongolia
Długość: 12 m
Masa: brak pewnych danych
Jadł: rośliny

Zrywanie liści 25
Zęby jak ołówki.
Długość ciała: 12 m · SIŁA 53 · MOC = ½ SIŁY = 25

Tupnięcie 45
Ciężkie łapy.
Długość ciała: 12 m · SIŁA 53 · MOC 45 (limit)

Ciekawostka: Znamy z niego tylko jedną czaszkę – znalezioną na pustyni Gobi.

Silny na: +20 Uważaj na:

DinoKarty · glowkowniadruk.pl

ZDROWIE ♥ 180

Isizaur

Isisaurus colberti

Roślinożerny



Kiedy: Kreda, ok. 70 mln lat temu
Gdzie: Indie
Długość: 18 m
Masa: brak pewnych danych
Jadł: rośliny

Sięgnięcie szyją 30
Szyja uniesiona w górę.
Długość ciała: 18 m · SIŁA 58 · MOC = ½ SIŁY = 30

Tupnięcie 45
Długie przednie nogi.
Długość ciała: 18 m · SIŁA 58 · MOC 45 (limit)

Ciekawostka: W jego skamieniałych odchodach znaleziono grzyby z liści – wiemy więc, jakie drzewa jadł!

Silny na: +20 Uważaj na:

DinoKarty · glowkowniadruk.pl

ZDROWIE ♥ 150

Neukenzaur

Neuquensaurus australis

Roślinożerny



Kiedy: Kreda, ok. 80 mln lat temu
Gdzie: Argentyna
Długość: 7 m
Masa: brak pewnych danych
Jadł: rośliny

Pancerna skóra 25
Kostne płytki w skórze.
Długość ciała: 7 m · SIŁA 47 · MOC = ½ SIŁY = 25

Uderzenie ogonem 45
Mocny ogon.
Długość ciała: 7 m · SIŁA 47 · MOC = 45

Ciekawostka: Był małym zauropodem – jego kość udowa miała tylko 75 cm.

Silny na: +20 Uważaj na:

DinoKarty · glowkowniadruk.pl

ZDROWIE ♥ 120

Madziarozaur

Magyarosaurus dacus

Roślinożerny

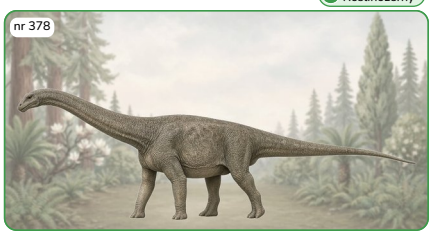

Kiedy: Kreda, ok. 70 mln lat temu
Gdzie: Rumunia
Długość: 3 m
Masa: brak pewnych danych
Jadł: rośliny

Zrywanie liści 20
Sięgał do krzewów.
Długość ciała: 3 m · SIŁA 38 · MOC = ½ SIŁY = 20

Uderzenie ogonem 40
Długi ogon.
Długość ciała: 3 m · SIŁA 38 · MOC = 40

Ciekawostka: Był karłem – żył na wyspie Hațeg i był jednym z najmniejszych dorosłych zauropodów.

Silny na: +20 Uważaj na:

DinoKarty · glowkowniadruk.pl

Drukuj w skali 100% (bez dopasowania). Karta 63 × 88 mm. Tnij po liniach.

ZDROWIE

Diamantinazaur

♥ 180

Diamantinasaurus matildae

Roślinożerny

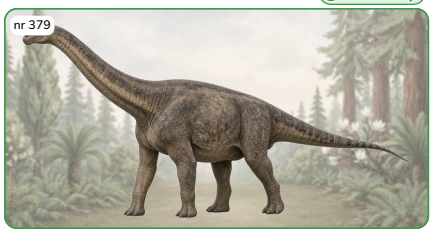

Kiedy: Kreda, ok. 95 mln lat temu
Gdzie: Australia
Długość: 16 m
Masa: brak pewnych danych
Jadł: rośliny

Tupnięcie — 30
Ciężkie łapy.
Długość ciała: 16 m · SIŁA 57 · MOC = ½ SIŁY = 30

Pazur kciuka — 45
Duży pazur na przedniej łapie.
Długość ciała: 16 m · SIŁA 57 · MOC 45 (limit)

Ciekawostka: Nazwa gatunku „matildae" pochodzi od australijskiej piosenki „Waltzing Matilda".

Silny na: +20 Uważaj na:

DinoKarty · glowkowniadruk.pl

ZDROWIE

Sawannazaur

♥ 170

Savannasaurus elliottorum

Roślinożerny

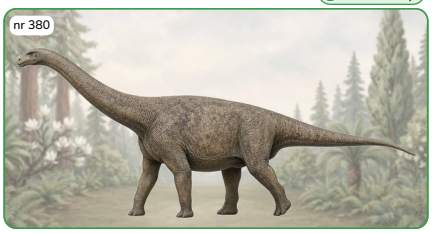

Kiedy: Kreda, ok. 95 mln lat temu
Gdzie: Australia
Długość: 15 m
Masa: brak pewnych danych
Jadł: rośliny

Tupnięcie — 30
Bardzo szerokie ciało.
Długość ciała: 15 m · SIŁA 56 · MOC = ½ SIŁY = 30

Uderzenie ogonem — 45
Długi ogon.
Długość ciała: 15 m · SIŁA 56 · MOC 45 (limit)

Ciekawostka: Jego szkielet nazwano „Wade" – to najpełniejszy zauropod znaleziony w Australii.

Silny na: +20 Uważaj na:

DinoKarty · glowkowniadruk.pl

ZDROWIE

Mansurazaur

♥ 160

Mansourasaurus shahinae

Roślinożerny



Kiedy: Kreda, ok. 80 mln lat temu
Gdzie: Egipt
Długość: 10 m
Masa: brak pewnych danych
Jadł: rośliny

Tupnięcie — 25
Ciężkie łapy.
Długość ciała: 10 m · SIŁA 51 · MOC = ½ SIŁY = 25

Sięgnięcie szyją — 45
Długa szyja.
Długość ciała: 10 m · SIŁA 51 · MOC 45 (limit)

Ciekawostka: To rzadkie znalezisko – z końca kredy w Afryce znamy bardzo mało zauropodów.

Silny na: +20 Uważaj na:

DinoKarty · glowkowniadruk.pl

ZDROWIE

Bonitazaura

♥ 160

Bonitasaura salgadoi

Roślinożerny



Kiedy: Kreda, ok. 85 mln lat temu
Gdzie: Argentyna
Długość: 10 m
Masa: brak pewnych danych
Jadł: rośliny

Ostry dziób — 25
Ciął rośliny jak gilotyna.
Długość ciała: 10 m · SIŁA 51 · MOC = ½ SIŁY = 25

Tupnięcie — 45
Ciężkie łapy.
Długość ciała: 10 m · SIŁA 51 · MOC 45 (limit)

Ciekawostka: Na szczęce miał ostry, rogowy dziób, którym ścinał rośliny – zupełnie jak gilotyna!

Silny na: +20 Uważaj na:

DinoKarty · glowkowniadruk.pl

ZDROWIE

Rinkonzaur

♥ 160

Rinconsaurus caudamirus

Roślinożerny



Kiedy: Kreda, ok. 90 mln lat temu
Gdzie: Argentyna
Długość: 11 m
Masa: brak pewnych danych
Jadł: rośliny

Smagnięcie ogonem — 25
Ogon jak bicz.
Długość ciała: 11 m · SIŁA 52 · MOC = ½ SIŁY = 25

Sięgnięcie szyją — 45
Długa szyja.
Długość ciała: 11 m · SIŁA 52 · MOC 45 (limit)

Ciekawostka: Był wyjątkowo smukłym zauropodem, a nazwa gatunku znaczy „niezwykły ogon".

Silny na: +20 Uważaj na:

DinoKarty · glowkowniadruk.pl

ZDROWIE

Lirainozaur

♥ 140

Lirainosaurus astibiae

Roślinożerny

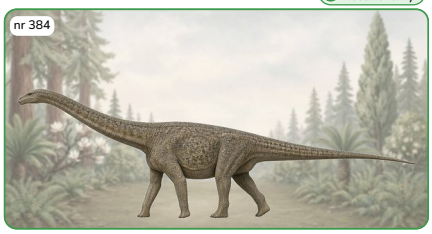

Kiedy: Kreda, ok. 70 mln lat temu
Gdzie: Hiszpania
Długość: 6 m
Masa: brak pewnych danych
Jadł: rośliny

Zrywanie liści — 25
Sięgał do krzewów.
Długość ciała: 6 m · SIŁA 45 · MOC = ½ SIŁY = 25

Uderzenie ogonem — 45
Długi ogon.
Długość ciała: 6 m · SIŁA 45 · MOC = 45

Ciekawostka: Był mały jak na zauropoda – miał zwykle ok. 4 m, a największe do 6 m.

Silny na: +20 Uważaj na:

DinoKarty · glowkowniadruk.pl

ZDROWIE

Hacegopteryks

♥ 150

Hatzegopteryx thambema

Latający · Mięsożerny



Kiedy: Kreda, ok. 67 mln lat temu
Gdzie: Rumunia
Skrzydła: 10 m
Masa: brak pewnych danych
Jadł: małe dinozaury i inne zwierzęta

Atak dziobem — 30
Ogromna, szeroka głowa.
Rozpiętość skrzydeł: 10 m · SIŁA 80 · MOC 30 (limit)

Polowanie na ziemi — 50
Krótka, bardzo silna szyja.
Rozpiętość skrzydeł: 10 m · SIŁA 80 · MOC 50 (limit)

Ciekawostka: To nie dinozaur, a pterozaur. Był największym drapieżnikiem wyspy Hațeg i polował nawet na małe dinozaury.

Silny na: +20 Uważaj na:

DinoKarty · glowkowniadruk.pl

ZDROWIE

Arambourgiania

♥ 140

Arambourgiania philadelphiae

Latający · Mięsożerny

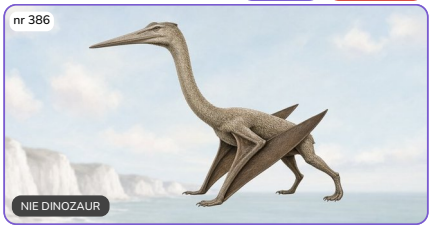

Kiedy: Kreda, ok. 67 mln lat temu
Gdzie: Jordania
Skrzydła: 8 m
Masa: brak pewnych danych
Jadł: małe zwierzęta

Atak dziobem — 30
Długi, ostry dziób.
Rozpiętość skrzydeł: 8 m · SIŁA 68 · MOC 30 (limit)

Polowanie na ziemi — 50
Szyja dłuższa niż u żyrafy.
Rozpiętość skrzydeł: 8 m · SIŁA 68 · MOC 50 (limit)

Ciekawostka: To nie dinozaur, a pterozaur. Jego szyja miała ok. 3 m – była dłuższa niż szyja żyrafy!

Silny na: +20 Uważaj na:

DinoKarty · glowkowniadruk.pl

ZDROWIE

Alanka

♥ 130

Alanqa saharica

Latający · Mięsożerny

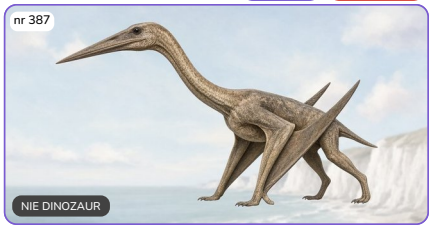

Kiedy: Kreda, ok. 97 mln lat temu
Gdzie: Maroko
Skrzydła: 6 m
Masa: brak pewnych danych
Jadł: małe zwierzęta

Atak dziobem — 30
Prosty, ostry dziób.
Rozpiętość skrzydeł: 6 m · SIŁA 56 · MOC = ½ SIŁY = 30

Polowanie na ziemi — 50
Długie nogi.
Rozpiętość skrzydeł: 6 m · SIŁA 56 · MOC 50 (limit)

Ciekawostka: To nie dinozaur, a pterozaur. Znamy go tylko z kawałków szczęk znalezionych na Saharze.

Silny na: +20 Uważaj na:

DinoKarty · glowkowniadruk.pl

Drukuj w skali 100% (bez dopasowania). Karta 63 × 88 mm. Tnij po liniach.

ZDROWIE

Niktozaur ♥ 90

Nyctosaurus gracilis

Latający · Wodny

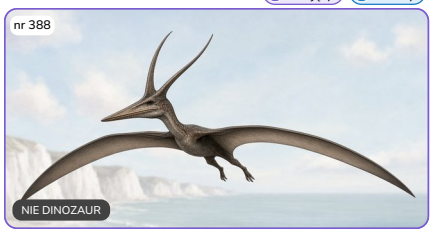

Kiedy: Kreda, ok. 85 mln lat temu
Gdzie: USA
Skrzydła: 2 m
Masa: brak pewnych danych
Jadł: ryby

Szybowanie 15
Długie, wąskie skrzydła.
Rozpiętość skrzydeł: 2 m · SIŁA 32 · MOC = ½ SIŁY = 15

Chwyt dziobem 30
Łapał ryby nad morzem.
Rozpiętość skrzydeł: 2 m · SIŁA 32 · MOC = 30

Ciekawostka: To nie dinozaur, a pterozaur. Na skrzydłach nie miał pazurków, a na głowie nosił ogromny grzebień jak poroże.

Silny na: +20 Uważaj na:

DinoKarty · glowkowniadruk.pl

ZDROWIE

Kajuażara ♥ 100

Caiuajara dobruskii

Latający



Kiedy: Kreda, ok. 85 mln lat temu
Gdzie: Brazylia
Skrzydła: 2,35 m
Masa: brak pewnych danych
Jadł: owoce i drobne zwierzęta

Atak dziobem 15
Krótki, mocny dziób.
Rozpiętość skrzydeł: 2,35 m · SIŁA 34 · MOC = ½ SIŁY = 15

Lot w stadzie 35
Żył w dużych grupach.
Rozpiętość skrzydeł: 2,35 m · SIŁA 34 · MOC = 35

Ciekawostka: To nie dinozaur, a pterozaur. W jednym miejscu znaleziono kości co najmniej 47 osobników – żyły w stadach!

Silny na: +20 Uważaj na:

DinoKarty · glowkowniadruk.pl

ZDROWIE

Dżungaripter ♥ 110

Dsungaripterus weii

Latający

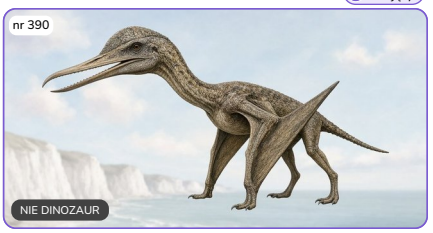

Kiedy: Kreda, ok. 125 mln lat temu
Gdzie: Chiny
Skrzydła: 3 m
Masa: brak pewnych danych
Jadł: małże i skorupiaki

Wydłubywanie 20
Zadarty, ostry dziób.
Rozpiętość skrzydeł: 3 m · SIŁA 38 · MOC = ½ SIŁY = 20

Miażdżenie 40
Płaskie zęby z tyłu szczęk.
Rozpiętość skrzydeł: 3 m · SIŁA 38 · MOC = 40

Ciekawostka: To nie dinozaur, a pterozaur. Zadartym dziobem wyjmował małże ze szczelin, a płaskimi zębami kruszył ich skorupy.

Silny na: +20 Uważaj na:

DinoKarty · glowkowniadruk.pl

ZDROWIE

Tylozaur ♥ 200

Tylosaurus proriger

Wodny · Mięsożerny

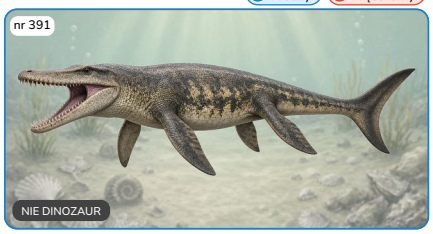

Kiedy: Kreda, ok. 85 mln lat temu
Gdzie: USA
Długość: 13 m
Masa: brak pewnych danych
Jadł: ryby, żółwie, plezjozaury i inne mozazaury

Taran pyskiem 25
Długi, twardy pysk.
Długość ciała: 13 m · SIŁA 54 · MOC = ½ SIŁY = 25

Ugryzienie 55
Ostre, stożkowe zęby.
Długość ciała: 13 m · SIŁA 54 · MOC 55 – superdrapieżnik

Ciekawostka: To nie dinozaur, a mozazaur. W jego żołądku znaleziono rybę, ptaka, rekina i innego mozazaura!

Silny na: +20 Uważaj na:

DinoKarty · glowkowniadruk.pl

ZDROWIE

Platekarp ♥ 140

Platecarpus tympaniticus

Wodny · Mięsożerny

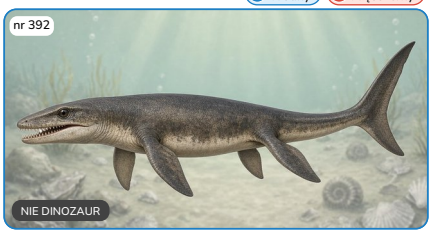

Kiedy: Kreda, ok. 84 mln lat temu
Gdzie: USA
Długość: 5,6 m
Masa: brak pewnych danych
Jadł: ryby i kałamarnice

Szybki pościg 20
Płetwa ogonowa jak u rekina.
Długość ciała: 5,6 m · SIŁA 45 · MOC = ½ SIŁY = 20

Ugryzienie 45
Ostre zęby.
Długość ciała: 5,6 m · SIŁA 45 · MOC = 45

Ciekawostka: To nie dinozaur, a mozazaur. Zachował się nawet odcisk jego skóry i płetwy ogonowej!

Silny na: +20 Uważaj na:

DinoKarty · glowkowniadruk.pl

ZDROWIE

Prognatodon ♥ 200

Prognathodon saturator

Wodny · Mięsożerny

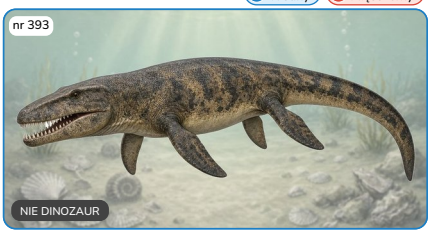

Kiedy: Kreda, ok. 70 mln lat temu
Gdzie: Holandia
Długość: 12 m
Masa: brak pewnych danych
Jadł: żółwie i duże ryby

Miażdżące ugryzienie 25
Bardzo silne szczęki.
Długość ciała: 12 m · SIŁA 53 · MOC = ½ SIŁY = 25

Atak z głębiny 55
Duży i ciężki.
Długość ciała: 12 m · SIŁA 53 · MOC 55 – superdrapieżnik

Ciekawostka: To nie dinozaur, a mozazaur. Miał tak mocne szczęki, że polował nawet na prawie 3-metrowe żółwie morskie.

Silny na: +20 Uważaj na:

DinoKarty · glowkowniadruk.pl

ZDROWIE

Klidast ♥ 120

Clidastes propython

Wodny · Mięsożerny

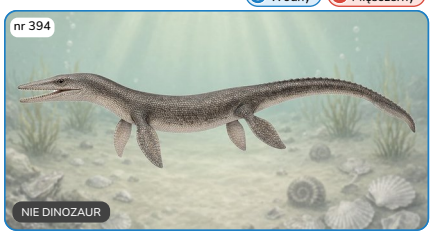

Kiedy: Kreda, ok. 85 mln lat temu
Gdzie: USA
Długość: 4 m
Masa: brak pewnych danych
Jadł: ryby i głowonogi

Zwinny skręt 20
Szybko zmienia kierunek.
Długość ciała: 4 m · SIŁA 41 · MOC = ½ SIŁY = 20

Ugryzienie 40
Ostre zęby.
Długość ciała: 4 m · SIŁA 41 · MOC = 40

Ciekawostka: To nie dinozaur, a mozazaur. Był jednym z najmniejszych mozazaurów – zwykle miał 2–4 m długości.

Silny na: +20 Uważaj na:

DinoKarty · glowkowniadruk.pl

ZDROWIE

Globidens ♥ 140

Globidens alabamaensis

Wodny · Mięsożerny

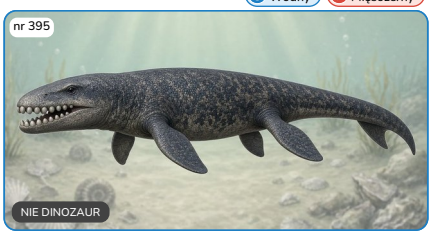

Kiedy: Kreda, ok. 82 mln lat temu
Gdzie: USA
Długość: 6 m
Masa: brak pewnych danych
Jadł: małże, amonity i żółwie

Kruszenie muszli 25
Zęby jak kulki.
Długość ciała: 6 m · SIŁA 45 · MOC = ½ SIŁY = 25

Ugryzienie 45
Mocne szczęki.
Długość ciała: 6 m · SIŁA 45 · MOC = 45

Ciekawostka: To nie dinozaur, a mozazaur. Miał okrągłe zęby jak kulki – idealne do kruszenia twardych muszli.

Silny na: +20 Uważaj na:

DinoKarty · glowkowniadruk.pl

ZDROWIE

Plotozaur ♥ 160

Plotosaurus bennisoni

Wodny · Mięsożerny

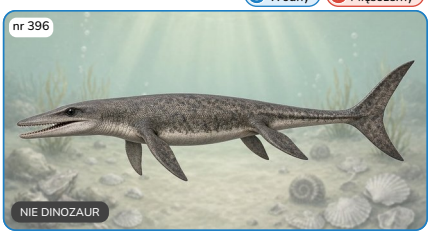

Kiedy: Kreda, ok. 67 mln lat temu
Gdzie: USA
Długość: 8 m
Masa: brak pewnych danych
Jadł: ryby i kałamarnice

Szybki pościg 25
Bardzo opływowe ciało.
Długość ciała: 8 m · SIŁA 49 · MOC = ½ SIŁY = 25

Ugryzienie 50
Ostre zęby.
Długość ciała: 8 m · SIŁA 49 · MOC = 50

Ciekawostka: To nie dinozaur, a mozazaur. Był jednym z najszybszych mozazaurów i miał duże oczy do wypatrywania zdobyczy.

Silny na: +20 Uważaj na:

DinoKarty · glowkowniadruk.pl

Drukuj w skali 100% (bez dopasowania). Karta 63 × 88 mm. Tnij po liniach.

ZDROWIE

Halizaur

♥ 120

Halisaurus platyspondylus

Wodny · Mięsożerny

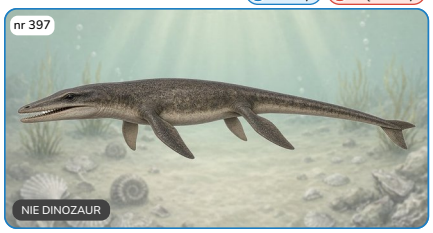

Kiedy: Kreda, ok. 70 mln lat temu
Gdzie: USA
Długość: 4 m
Masa: brak pewnych danych
Jadł: ryby

Zasadzka — 20
Smukły i zwinny.
Długość ciała: 4 m · SIŁA 41 · MOC = ½ SIŁY = 20

Ugryzienie — 40
Ostre zęby.
Długość ciała: 4 m · SIŁA 41 · MOC = 40

Ciekawostka: To nie dinozaur, a mozazaur. Miał tylko 3–4 m długości – mały jak na mozazaura.

Silny na: +20 Uważaj na:

DinoKarty · glowkowniadruk.pl

ZDROWIE

Styksozaur

♥ 160

Styxosaurus snowii

Wodny · Mięsożerny

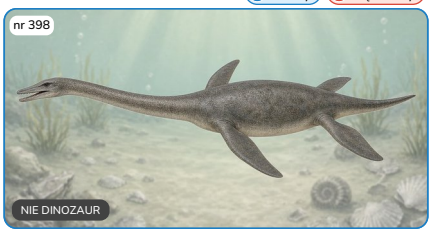

Kiedy: Kreda, ok. 85 mln lat temu
Gdzie: USA
Długość: 10 m
Masa: brak pewnych danych
Jadł: ryby i kałamarnice

Atak szyją — 25
Szyja ponad 5 m.
Długość ciała: 10 m · SIŁA 51 · MOC = ½ SIŁY = 25

Ugryzienie — 50
Ostre długie zęby.
Długość ciała: 10 m · SIŁA 51 · MOC = 50

Ciekawostka: To nie dinozaur, a plezjozaur. W jego brzuchu znaleziono około 250 kamieni, które połykał!

Silny na: +20 Uważaj na:

DinoKarty · glowkowniadruk.pl

ZDROWIE

Talassomedon

♥ 170

Thalassomedon haningtoni

Wodny · Mięsożerny

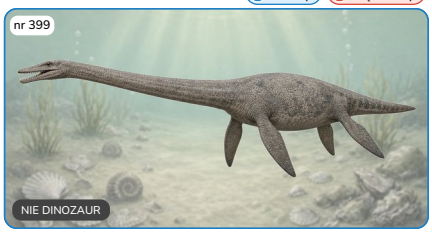

Kiedy: Kreda, ok. 95 mln lat temu
Gdzie: USA
Długość: 11 m
Masa: brak pewnych danych
Jadł: ryby i kałamarnice

Atak szyją — 25
Szyja ok. 6 m.
Długość ciała: 11 m · SIŁA 52 · MOC = ½ SIŁY = 25

Ugryzienie — 50
Długie zęby.
Długość ciała: 11 m · SIŁA 52 · MOC = 50

Ciekawostka: To nie dinozaur, a plezjozaur. Jego szyja miała aż 62 kręgi i była dłuższa niż połowa ciała.

Silny na: +20 Uważaj na:

DinoKarty · glowkowniadruk.pl

ZDROWIE

Albertonektes

♥ 180

Albertonectes vanderveldei

Wodny · Mięsożerny

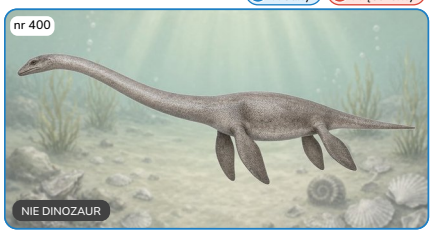

Kiedy: Kreda, ok. 76 mln lat temu
Gdzie: Kanada
Długość: 12 m
Masa: brak pewnych danych
Jadł: ryby i kałamarnice

Atak szyją — 25
Szyja ok. 7 m!
Długość ciała: 12 m · SIŁA 53 · MOC = ½ SIŁY = 25

Ugryzienie — 50
Ostre zęby.
Długość ciała: 12 m · SIŁA 53 · MOC 50 (limit)

Ciekawostka: To nie dinozaur, a plezjozaur. Miał 76 kręgów szyjnych – więcej niż jakiekolwiek znane zwierzę!

Silny na: +20 Uważaj na:

DinoKarty · glowkowniadruk.pl

ZDROWIE

Polikotyl

♥ 130

Polycotylus latippinus

Wodny · Mięsożerny

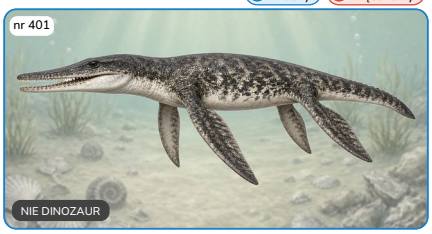

Kiedy: Kreda, ok. 85 mln lat temu
Gdzie: USA
Długość: 5 m
Masa: brak pewnych danych
Jadł: ryby i kałamarnice

Szybki pościg — 20
Krótka szyja, długi pysk.
Długość ciała: 5 m · SIŁA 43 · MOC = ½ SIŁY = 20

Ugryzienie — 45
Ostre zęby.
Długość ciała: 5 m · SIŁA 43 · MOC = 45

Ciekawostka: To nie dinozaur, a plezjozaur. Znaleziono samicę z dużym młodym w brzuchu – rodził żywe młode!

Silny na: +20 Uważaj na:

DinoKarty · glowkowniadruk.pl

ZDROWIE

Dolichorynchops

♥ 110

Dolichorhynchops osborni

Wodny · Mięsożerny

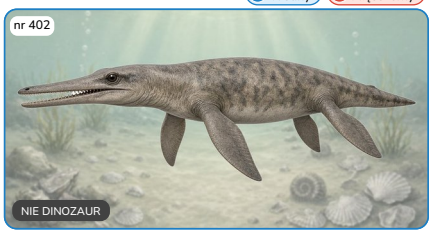

Kiedy: Kreda, ok. 85 mln lat temu
Gdzie: USA
Długość: 3 m
Masa: brak pewnych danych
Jadł: ryby i kałamarnice

Szybki pościg — 20
Zwinny pływak.
Długość ciała: 3 m · SIŁA 38 · MOC = ½ SIŁY = 20

Ugryzienie — 40
Wąski pysk z zębami.
Długość ciała: 3 m · SIŁA 38 · MOC = 40

Ciekawostka: To nie dinozaur, a plezjozaur. Miał tylko około 3 m długości – mały jak na plezjozaura.

Silny na: +20 Uważaj na:

DinoKarty · glowkowniadruk.pl

ZDROWIE

Brachaucheniusz

♥ 130

Brachauchenius lucasi

Wodny · Mięsożerny



Kiedy: Kreda, ok. 92 mln lat temu
Gdzie: USA
Długość: 5,3 m
Masa: brak pewnych danych
Jadł: ryby, żółwie i inne gady morskie

Miażdżące ugryzienie — 20
Ogromna czaszka.
Długość ciała: 5,3 m · SIŁA 44 · MOC = ½ SIŁY = 20

Atak z głębiny — 45
Silne płetwy.
Długość ciała: 5,3 m · SIŁA 44 · MOC = 45

Ciekawostka: To nie dinozaur, a pliozaur (plezjozaur). Sama jego czaszka miała około 90 cm długości!

Silny na: +20 Uważaj na:

DinoKarty · glowkowniadruk.pl

ZDROWIE

Archelon

♥ 120

Archelon ischyros

Wodny · Wszystkożerny



Kiedy: Kreda, ok. 75 mln lat temu
Gdzie: USA
Długość: 4,6 m
Masa: brak pewnych danych
Jadł: małże, kałamarnice, meduzy i ryby

Haczykowaty dziób — 20
Kruszy muszle.
Długość ciała: 4,6 m · SIŁA 42 · MOC = ½ SIŁY = 20

Silne płetwy — 40
Szybka ucieczka.
Długość ciała: 4,6 m · SIŁA 42 · MOC = 40

Ciekawostka: To nie dinozaur, a żółw morski – największy znany żółw w historii, aż 4,6 m długości!

Silny na: +20 Uważaj na:

DinoKarty · glowkowniadruk.pl

ZDROWIE

Protostega

♥ 110

Protostega gigas

Wodny · Wszystkożerny



Kiedy: Kreda, ok. 85 mln lat temu
Gdzie: USA
Długość: 3,9 m
Masa: brak pewnych danych
Jadł: meduzy, kałamarnice i ryby

Ostry dziób — 20
Szybko chwyta.
Długość ciała: 3,9 m · SIŁA 41 · MOC = ½ SIŁY = 20

Silne płetwy — 40
Długie przednie płetwy.
Długość ciała: 3,9 m · SIŁA 41 · MOC = 40

Ciekawostka: To nie dinozaur, a żółw morski. Jego pancerz był lekki, z mniejszą ilością kości niż u innych żółwi.

Silny na: +20 Uważaj na:

DinoKarty · glowkowniadruk.pl

Drukuj w skali 100% (bez dopasowania). Karta 63 × 88 mm. Tnij po liniach.

ZDROWIE

Huajangozaur

♥ 140

Huayangosaurus taibaii

Roślinożerny

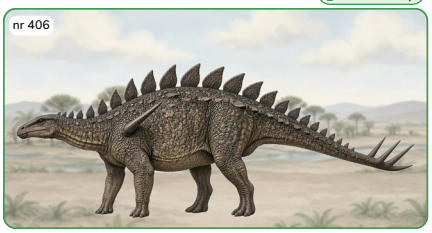

Kiedy: Jura, ok. 165 mln lat temu
Gdzie: Chiny
Długość: 4 m
Masa: brak pewnych danych
Jadł: rośliny

Kolce na ogonie — **20**
Dwie pary kolców na ogonie.
Długość ciała: 4 m · SIŁA 41 · MOC = ½ SIŁY = 20

Kolce na barkach — **40**
Kolec na każdym barku.
Długość ciała: 4 m · SIŁA 41 · MOC = 40

Ciekawostka: Żył 20 milionów lat przed słynnym Stegozaurem.

Silny na: +20 Uważaj na:

DinoKarty · glowkowniadruk.pl

Jak grać – w skrócie

1. Talia: 12 dinozaurów (suma ZDROWIA do 1700) + 18 energii. Potasuj, weź 5 kart.
2. Połóż 1 dinozaura jako AKTYWNEGO, do 3 obok jako REZERWĘ.
3. Tura: dobierz 1 kartę, wystaw dinozaury, dołóż 1 energię, możesz zmienić aktywnego (odrzuć 1 jego energię), zaatakuj.
4. Atak kosztuje tyle energii, ile kółek przy ataku. Energia zostaje na karcie.
5. Odejmij MOC od ZDROWIA rywala (licz żetonami lub ołówkiem).
6. ZDROWIE 0 = karta pokonana. Bierzesz 1 trofeum (2, jeśli miała ZDROWIE 160 lub więcej).
7. Wygrywa, kto pierwszy zdobędzie 4 trofea albo gdy rywal nie ma już dinozaurów.

Pełne zasady: plik DinoKarty-zasady.pdf

Kto kogo bije?

Atak na typ, który jest „słabszy", dostaje +20 MOCY. Krąg się zamyka – każdy typ ma kogoś, kogo bije, i kogoś, na kogo musi uważać.

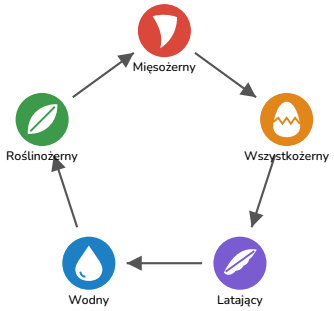

Mięsożerny bije: Wszystkożerny – drapieżnik dogania mniejsze wszystkożerne
Wszystkożerny bije: Latający – wyjada jaja i pisklęta z gniazd latających
Latający bije: Wodny – łowi pływające zwierzęta z powietrza
Wodny bije: Roślinożerny – czai się przy wodopoju na pijące roślinożerne
Roślinożerny bije: Mięsożerny – rogi, kolce i maczugi odstraszają drapieżniki

Skąd te liczby?

ZDROWIE = 70 + 75 × log(długość w m) + premia: roślinożerny +15, pancerny +25, drapieżnik od 0 (4 m) do +50 (12 m i więcej). U pterozaurów rozpiętość skrzydeł. Zaokrąglamy do 10, najwyżej 200 (log = przycisk „log" w kalkulatorze).

SIŁA ataku liczona z prawdziwej cechy:

Długość ciała:
SIŁA = 20 + 30 × log(1 + metry)
Masa ciała:
SIŁA = 10 + 12 × log(1 + kg)
Broń: pazur, róg, kolec, ząb:
SIŁA = 15 + 0,8 × cm
Szybkość:
SIŁA = 10 + 0,8 × km/h
Siła zgryzu:
SIŁA = 25 × log(niutony / 100)
Rozpiętość skrzydeł:
SIŁA = 20 + 6 × metry

Atak 1 (1 energia) = połowa SIŁY, najwyżej 30. Atak 2 = SIŁA, ale najwyżej SIŁA z długości + 10 i najwyżej 45 (roślinożerny) lub 50. Superdrapieżnik lądowy: 55 (10–12 m), 60 (od 12 m); morski od 12 m: 55. MOC do 50 = 2 energie, 55–60 = 3.

Gwiazdka * = szacunek naukowców (źródła w pliku zrodla-dane.md).

Drukuj w skali 100% (bez dopasowania). Karta 63 × 88 mm. Tnij po liniach.