GEOGRAFIA · KARTA PRACY

Gdzie to jest? Kierunki i mapa

4–6 lat

przedszkole

Imię i nazwisko: _____ Klasa: _____ Data: _____

Dla dorosłego: czytaj polecenia na głos i pokazuj palcem. Dziecko nie musi umieć czytać. Ważne słowa: **na, pod, nad, obok, za, w lewo, w prawo, w górę, w dół**.

1 Na, pod, nad, za, obok

słowa o miejscu

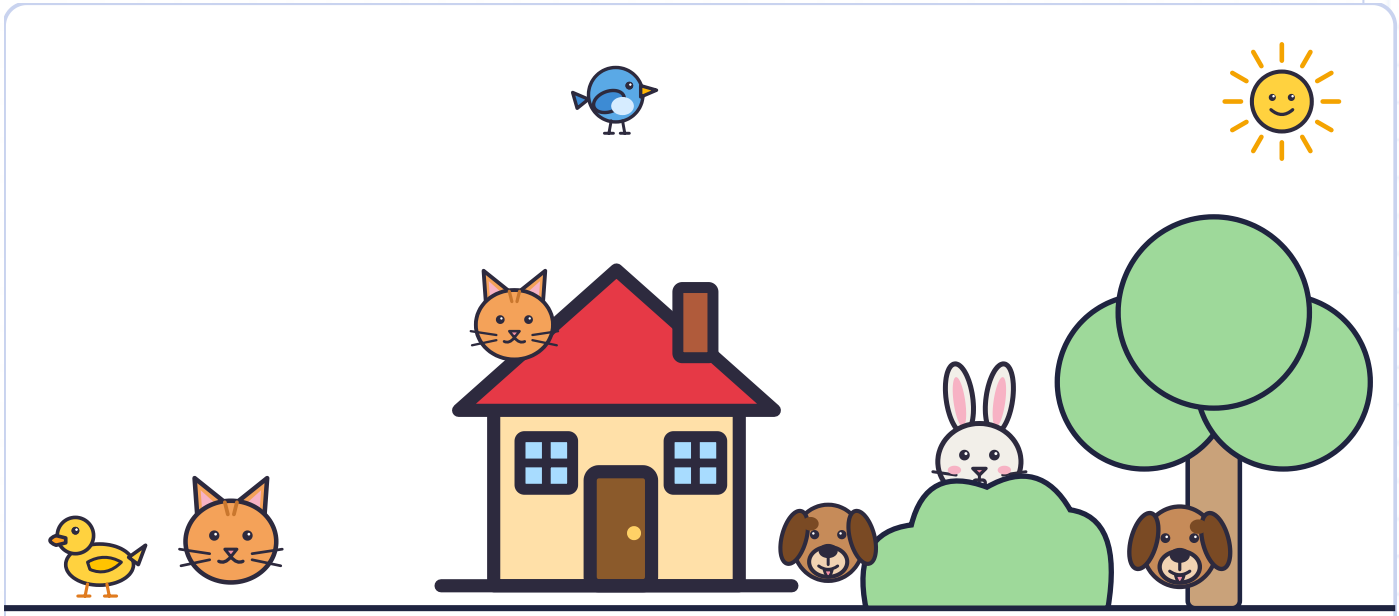

1. Otocz pętlą **kota, który siedzi NA dachu**.
2. Otocz pętlą **psa, który leży POD drzewem**.
3. Pokaż ptaka, który leci **NAD** domem.
4. Kto chowa się **ZA** krzakiem? Pokaż palcem.
5. Narysuj słoneczko **obok** słońca – drugie, mniejsze.
6. Narysuj kwiatek **pod** oknem domu.

2 W prawo! Pokoloruj tylko strzałki, które pokazują w prawo →

lewo i prawo



Ile ich jest? Zaznacz tyle kropek: ○ ○ ○ ○ ○ ○ ○ ○

3 Do góry! Pokoloruj na żółto strzałki, które pokazują w górę ↑

góra i dół



Narysuj tyle kresek, ile jest strzałek w górę: _____

4 Spacer po kratkach. Zacznij przy domku. Każda strzałka to jeden krok.

w górę, w dół, w lewo, w prawo

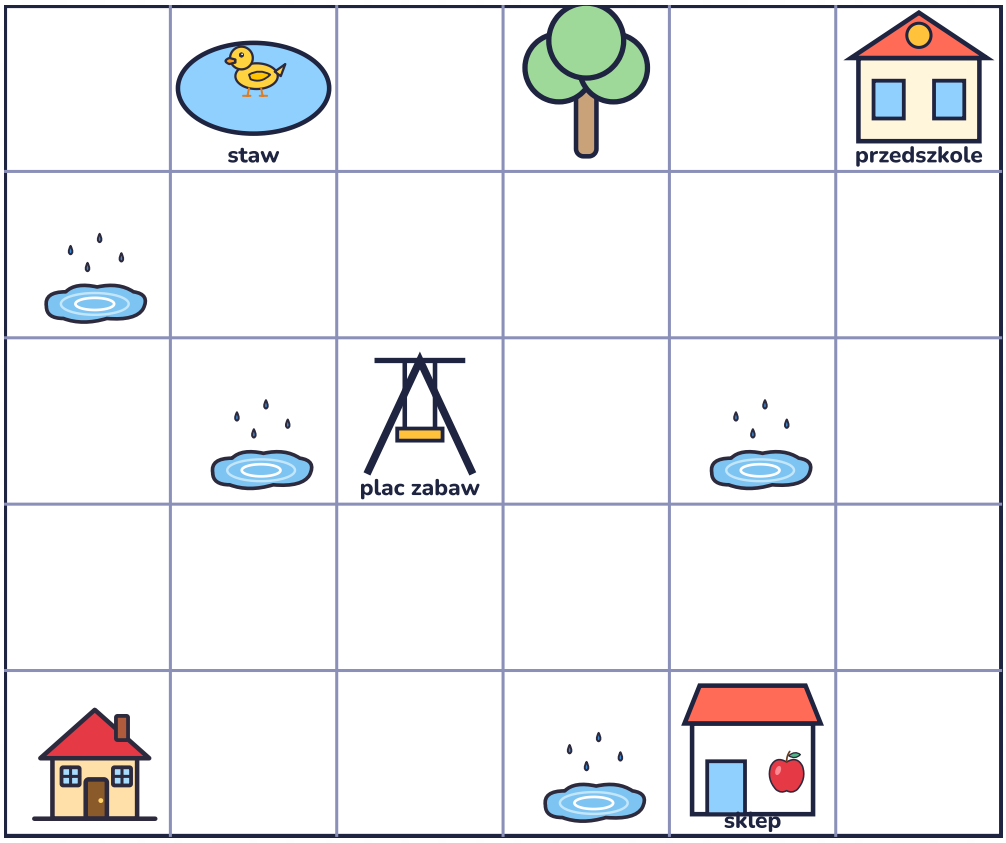

Prowadź palec albo kredkę po kolei – od lewej do prawej. Narysuj drogę i powiedz, dokąd doszedłeś.

Każda droga zaczyna się przy **domku** na dole.

A ⇨ ⇨ ⇧ ⇧ doszedłem do: _____

B ⇨ ⇨ ⇨ ⇨ doszedłem do: _____

C ★ ⇧ ⇨ ⇨ ⇨ ⇧ ⇧ ⇨ ⇨ ⇧ doszedłem do: _____

5 Ułóż własną drogę i narysuj strzałki w okienkach.

kodowanie

a) Z domku do **stawu**.

b) ★ Z domku do **sklepu** tak, żeby **nie wejść na kałużę**.

GEOGRAFIA · KARTA PRACY

Moja Polska na mapie

4–6 lat

przedszkole

6 Mapa Polski

pierwsza mapa



1. Pokoloruj **morze** na niebiesko. Morze jest **na górze** mapy – na północy.
2. Narysuj w morzu rybkę albo statek.
3. Obrysuj kropki **gór** na dole mapy – na południu. Pokoloruj szczyty.
4. Poprowadź niebieską kredką po kropkach **Wisły** – najdłuższej rzeki Polski.
5. Pokoloruj gwiazdkę. Tu jest **Warszawa** – stolica Polski.

GEOGRAFIA · KLUCZ · KARTA PRACY

Dla dorosłego – odpowiedzi

4–6 lat

Odpowiedzi

1. Na, pod, nad, za, obok

Na dachu siedzi kot (drugi kot siedzi obok domu – to pułapka). Pod drzewem leży pies (drugi pies stoi obok domu). Nad domem leci ptak. Za krzakiem chowa się zajączek – widać jego uszy i oczy. Kwiatek – pod oknem, słoneczko – obok słońca: sprawdź, czy dziecko rysuje we właściwym miejscu.

2–3. W prawo i w górę

Strzałek w prawo jest **5** (pierwsza, trzecia, piąta, ósma i dziesiąta). Dziecko zaznacza 5 kropek. Strzałek w górę jest **4** (pierwsza, trzecia, piąta i ósma) – 4 kreski.

4. Spacer po kratkach

Droga A (→ → ↑ ↑) prowadzi na **plac zabaw**. Droga B (→ → → →) – do **sklepu**. Droga C ★ (↑ → → → ↑ ↑ → → ↑) – do **przedszkola**. Kałuże nie są przeszkodą – można po nich przejść (ale rozmawiajcie, jak je ominąć!).

5. Własna droga

a) Wiele dobrych odpowiedzi, np. ↑ ↑ ↑ ↑ → albo → ↑ ↑ ↑ ↑ (pięć kroków). b) Np. → → ↑ → → ↓ – omija kałużę obok sklepu. Sprawdźcie ją razem, prowadząc palec po kratkach.

6. Mapa Polski

Morze Bałtyckie jest na północy (u góry), góry – Tatry i Sudety – na południu (na dole). Wisła płynie z gór do morza – przez Kraków i Warszawę. Gwiazdka to Warszawa.

Pomysły na zabawę: 1) Chowajcie maskotkę *pod* stołem, *na* krześle, *za* drzwiami – dziecko mówi, gdzie jest. 2) Robot: dziecko wydaje komendy „krok w prawo, dwa kroki w górę", a dorosły je wykonuje. 3) Na spacerze pokaż, gdzie rano jest słońce – to wschód. 4) Przy mapie zapytaj: gdzie pojedziemy nad morze, a gdzie w góry?

Ilustracje i plan: Główkownia. Mapa: kontury z Natural Earth (domena publiczna). Karta wspiera cele wychowania przedszkolnego: orientacja w przestrzeni, określanie kierunków, kodowanie drogi i pierwsze spotkanie z mapą Polski (morze na północy, góry na południu, Wisła, stolica).