OBIEG WODY W PRZYRODZIE

Woda na Ziemi ciągle krąży: z morza do chmur, z chmur na ląd i z powrotem do morza.

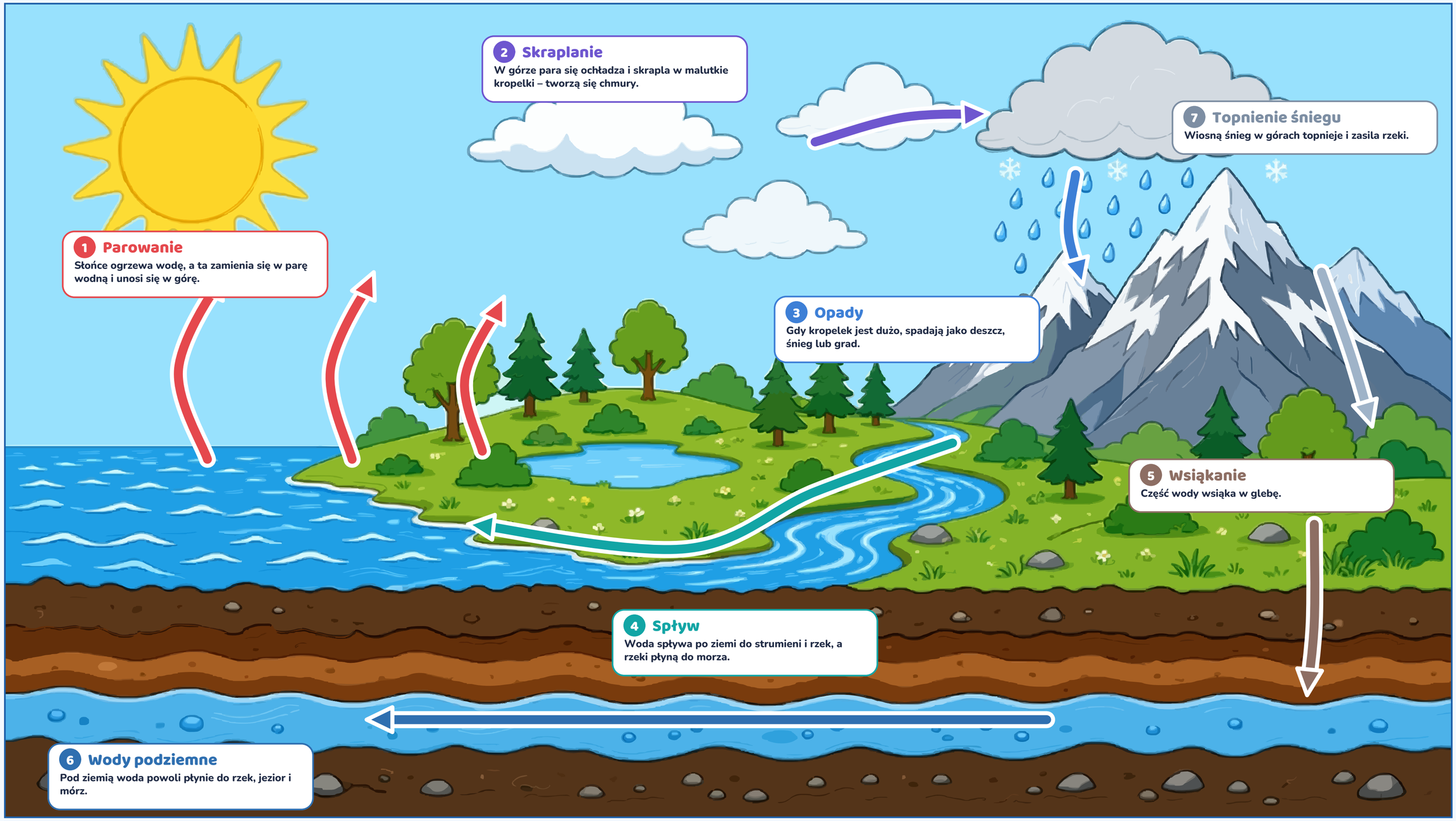

Ile jest wody?

Ok. 96,5% wody na Ziemi to słona woda mórz i oceanów.

Woda słodka

Tylko ok. 2,5% wody jest słodka – najwięcej z niej jest zamrożone w lodowcach.

Kropla w chmurze

Woda w powietrzu krąży średnio ok. 9 dni, zanim spadnie jako deszcz lub śnieg.

Trzy postacie wody

Woda bywa cieczą (deszcz, rzeka), ciałem stałym (lód, śnieg) i gazem (para wodna).