KTÓRA GODZINA?

Krótka wskazówka pokazuje godzinę, długa – minuty.

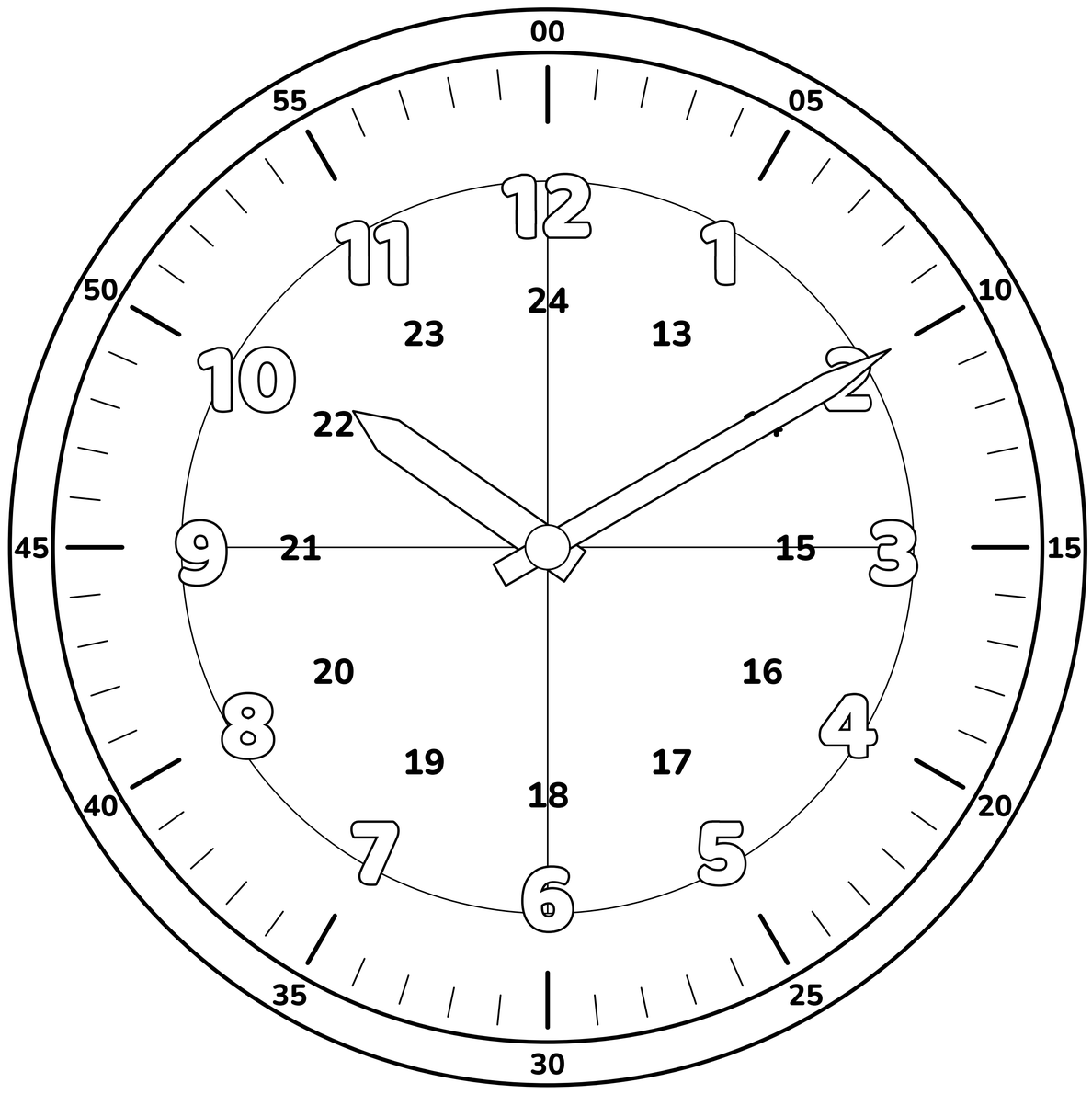

- ☐ **krótka wskazówka**
  godziny
- ☐ **długa wskazówka**
  minuty
- ☐ **liczby na brzegu**
  minuty: 00, 05, 10 …
- ☐ **liczby 13–24**
  godziny po południu

15 minut
= kwadrans

30 minut
= pół godziny

60 minut
= 1 godzina

Ten zegar pokazuje 10:10 – dziesięć po dziesiątej.

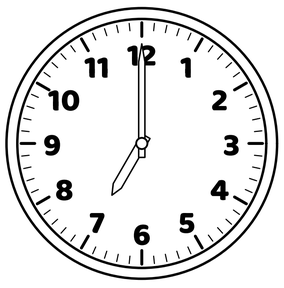

7:00
siódma

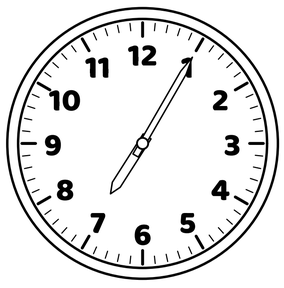

7:05
pięć po siódmej

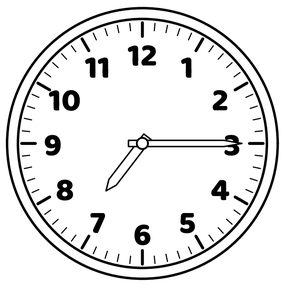

7:15
kwadrans po siódmej

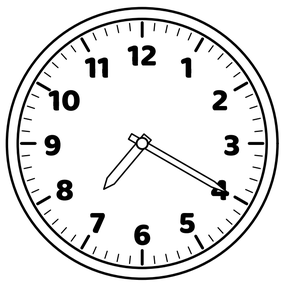

7:20
dwadzieścia po siódmej

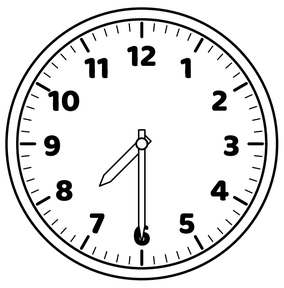

7:30
wpół do ósmej

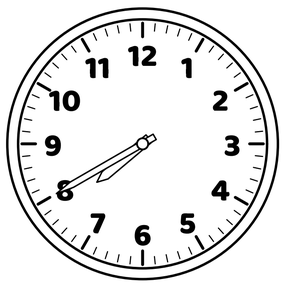

7:40
za dwadzieścia ósma

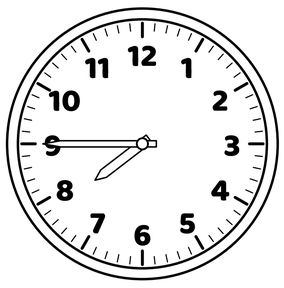

7:45
za kwadrans ósma

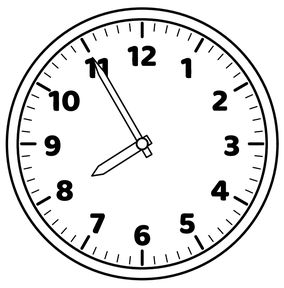

7:55
za pięć ósma

Pory dnia (przybliżone godziny)

rano	przed południem	w południe	po południu	wieczorem	w nocy
6:00–10:00	10:00–12:00	12:00	12:00–18:00	18:00–22:00	22:00–6:00

Godziny po południu: zegar 12-godzinny i 24-godzinny

1:00	2:00	3:00	4:00	5:00	6:00	7:00	8:00	9:00	10:00	11:00
to	to	to	to	to	to	to	to	to	to	to
13:00	14:00	15:00	16:00	17:00	18:00	19:00	20:00	21:00	22:00	23:00