KTÓRA GODZINA?

Krótka wskazówka pokazuje godzinę, długa – minuty.

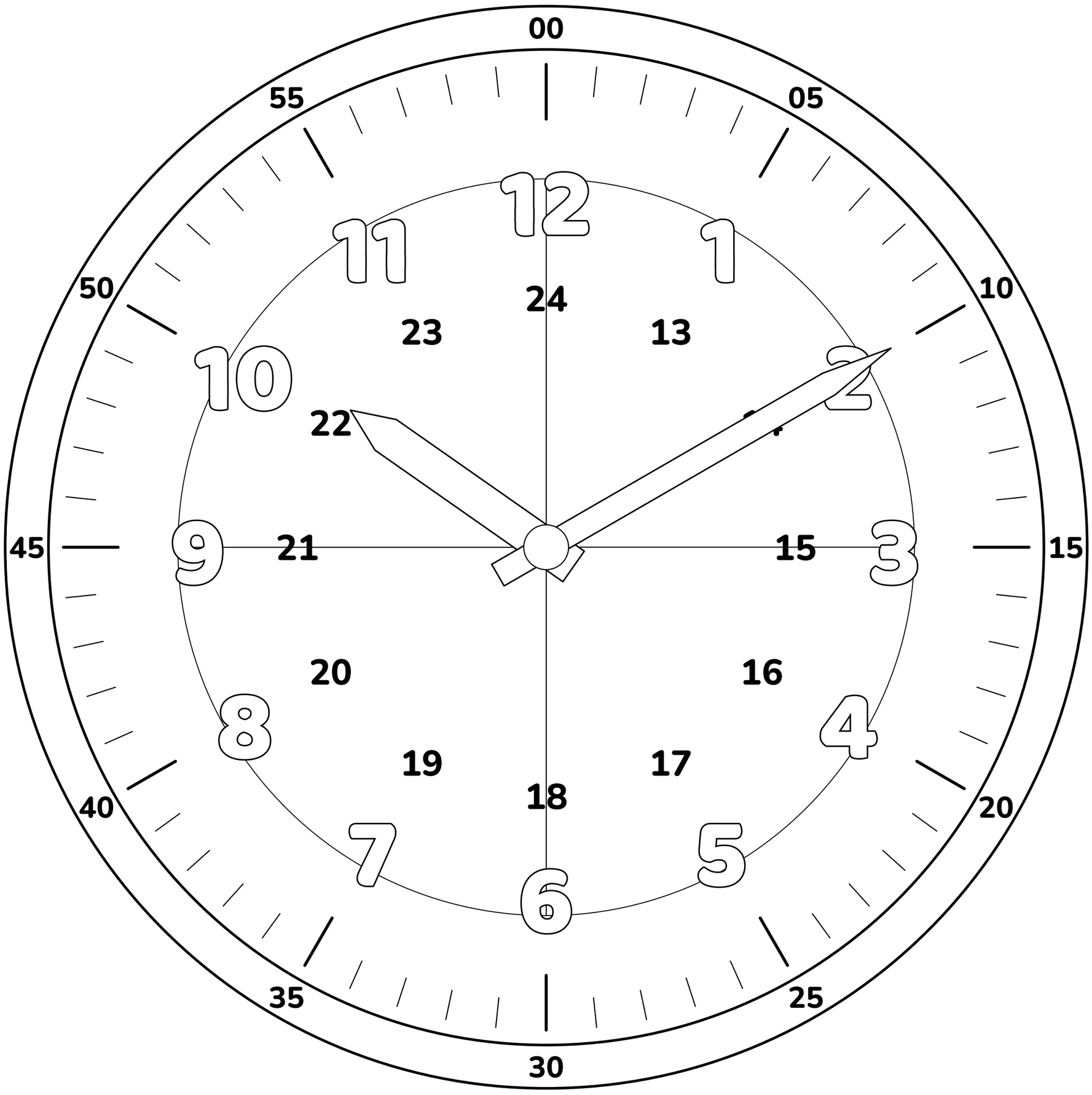

krótka wskazówka
godziny

długa wskazówka
minuty

liczby na brzegu
minuty: 00, 05, 10 …

liczby 13–24
godziny po południu

15 minut
= kwadrans

30 minut
= pół godziny

60 minut
= 1 godzina

Ten zegar pokazuje 10:10 – dziesięć po dziesiątej.

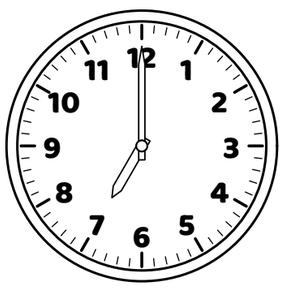

7:00
siódma

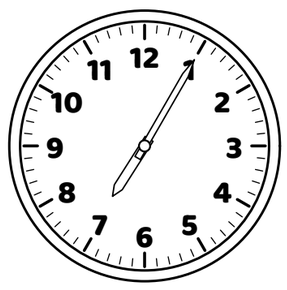

7:05
pięć po siódmej

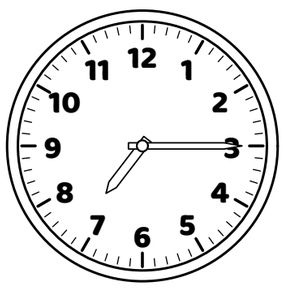

7:15
kwadrans po siódmej

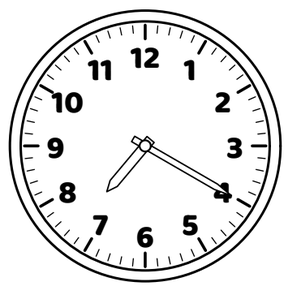

7:20
dwadzieścia po siódmej

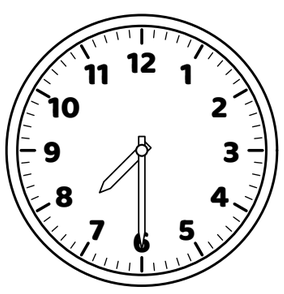

7:30
wpół do ósmej

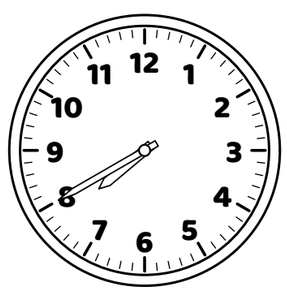

7:40
za dwadzieścia ósma

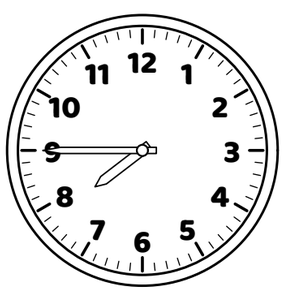

7:45
za kwadrans ósma

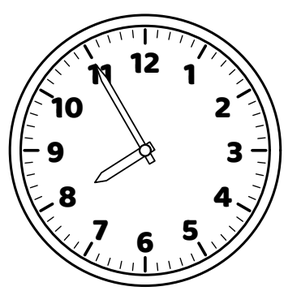

7:55
za pięć ósma