# Zegar – nauka godzin

## Plakat A3 (2 kartki A4) · wersja do kolorowania

2 kartek A4 (poziomo): 1 kolumn × 2 wierszy · po sklejeniu ok. 26.2 × 37.0 cm

1. Wydrukuj strony 2–3 na A4 poziomo, skala 100% (wyłącz „dopasuj do strony”).
2. Sprawdź odcinek kontrolny poniżej linijką – ma mieć dokładnie 50 mm.
3. Rozłóż kartki według mapki: numer kartki = „wiersz, kolumna” (napis u góry kartki).
4. Na kartkach z kolumny 2 i dalszych odetnij LEWY biały margines po ciągłej linii.
5. Na kartkach z wiersza 2 i dalszych odetnij GÓRNY biały margines po ciągłej linii.
6. Połóż kartkę na ZAKŁADCE sąsiada (pas 1 cm z tym samym obrazem, aż do linii przerywanej).
7. Dopasuj krzyżyki w kółkach i rysunek, sklej klejem w sztyfcie albo taśmą od tyłu.
8. Najpierw sklej każdy wiersz, potem wiersze ze sobą (od góry do dołu).
9. Na koniec obetnij białe marginesy dookoła całego plakatu.

odcinek kontrolny 50 mm

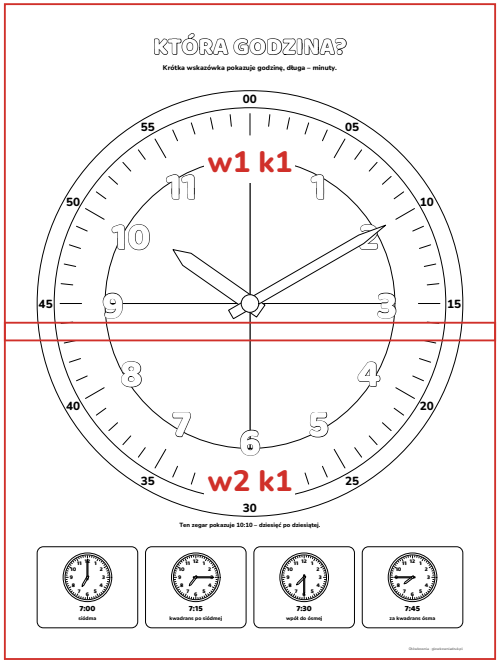


Mapka ułożenia (w = wiersz, k = kolumna). Tej strony nie wklejaj do plakatu.

# KTÓRA GODZINA?

**Krótka wskazówka pokazuje godzinę, długa – minuty.**

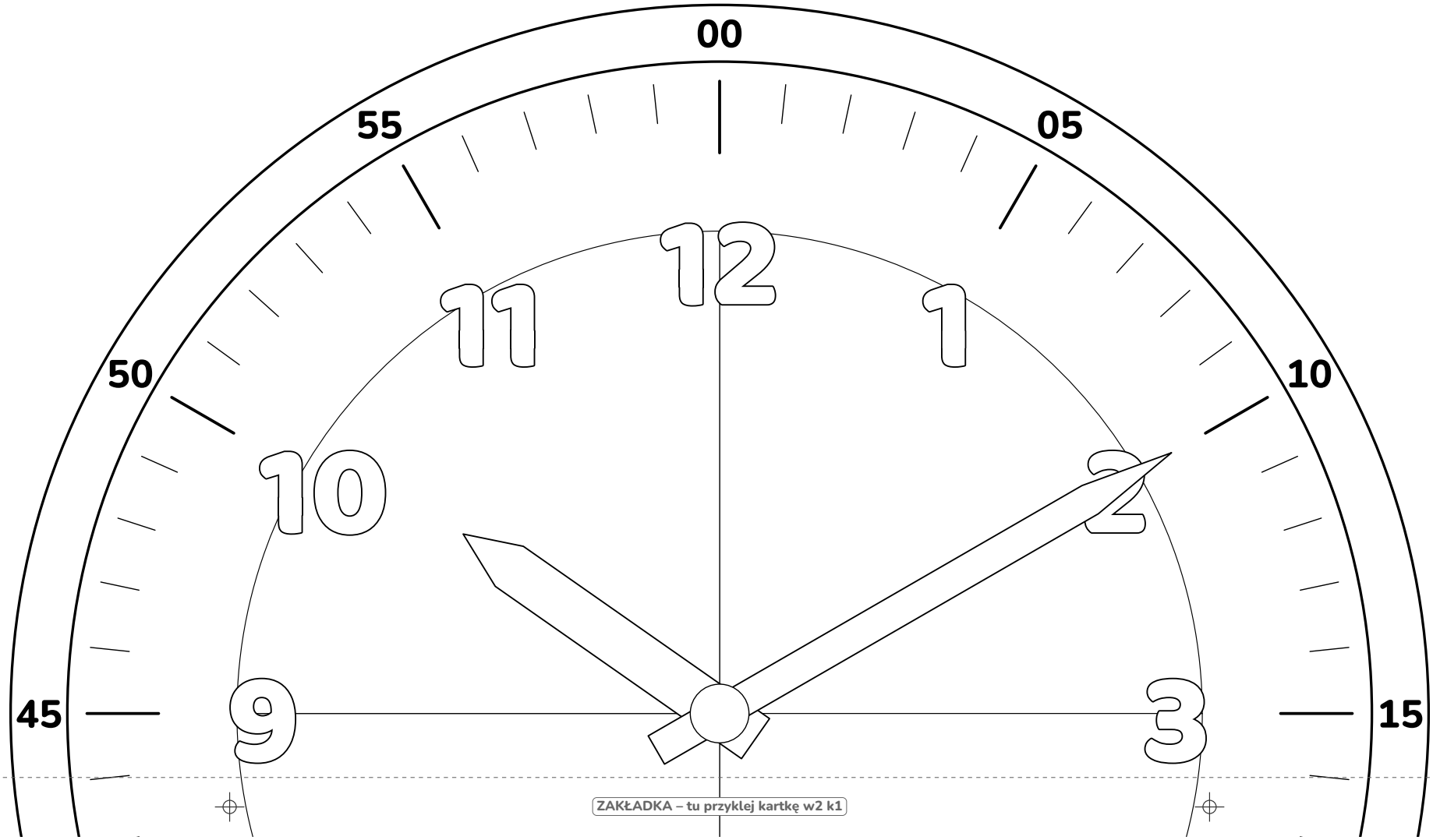


ZAKŁADKA – tu przyklej kartkę w2 k1

✂ odetnij górny margines po linii

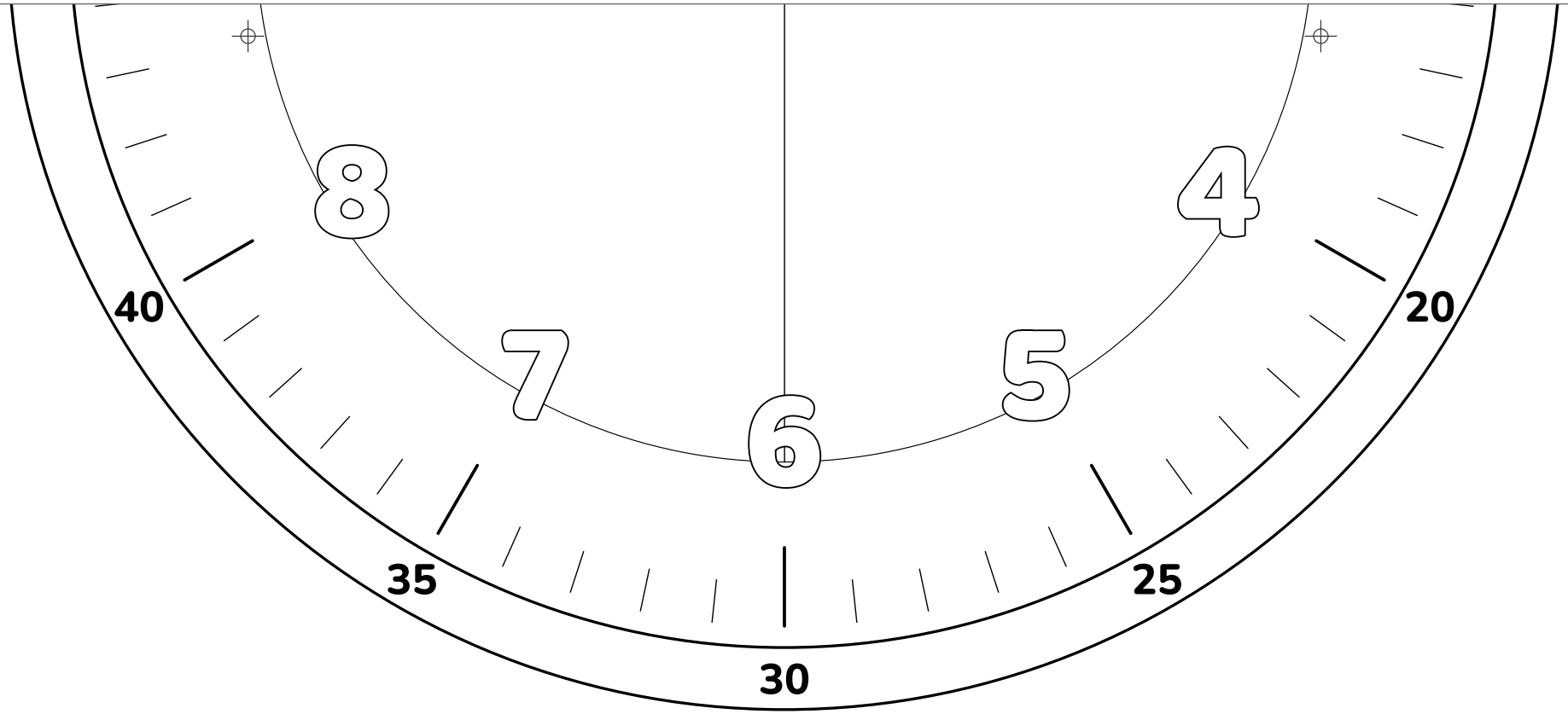


**Ten zegar pokazuje 10:10 – dziesięć po dziesiątej.**



**7:00**

**siódma**

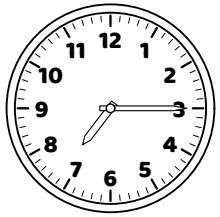

**7:15**

**kwadrans po siódmej**



**7:30**

**wpół do ósmej**

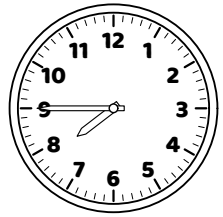

**7:45**

**za kwadrans ósma**