KTÓRA GODZINA?

Krótka wskazówka pokazuje godzinę, długa – minuty.

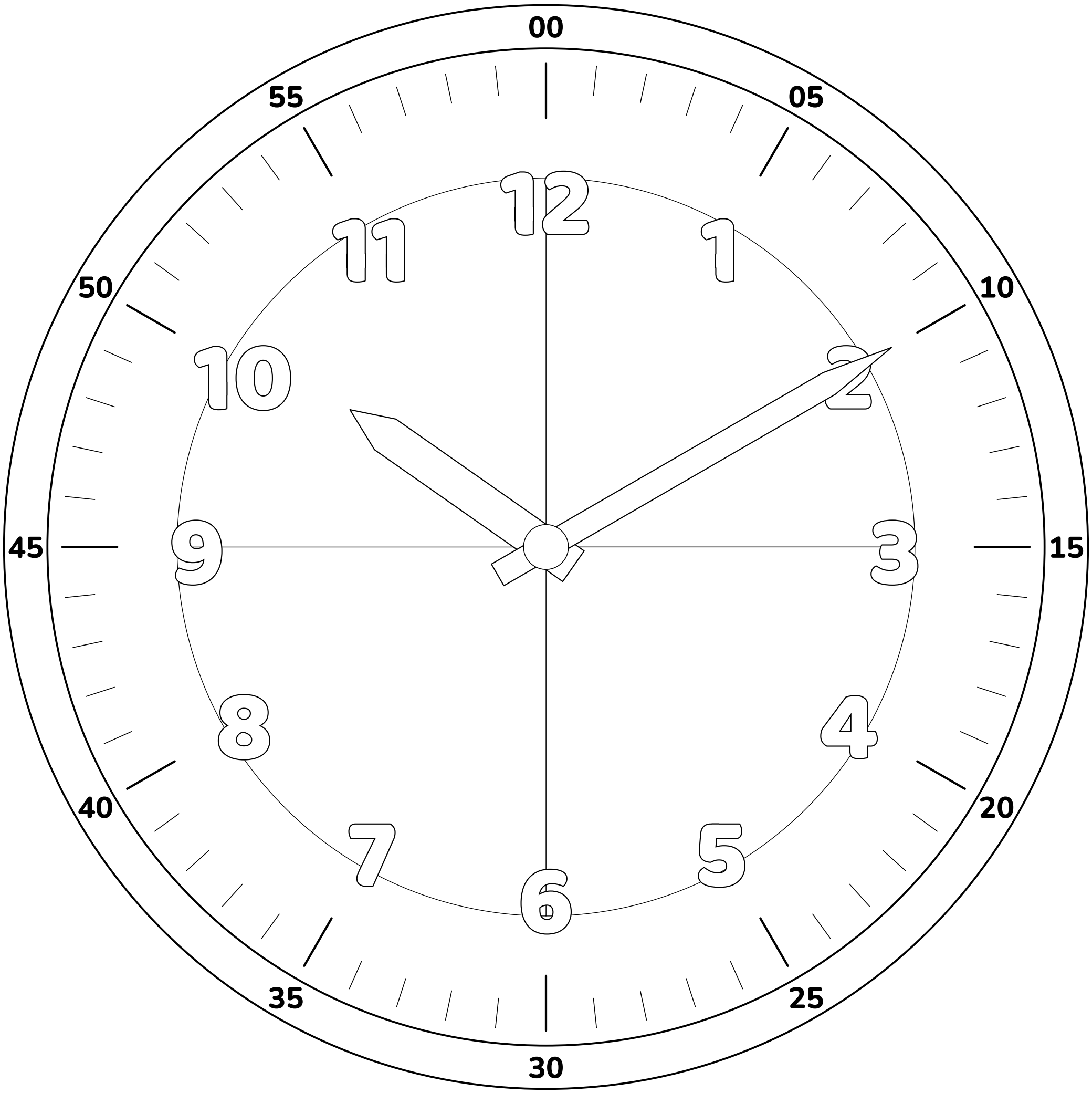

Ten zegar pokazuje 10:10 – dziesięć po dziesiątej.

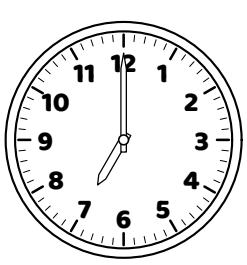

7:00

siódma

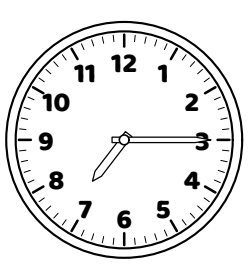

7:15

kwadrans po siódmej

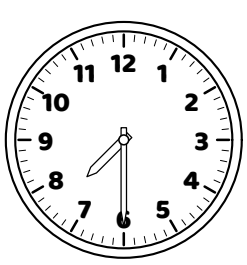

7:30

wpół do ósmej

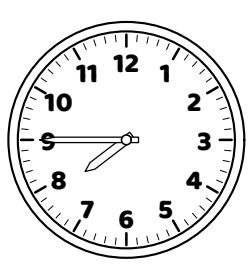

7:45

za kwadrans ósma